

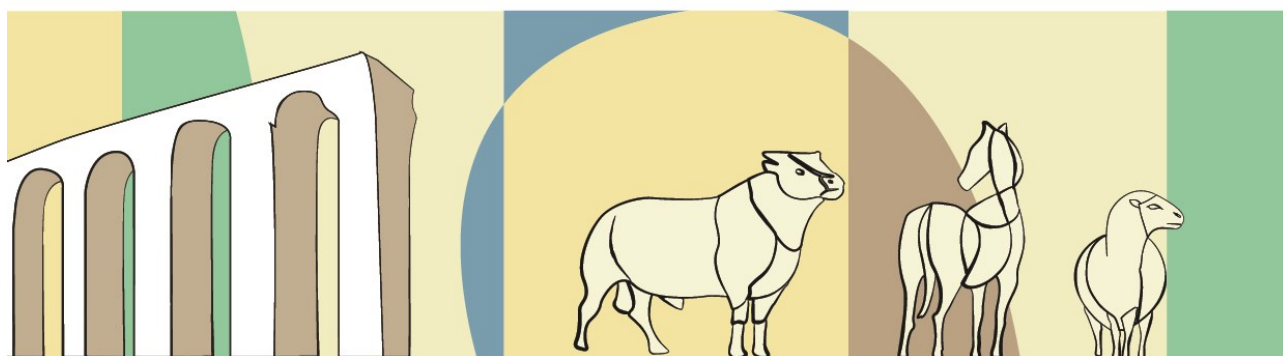

Istituto Zooprofilattico Sperimentale
del Lazio e della Toscana *M. Aleandri*

UNITÀ OPERATIVA
ECONOMICO FINANZIARIA

BILANCIO DI ESERCIZIO 2023
SIOPE



Ente Codice	000081212000000
Ente Descrizione	ISTITUTO ZOOPROFILATTICO SPERIMENTALE DEL LAZIO E DELLA TOSCANA (GESTIONE UNICA)
Categoria	Strutture sanitarie
Sotto Categoria	ISTITUTI ZOOPROFILATTICI SPERIMENTALI
Periodo	ANNUALE 2023
Prospetto	INCASSI
Tipo Report	Semplice
Data ultimo aggiornamento	10-apr-2024
Data stampa	11-apr-2024
Importi in EURO	

Importo nel periodo Importo a tutto il
periodo

ENTRATE DERIVANTI DALLA PRESTAZIONE DI SERVIZI		3.143.738,05	3.143.738,05
1400	Entrate per prestazioni sanitarie e sociosanitarie a rilevanza sanitaria ad altre Amministrazioni pubbliche	1.103.022,49	1.103.022,49
1500	Entrate per prestazioni sanitarie erogate a soggetti privati	2.019.965,47	2.019.965,47
1700	Entrate per prestazioni non sanitarie	5.664,49	5.664,49
1800	Entrate per prestazioni di servizi derivanti da sopravvenienze attive	15.085,60	15.085,60

CONTRIBUTI E TRASFERIMENTI CORRENTI		42.029.066,41	42.029.066,41
2101	Contributi e trasferimenti correnti da Stato	7.673.565,48	7.673.565,48
2102	Contributi e trasferimenti correnti da Regione e Prov. Autonoma per quota fondo sanitario regionale indistinto	31.874.693,04	31.874.693,04
2103	Contributi e trasferimenti correnti da Regione e Prov. Autonoma per quota fondo sanitario regionale vincolato	542.927,44	542.927,44
2104	Contributi e trasferimenti correnti da Regione e Prov. Autonoma extra fondo sanitario vincolato	321.422,25	321.422,25
2105	Altri contributi e trasferimenti correnti da Regione e Prov. Autonoma	250.721,33	250.721,33
2111	Contributi e trasferimenti correnti da aziende sanitarie	85,89	85,89
2199	Contributi e trasferimenti correnti da altre Amministrazioni pubbliche	735.918,55	735.918,55
2201	Contributi e trasferimenti correnti da Imprese	138.594,87	138.594,87
2203	Contributi e trasferimenti correnti da Famiglie	2.448,60	2.448,60
2301	Contributi e trasferimenti correnti da Unione Europea	488.688,96	488.688,96

ALTRE ENTRATE CORRENTI		837.060,46	837.060,46
3101	Rimborsi assicurativi	37.718,33	37.718,33
3102	Rimborsi spese per personale comandato	176.813,15	176.813,15
3105	Riscossioni IVA	165.190,81	165.190,81
3106	Altri concorsi, recuperi e rimborsi	448.677,89	448.677,89
3202	Interessi attivi	635,47	635,47
3204	Altri proventi	8.024,81	8.024,81

OPERAZIONI FINANZIARIE		15.074,79	15.074,79
6400	Depositi cauzionali	124,95	124,95
6911	Ritenute previdenziali e assistenziali al personale	14.949,84	14.949,84

INCASSI DA REGOLARIZZARE		0,00	0,00
9999	Altri incassi da regolarizzare (riscossioni codificate dal cassiere)	0,00	0,00

TOTALE INCASSI		46.024.939,71	46.024.939,71
-----------------------	--	----------------------	----------------------

Ente Codice	000081212000000
Ente Descrizione	ISTITUTO ZOOPROFILATTICO SPERIMENTALE DEL LAZIO E DELLA TOSCANA (GESTIONE UNICA)
Categoria	Strutture sanitarie
Sotto Categoria	ISTITUTI ZOOPROFILATTICI SPERIMENTALI
Periodo	ANNUALE 2023
Prospetto	PAGAMENTI
Tipo Report	Semplice
Data ultimo aggiornamento	10-apr-2024
Data stampa	11-apr-2024
Importi in EURO	

Importo nel periodo Importo a tutto il
periodo

PERSONALE

		23.895.067,04	23.895.067,04
1103	Competenze a favore del personale a tempo indeterminato, al netto degli arretrati attribuiti	15.241.896,65	15.241.896,65
1104	Arretrati di anni precedenti al personale a tempo indeterminato	3.084,07	3.084,07
1105	Competenze a favore del personale a tempo determinato, al netto degli arretrati attribuiti	78.984,01	78.984,01
1203	Altre ritenute al personale per conto di terzi	279.144,37	279.144,37
1204	Ritenute previdenziali e assistenziali al personale a tempo indeterminato	8.223.245,49	8.223.245,49
1501	Trattamento di missione e rimborsi spese viaggi	11.513,68	11.513,68
1599	Altri oneri per il personale	57.198,77	57.198,77

ACQUISTO DI BENI

		2.571.064,46	2.571.064,46
2110	Materiali e prodotti per uso veterinario	6.072,88	6.072,88
2113	Prodotti chimici	2.378.694,78	2.378.694,78
2198	Altri acquisti di beni sanitari	8.834,50	8.834,50
2202	Materiali di guardaroba, di pulizia e di convivenza in genere	13.353,42	13.353,42
2203	Combustibili, carburanti e lubrificanti	44.250,25	44.250,25
2204	Supporti informatici e cancelleria	4.448,20	4.448,20
2205	Pubblicazioni, giornali e riviste	66.506,88	66.506,88
2298	Altri beni non sanitari	48.903,55	48.903,55

ACQUISTI DI SERVIZI

		5.923.294,94	5.923.294,94
3136	Consulenze, collaborazioni, interinale e altre prestazioni di lavoro sanitarie e sociosanitarie da privati	275.553,58	275.553,58
3198	Altri acquisti di servizi e prestazioni sanitarie da altri soggetti	42.400,00	42.400,00
3203	Consulenze, collaborazioni, interinale e altre prestazioni di lavoro non sanitarie da privati	205.982,17	205.982,17
3204	Servizi ausiliari e spese di pulizia	449.721,86	449.721,86
3205	Buoni pasto e mensa per il personale dipendente	105.669,83	105.669,83
3208	Utenze e canoni per telefonia e reti di trasmissione	141.295,46	141.295,46
3209	Utenze e canoni per energia elettrica	892.211,74	892.211,74
3210	Utenze e canoni per altri servizi	258.449,80	258.449,80
3211	Assicurazioni	85.246,32	85.246,32
3213	Corsi di formazione esternalizzata	24.697,69	24.697,69
3218	Altre spese di manutenzione ordinaria e riparazioni	188.813,06	188.813,06
3219	Spese legali	114.082,99	114.082,99
3220	Smaltimento rifiuti	231.832,51	231.832,51
3221	Manutenzione e riparazione agli impianti e macchinari	1.820.356,19	1.820.356,19
3299	Altre spese per servizi non sanitari	1.086.981,74	1.086.981,74

CONTRIBUTI E TRASFERIMENTI

		2.769.261,77	2.769.261,77
4101	Contributi e trasferimenti a Regione/Provincia autonoma	54.250,00	54.250,00
4113	Contributi e trasferimenti a Enti di ricerca	160.119,48	160.119,48
4198	Contributi e trasferimenti ad altre Amministrazioni Pubbliche	2.554.490,29	2.554.490,29
4299	Contributi e trasferimenti a soggetti privati derivanti da sopravvenienze	402,00	402,00

ALTRE SPESE CORRENTI

		6.136.479,10	6.136.479,10
5103	Altri concorsi, recuperi e rimborsi a soggetti privati	1.102.007,86	1.102.007,86
5201	Noleggi	85.337,23	85.337,23
5202	Locazioni	4.444,44	4.444,44
5205	Licenze software	55.618,75	55.618,75
5306	Interessi passivi v/fornitori	2.252,69	2.252,69
5308	Altri oneri finanziari	27.420,14	27.420,14

Importo nel periodo **Importo a tutto il periodo**

5401	IRAP	1.938.653,21	1.938.653,21
5404	IVA	2.446.543,33	2.446.543,33
5499	Altri tributi	121.408,25	121.408,25
5501	Costituzione di fondi per il servizio economato in contanti	68.967,56	68.967,56
5502	Acquisti di beni e servizi con i fondi economali	4.492,06	4.492,06
5503	Indennita', rimborso spese ed oneri sociali per gli organi direttivi e Collegio sindacale	234.646,73	234.646,73
5598	Altri oneri della gestione corrente	16.628,26	16.628,26
5599	Altre spese correnti derivanti da sopravvenienze	28.058,59	28.058,59

INVESTIMENTI FISSI**2.634.762,22****2.634.762,22**

6102	Fabbricati	242.581,63	242.581,63
6103	Impianti e macchinari	608.086,92	608.086,92
6104	Attrezzature sanitarie e scientifiche	1.458.365,69	1.458.365,69
6105	Mobili e arredi	38.503,31	38.503,31
6106	Automezzi	8.588,00	8.588,00
6199	Altri beni materiali	80.371,99	80.371,99
6200	Immobilizzazioni immateriali	198.264,68	198.264,68

OPERAZIONI FINANZIARIE**5.703.159,70****5.703.159,70**

7300	Depositi per spese contrattuali	5.541,49	5.541,49
7910	Ritenute erariali	5.697.618,21	5.697.618,21

PAGAMENTI DA REGOLARIZZARE**0,00****0,00**

9999	ALTRI PAGAMENTI DA REGOLARIZZARE (pagamenti codificati dal cassiere)	0,00	0,00
------	--	------	------

TOTALE PAGAMENTI**49.633.089,23****49.633.089,23**

Ente Codice	000081212000000
Ente Descrizione	ISTITUTO ZOOPROFILATTICO SPERIMENTALE DEL LAZIO E DELLA TOSCANA (GESTIONE UNICA)
Categoria	Strutture sanitarie
Sotto Categoria	ISTITUTI ZOOPROFILATTICI SPERIMENTALI
Periodo	ANNUALE 2023
Prospetto	INDICATORI ENTI
Tipo Report	Semplice
Data ultimo aggiornamento	10-apr-2024
Data stampa	11-apr-2024
Importi in EURO	

Valore nel periodo Valore a tutto il periodo

Indicatori per composizione

Indicatori Spese

Spese Totali

	Spese Correnti / Spese Totali	0,83	0,83
	Spesa Corrente Primaria / Spese Totali	0,83	0,83
	Spese Conto Capitale / Spese Totali	0,05	0,05

Spese Correnti

	Spesa per il Personale / Spese Correnti	0,58	0,58
	Trasferimenti Correnti / Spese Correnti	0,07	0,07
	Consumi Intermedi / Spese Correnti	0,80	0,80

Indicatori Entrate

	Dipendenza da Trasferimenti	0,91	0,91
--	-----------------------------	------	------