

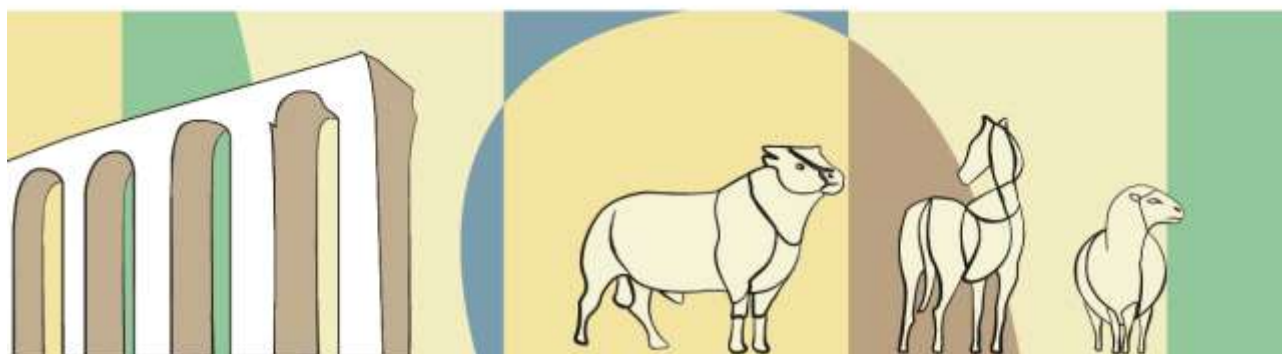

Istituto Zooprofilattico Sperimentale
del Lazio e della Toscana *M. Aleandri*

UNITÀ OPERATIVA
ECONOMICO FINANZIARIA

BILANCIO DI ESERCIZIO 2022
SIOPE



Ente Codice	000081212000000
Ente Descrizione	ISTITUTO ZOOPROFILATTICO SPERIMENTALE DEL LAZIO E DELLA TOSCANA (GESTIONE UNICA)
Categoria	Strutture sanitarie
Sotto Categoria	ISTITUTI ZOOPROFILATTICI SPERIMENTALI
Periodo	ANNUALE 2022
Prospetto	INCASSI
Tipo Report	Semplice
Data ultimo aggiornamento	18-mag-2023
Data stampa	24-mag-2023
Importi in EURO	

Importo nel periodo Importo a tutto il
periodo

		3.526.138,47	3.526.138,47
ENTRATE DERIVANTI DALLA PRESTAZIONE DI SERVIZI			
1400	Entrate per prestazioni sanitarie e sociosanitarie a rilevanza sanitaria ad altre Amministrazioni pubbliche	2.076.200,13	2.076.200,13
1500	Entrate per prestazioni sanitarie erogate a soggetti privati	1.448.514,06	1.448.514,06
1700	Entrate per prestazioni non sanitarie	1.424,28	1.424,28
CONTRIBUTI E TRASFERIMENTI CORRENTI		39.619.851,25	39.619.851,25
2101	Contributi e trasferimenti correnti da Stato	8.565.213,19	8.565.213,19
2102	Contributi e trasferimenti correnti da Regione e Prov. Autonoma per quota fondo sanitario regionale indistinto	28.623.396,35	28.623.396,35
2104	Contributi e trasferimenti correnti da Regione e Prov. Autonoma extra fondo sanitario vincolato	34.041,06	34.041,06
2105	Altri contributi e trasferimenti correnti da Regione e Prov. Autonoma	538.678,48	538.678,48
2199	Contributi e trasferimenti correnti da altre Amministrazioni pubbliche	68.405,23	68.405,23
2201	Contributi e trasferimenti correnti da Imprese	142.756,95	142.756,95
2203	Contributi e trasferimenti correnti da Famiglie	3.063,26	3.063,26
2301	Contributi e trasferimenti correnti da Unione Europea	1.644.296,73	1.644.296,73
ALTRE ENTRATE CORRENTI		809.043,62	809.043,62
3102	Rimborsi spese per personale comandato	549.756,20	549.756,20
3104	Restituzione fondi economali	79,12	79,12
3105	Riscossioni IVA	166.829,79	166.829,79
3106	Altri concorsi, recuperi e rimborsi	88.704,35	88.704,35
3202	Interessi attivi	1,04	1,04
3204	Altri proventi	3.673,12	3.673,12
CONTRIBUTI E TRASFERIMENTI IN C/CAPITALE		14.000,00	14.000,00
5203	Contributi e trasferimenti in c/capitale da Istituzioni sociali senza fine di lucro	14.000,00	14.000,00
OPERAZIONI FINANZIARIE		28.609,84	28.609,84
6400	Depositi cauzionali	14.576,00	14.576,00
6911	Ritenute previdenziali e assistenziali al personale	14.033,84	14.033,84
INCASSI DA REGOLARIZZARE		0,00	0,00
9999	Altri incassi da regolarizzare (riscossioni codificate dal cassiere)	0,00	0,00
TOTALE INCASSI		43.997.643,18	43.997.643,18

Ente Codice	000081212000000
Ente Descrizione	ISTITUTO ZOOPROFILATTICO SPERIMENTALE DEL LAZIO E DELLA TOSCANA (GESTIONE UNICA)
Categoria	Strutture sanitarie
Sotto Categoria	ISTITUTI ZOOPROFILATTICI SPERIMENTALI
Periodo	ANNUALE 2022
Prospetto	PAGAMENTI
Tipo Report	Semplice
Data ultimo aggiornamento	18-mag-2023
Data stampa	24-mag-2023
Importi in EURO	

Importo nel periodo Importo a tutto il periodo

PERSONALE

		22.289.093,07	22.289.093,07
1103	Competenze a favore del personale a tempo indeterminato, al netto degli arretrati attribuiti	14.420.148,36	14.420.148,36
1104	Arretrati di anni precedenti al personale a tempo indeterminato	16.533,98	16.533,98
1105	Competenze a favore del personale a tempo determinato, al netto degli arretrati attribuiti	84.941,23	84.941,23
1203	Altre ritenute al personale per conto di terzi	256.044,17	256.044,17
1204	Ritenute previdenziali e assistenziali al personale a tempo indeterminato	7.438.174,39	7.438.174,39
1205	Ritenute erariali a carico del personale a tempo indeterminato	10.411,20	10.411,20
1501	Trattamento di missione e rimborsi spese viaggi	3.290,85	3.290,85
1503	Rimborsi spese per personale comandato	19.966,51	19.966,51
1599	Altri oneri per il personale	39.582,38	39.582,38

ACQUISTO DI BENI

		3.739.420,60	3.739.420,60
2110	Materiali e prodotti per uso veterinario	7.903,44	7.903,44
2113	Prodotti chimici	3.256.052,75	3.256.052,75
2198	Altri acquisti di beni sanitari	3.732,10	3.732,10
2202	Materiali di guardaroba, di pulizia e di convivenza in genere	10.390,89	10.390,89
2203	Combustibili, carburanti e lubrificanti	302.064,56	302.064,56
2204	Supporti informatici e cancelleria	13.920,01	13.920,01
2205	Pubblicazioni, giornali e riviste	104.975,66	104.975,66
2298	Altri beni non sanitari	40.118,69	40.118,69
2299	Acquisto di beni non sanitari derivante da sopravvenienze	262,50	262,50

ACQUISTI DI SERVIZI

		5.486.948,72	5.486.948,72
3136	Consulenze, collaborazioni, interinale e altre prestazioni di lavoro sanitarie e sociosanitarie da privati	100.753,52	100.753,52
3138	Altri acquisti di servizi e prestazioni sanitarie da altre Amministrazioni pubbliche	3.001,26	3.001,26
3198	Altri acquisti di servizi e prestazioni sanitarie da altri soggetti	49.394,59	49.394,59
3203	Consulenze, collaborazioni, interinale e altre prestazioni di lavoro non sanitarie da privati	182.691,40	182.691,40
3204	Servizi ausiliari e spese di pulizia	479.906,91	479.906,91
3205	Buoni pasto e mensa per il personale dipendente	124.685,25	124.685,25
3208	Utenze e canoni per telefonia e reti di trasmissione	136.849,65	136.849,65
3209	Utenze e canoni per energia elettrica	725.577,41	725.577,41
3210	Utenze e canoni per altri servizi	77.117,84	77.117,84
3211	Assicurazioni	92.138,00	92.138,00
3213	Corsi di formazione esternalizzata	22.524,21	22.524,21
3218	Altre spese di manutenzione ordinaria e riparazioni	210.364,25	210.364,25
3219	Spese legali	158.973,10	158.973,10
3220	Smaltimento rifiuti	217.166,19	217.166,19
3221	Manutenzione e riparazione agli impianti e macchinari	1.746.013,43	1.746.013,43
3299	Altre spese per servizi non sanitari	1.159.791,71	1.159.791,71

CONTRIBUTI E TRASFERIMENTI

		118.382,03	118.382,03
4198	Contributi e trasferimenti ad altre Amministrazioni Pubbliche	118.382,03	118.382,03

ALTRE SPESE CORRENTI

		5.136.722,64	5.136.722,64
5103	Altri concorsi, recuperi e rimborsi a soggetti privati	97.337,28	97.337,28
5201	Noleggi	136.110,45	136.110,45
5202	Locazioni	12.708,44	12.708,44
5205	Licenze software	141.333,55	141.333,55
5304	Interessi passivi per anticipazioni di cassa	2,61	2,61

Importo nel periodo **Importo a tutto il periodo**

5308	Altri oneri finanziari	26.054,66	26.054,66
5401	IRAP	1.782.325,74	1.782.325,74
5404	IVA	2.477.616,23	2.477.616,23
5499	Altri tributi	54.554,63	54.554,63
5501	Costituzione di fondi per il servizio economato in contanti	74.270,75	74.270,75
5502	Acquisti di beni e servizi con i fondi economali	5.399,24	5.399,24
5503	Indennita', rimborso spese ed oneri sociali per gli organi direttivi e Collegio sindacale	313.600,21	313.600,21
5598	Altri oneri della gestione corrente	5.512,03	5.512,03
5599	Altre spese correnti derivanti da sopravvenienze	9.896,82	9.896,82

INVESTIMENTI FISSI

2.291.251,10 **2.291.251,10**

6102	Fabbricati	575.232,59	575.232,59
6103	Impianti e macchinari	623.709,80	623.709,80
6104	Attrezzature sanitarie e scientifiche	944.415,58	944.415,58
6105	Mobili e arredi	47.855,99	47.855,99
6199	Altri beni materiali	26.009,60	26.009,60
6200	Immobilizzazioni immateriali	74.027,54	74.027,54

OPERAZIONI FINANZIARIE

4.846.770,30 **4.846.770,30**

7300	Depositi per spese contrattuali	1.840,00	1.840,00
7400	Depositi cauzionali	24.155,97	24.155,97
7910	Ritenute erariali	4.820.774,33	4.820.774,33

PAGAMENTI DA REGOLARIZZARE

0,00 **0,00**

9999	ALTRI PAGAMENTI DA REGOLARIZZARE (pagamenti codificati dal cassiere)	0,00	0,00
------	--	------	------

TOTALE PAGAMENTI

43.908.588,46 **43.908.588,46**

Ente Codice	000081212000000
Ente Descrizione	ISTITUTO ZOOPROFILATTICO SPERIMENTALE DEL LAZIO E DELLA TOSCANA (GESTIONE UNICA)
Categoria	Strutture sanitarie
Sotto Categoria	ISTITUTI ZOOPROFILATTICI SPERIMENTALI
Periodo	ANNUALE 2022
Prospetto	INDICATORI ENTI
Tipo Report	Semplice
Data ultimo aggiornamento	18-mag-2023
Data stampa	24-mag-2023
Importi in EURO	

Valore nel periodo Valore a tutto il periodo

Indicatori per composizione

Indicatori Spese

Spese Totali

	Spese Correnti / Spese Totali	0,84	0,84
	Spesa Corrente Primaria / Spese Totali	0,84	0,84
	Spese Conto Capitale / Spese Totali	0,05	0,05

Spese Correnti

	Spesa per il Personale / Spese Correnti	0,61	0,61
	Trasferimenti Correnti / Spese Correnti	0,00	0,00
	Consumi Intermedi / Spese Correnti	0,85	0,85

Indicatori Entrate

	Dipendenza da Trasferimenti	0,90	0,90
--	-----------------------------	------	------