

L'allevamento di insetti: il punto di vista del Controllo Ufficiale tra potenzialità e criticità

Nicola Ferrarini

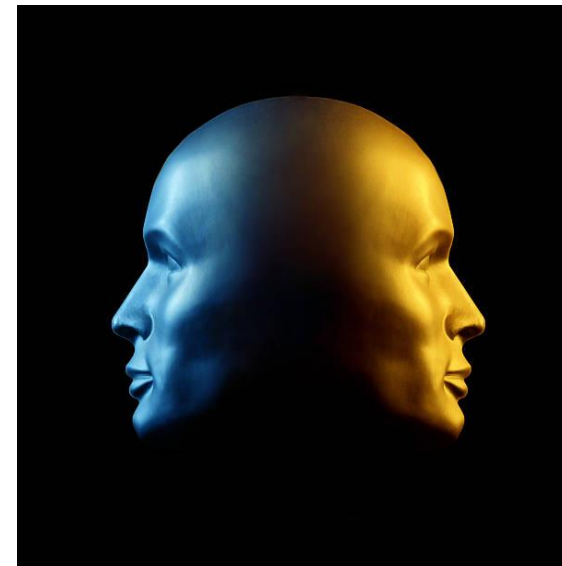

ALLEVATORI o OPERATORI del SETTORE dei MANGIMI ? *La doppia «anima» di chi alleva insetti*

Regolamento UE 68/2013 : gli insetti sono contemplati tra le materie prime per mangimi (insetti vivi o trattati secchi , congelati etc.)

Regolamento UE 1069/2009 : gli insetti sono animali di allevamento

- ❖ Alimentazione
- ❖ Trasporto
- ❖ Macellazione
- ❖ (Benessere)
- ❖ Sottoprodotti

Reg 999/2001(feedban)

Reg. 893/2017: dal 1 luglio 2017, le PAT da insetto sono state autorizzate in acquacoltura (modifica Reg. 999/2001 e Reg. 142/2011 sulle disposizioni in merito alle proteine animali)

Reg. 1017/2017: dal 15 giugno 2017, grasso e PAT da invertebrati terrestri inseriti tra le materie prime per mangimi (modifica Reg. 68/2013)

L'autorizzazione
in origine
riguarda **solo 7**
specie di insetti:

1. Mosca soldato nera (*Hermetia illucens*)
2. Mosca domestica (*Musca domestica*)
3. Tenebrione mugnaio o tarma della farina (*Tenebrio molitor*)
4. Alfitobio (*Alphitobius diaperinus*)
5. Grillo domestico (*Acheta domesticus*)
6. Grillo fasciato (*Gryllo dessigillatus*)
7. Grillo silente (*Gryllus assimilis*)

Regolamento (UE) 2021/1372 della Commissione del
17 agosto 2021

Le Proteine da insetto sono autorizzate anche negli avicoli e nei suini (modifica l'allegato IV del regolamento (CE) n. 999/2001 del Parlamento europeo e del Consiglio per quanto riguarda il divieto di somministrazione di proteine animali agli animali d'allevamento non ruminanti diversi dagli animali da pelliccia)

REGOLAMENTO (UE) 2021/1925 DELLA COMMISSIONE
del 5 novembre 2021

*che modifica alcuni allegati del regolamento (UE) n. 142/2011 per quanto
riguarda le prescrizioni per
l'immissione sul mercato di determinati prodotti a base di insetti e
l'adattamento di un metodo di
contenimento*

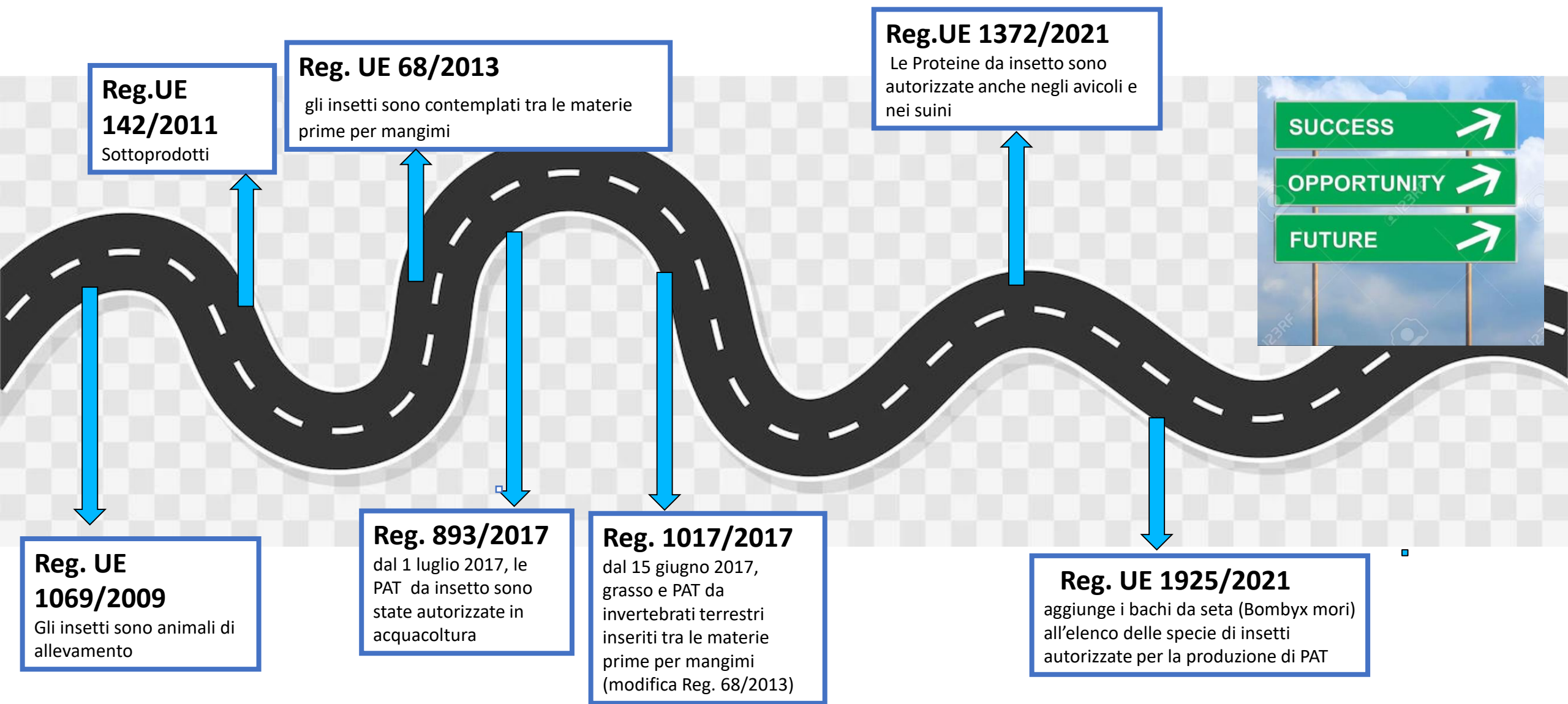

SISTEMA SANITARIO REGIONALE



ASL
VITERBO



.....e ora ne possiamo parlare tutti insieme