

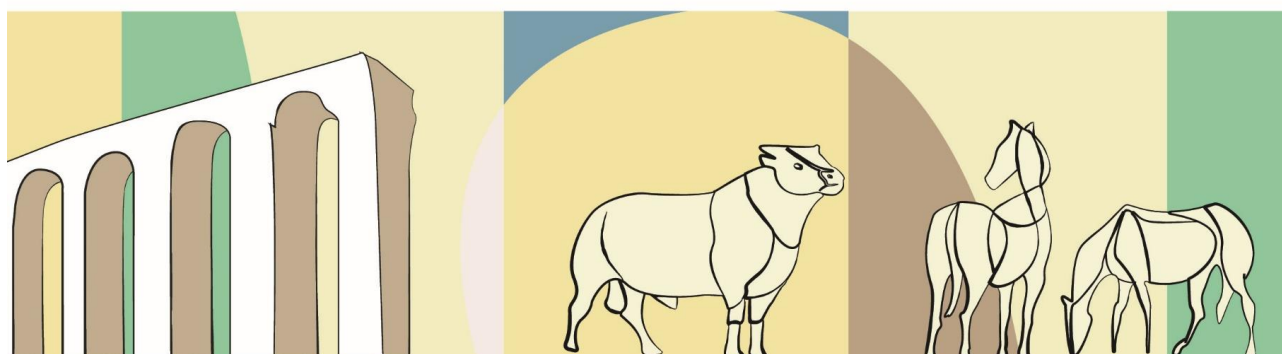

Istituto Zooprofilattico Sperimentale
del Lazio e della Toscana *M. Aleandri*

UNITÀ OPERATIVA
ECONOMICO FINANZIARIA

BILANCIO DI ESERCIZIO 2018
SIOPE



Ente Codice 000081212000000

Ente Descrizione ISTITUTO ZOOPROFILATTICO SPERIMENTALE DEL LAZIO E DELLA TOSCANA (GESTIONE UNICA)

Categoria Strutture sanitarie

Sotto Categoria ISTITUTI ZOOPROFILATTICI SPERIMENTALI

Periodo ANNUALE 2018

Prospetto INCASSI

Tipo Report Semplice

Data ultimo aggiornamento 27-giu-2019

Data stampa 28-giu-2019

Importi in EURO

000081212000000 - ISTITUTO ZOOPROFILATTICO SPERIMENTALE DEL LAZIO E DELLA TOSCANA (GESTIONE UNICA)**Importo nel periodo****Importo a tutto il periodo****ENTRATE DERIVANTI DALLA PRESTAZIONE DI SERVIZI****3.390.904,74****3.390.904,74**

1200	Entrate da Regione e Province autonome per prestazioni sanitarie e	619.255,96	619.255,96
1400	Entrate per prestazioni sanitarie e sociosanitarie a rilevanza sanitaria	1.538.219,17	1.538.219,17
1500	Entrate per prestazioni sanitarie erogate a soggetti privati	1.228.880,61	1.228.880,61
1700	Entrate per prestazioni non sanitarie	4.549,00	4.549,00

CONTRIBUTI E TRASFERIMENTI CORRENTI**40.356.295,79****40.356.295,79**

2101	Contributi e trasferimenti correnti da Stato	40.356.295,79	40.356.295,79
------	--	---------------	---------------

ALTRE ENTRATE CORRENTI**654.466,64****654.466,64**

3106	Altri concorsi, recuperi e rimborsi	654.466,64	654.466,64
------	-------------------------------------	------------	------------

INCASSI DA REGOLARIZZARE**5.706,13****5.706,13**

9999	Altri incassi da regolarizzare (riscossioni codificate dal cassiere)	5.706,13	5.706,13
------	--	----------	----------

TOTALE INCASSI**44.407.373,30****44.407.373,30**

Ente Codice	000081212000000
Ente Descrizione	ISTITUTO ZOOPROFILATTICO SPERIMENTALE DEL LAZIO E DELLA TOSCANA (GESTIONE UNICA)
Categoria	Strutture sanitarie
Sotto Categoria	ISTITUTI ZOOPROFILATTICI SPERIMENTALI
Periodo	ANNUALE 2018
Prospetto	PAGAMENTI
Tipo Report	Semplice
Data ultimo aggiornamento	27-giu-2019
Data stampa	28-giu-2019
Importi in EURO	

Importo nel periodo **Importo a tutto il periodo**

PERSONALE		25.970.938,80	25.970.938,80
1103	Competenze a favore del personale a tempo indeterminato, al netto degli arretrati attribuiti	13.502.699,90	13.502.699,90
1203	Altre ritenute al personale per conto di terzi	1.198.363,58	1.198.363,58
1205	Ritenute erariali a carico del personale a tempo indeterminato	4.304.994,33	4.304.994,33
1303	Contributi aggiuntivi	3.539.651,90	3.539.651,90
1304	Contributi obbligatori per il personale a tempo indeterminato	3.385.278,01	3.385.278,01
1501	Trattamento di missione e rimborsi spese viaggi	14.286,20	14.286,20
1599	Altri oneri per il personale	25.664,88	25.664,88

ACQUISTO DI BENI		2.334.510,84	2.334.510,84
2110	Materiali e prodotti per uso veterinario	13.341,20	13.341,20
2113	Prodotti chimici	2.024.921,74	2.024.921,74
2201	Prodotti alimentari	487,20	487,20
2203	Combustibili, carburanti e lubrificanti	167.489,46	167.489,46
2204	Supporti informatici e cancelleria	12.805,57	12.805,57
2205	Pubblicazioni, giornali e riviste	110.849,77	110.849,77
2298	Altri beni non sanitari	4.615,90	4.615,90

ACQUISTI DI SERVIZI		2.791.487,06	2.791.487,06
3106	Acquisti di servizi sanitari per farmaceutica da privati	3.197,15	3.197,15
3136	Consulenze, collaborazioni, interinale e altre prestazioni di lavoro sanitarie e sociosanitarie da privati	53.731,82	53.731,82
3204	Servizi ausiliari e spese di pulizia	608.728,42	608.728,42
3205	Buoni pasto e mensa per il personale dipendente	76.504,05	76.504,05
3208	Utenze e canoni per telefonia e reti di trasmissione	188.822,52	188.822,52
3210	Utenze e canoni per altri servizi	523.087,94	523.087,94
3211	Assicurazioni	19.208,43	19.208,43
3212	Assistenza informatica e manutenzione software	198.596,46	198.596,46
3213	Corsi di formazione externalizzata	39.865,57	39.865,57
3214	Manutenzione ordinaria e riparazioni di immobili e loro pertinenze	447.780,40	447.780,40
3216	Manutenzione ordinaria e riparazioni di attrezzature tecnico-scientifico sanitarie	406.309,58	406.309,58
3217	Manutenzione ordinaria e riparazioni di automezzi	3.561,87	3.561,87
3219	Spese legali	7.502,80	7.502,80
3220	Smaltimento rifiuti	163.192,01	163.192,01
3299	Altre spese per servizi non sanitari	51.398,04	51.398,04

CONTRIBUTI E TRASFERIMENTI		354.302,28	354.302,28
4110	Contributi e trasferimenti ad IRCCS pubblici - Fondazioni IRCCS	354.302,28	354.302,28

ALTRE SPESE CORRENTI		4.625.863,19	4.625.863,19
5201	Noleggi	277.970,97	277.970,97
5202	Locazioni	3.000,00	3.000,00
5304	Interessi passivi per anticipazioni di cassa	691,54	691,54
5308	Altri oneri finanziari	43.874,52	43.874,52
5401	IRAP	1.682.808,53	1.682.808,53
5404	IVA	1.730.071,56	1.730.071,56
5499	Altri tributi	22.287,39	22.287,39
5502	Acquisti di beni e servizi con i fondi economali	8.535,48	8.535,48
5503	Indennita', rimborso spese ed oneri sociali per gli organi direttivi e Collegio sindacale	10.734,84	10.734,84
5506	Ritenute erariali su indennita' a organi istituzionali e altri compensi	39.983,08	39.983,08

		Importo nel periodo	Importo a tutto il periodo
5598	Altri oneri della gestione corrente	369.368,23	369.368,23
5599	Altre spese correnti derivanti da sopravvenienze	436.537,05	436.537,05
INVESTIMENTI FISSI		536.078,12	536.078,12
6103	Impianti e macchinari	503.943,92	503.943,92
6199	Altri beni materiali	32.134,20	32.134,20
OPERAZIONI FINANZIARIE		1.327,17	1.327,17
7500	Altre operazioni finanziarie	1.327,17	1.327,17
PAGAMENTI DA REGOLARIZZARE		0,00	0,00
9999	ALTRI PAGAMENTI DA REGOLARIZZARE (pagamenti codificati dal cassiere)	0,00	0,00
TOTALE PAGAMENTI		36.614.507,46	36.614.507,46

Ente Codice	000081212000000
Ente Descrizione	ISTITUTO ZOOPROFILATTICO SPERIMENTALE DEL LAZIO E DELLA TOSCANA (GESTIONE UNICA)
Categoria	Strutture sanitarie
Sotto Categoria	ISTITUTI ZOOPROFILATTICI SPERIMENTALI
Periodo	ANNUALE 2018
Prospetto	INDICATORI ENTI
Tipo Report	Semplice
Data ultimo aggiornamento	27-giu-2019
Data stampa	28-giu-2019
Importi in EURO	

Valore nel periodo Valore a tutto il periodo

Indicatori per composizione

Indicatori Spese

Spese Totali

	Spese Correnti / Spese Totali	0,99	0,99
	Spesa Corrente Primaria / Spese Totali	0,98	0,98
	Spese Conto Capitale / Spese Totali	0,01	0,01

Spese Correnti

	Spesa per il Personale / Spese Correnti	0,72	0,72
	Trasferimenti Correnti / Spese Correnti	0,01	0,01
	Consumi Intermedi / Spese Correnti	0,76	0,76

Indicatori Entrate

	Dipendenza da Trasferimenti	0,91	0,91
--	-----------------------------	------	------