Allegato 6

Istituto Zooprofilattico Sperimentale
del Lazio e della Toscana *M. Aleandri*

UNITÀ OPERATIVA
ECONOMICO FINANZIARIA

BILANCIO DI ESERCIZIO 2018
INDICATORE TEMPESTIVITÀ DEI PAGAMENTI

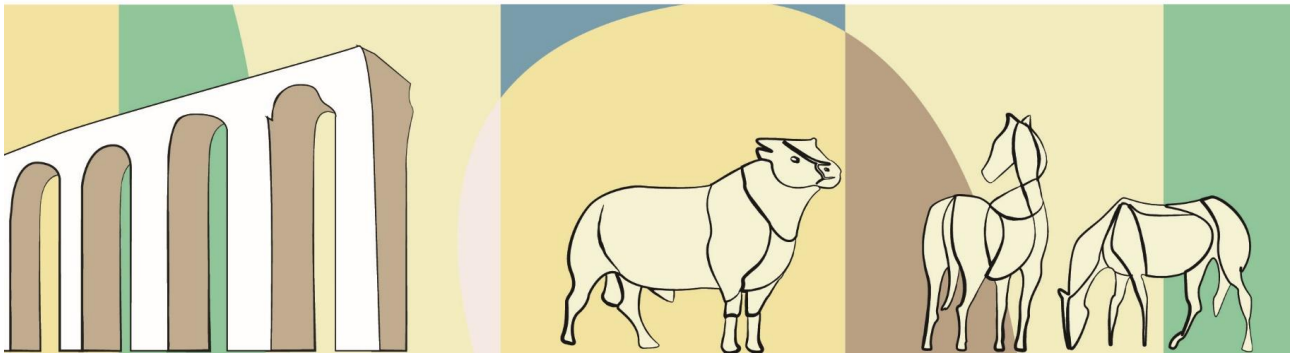

Istituto Zooprofilattico Sperimentale
del Lazio e della Toscana - M. Aleandri

Codice Fornitore	Fornitore	Anno Pagamento	Numero Documento	Data Documento	Data registrazione	Data scadenza calcolata su data registrazione	Data Pagamento	Differenza data pagamento e data scadenza (A)	Importo pagato (B)	Giorni per importo pagato (A*B)
250	TIM SPA	2018	4224	06/12/2017	28/12/2017	26/02/2018	15/01/2018	-41	103,90	-4.259,90
250	TIM SPA	2018	4269	06/12/2017	28/12/2017	26/02/2018	15/01/2018	-41	81,60	-3.345,60
250	TIM SPA	2018	50718	15/12/2017	29/12/2017	27/02/2018	15/01/2018	-42	3.144,60	-132.073,20
250	TIM SPA	2018	389936	06/12/2017	28/12/2017	26/02/2018	15/01/2018	-41	164,60	-6.748,60
250	TIM SPA	2018	392135	06/12/2017	28/12/2017	26/02/2018	15/01/2018	-41	84,00	-3.444,00
251	E.S.TR.A. Fatturazione Elettronica	2018	441198	21/12/2017	29/12/2017	27/02/2018	15/01/2018	-42	1.069,40	-44.914,80
251	E.S.TR.A. Fatturazione Elettronica	2018	441199	21/12/2017	29/12/2017	27/02/2018	15/01/2018	-42	2.008,60	-84.361,20
251	E.S.TR.A. Fatturazione Elettronica	2018	444434	21/12/2017	29/12/2017	27/02/2018	15/01/2018	-42	8,90	-373,80
251	E.S.TR.A. Fatturazione Elettronica	2018	447012	21/12/2017	29/12/2017	27/02/2018	15/01/2018	-42	460,20	-19.328,40
335	E.P. SPA	2018	187	06/06/2017	06/11/2017	05/01/2018	15/01/2018	10	440,60	4.406,00
483	ENI GAS E LUCE SPA - LUCE	2018	42243	21/11/2017	28/11/2017	27/01/2018	15/01/2018	-12	2.389,90	-28.678,80
483	ENI GAS E LUCE SPA - LUCE	2018	45134	30/11/2017	21/12/2017	19/02/2018	15/01/2018	-34	842,10	-28.631,40
483	ENI GAS E LUCE SPA - LUCE	2018	45135	30/11/2017	21/12/2017	19/02/2018	15/01/2018	-34	1.108,70	-37.695,80
483	ENI GAS E LUCE SPA - LUCE	2018	45136	30/11/2017	21/12/2017	19/02/2018	15/01/2018	-34	1.126,70	-38.307,80
1148	PUBLIACQUA SPA	2018	16796	19/12/2017	29/12/2017	27/02/2018	15/01/2018	-42	404,30	-16.980,60
3129	SOGEA S.P.A.	2018	974	22/12/2017	29/12/2017	27/02/2018	15/01/2018	-42	43,90	-1.843,80
3129	SOGEA S.P.A.	2018	975	22/12/2017	29/12/2017	27/02/2018	15/01/2018	-42	84,60	-3.553,20
3158	ENEL ENERGIA SPA - LUCE	2018	822258	11/12/2017	13/12/2017	11/02/2018	15/01/2018	-26	3.069,50	-79.807,00
3251	Acca Software Spa	2018	618	09/10/2017	23/11/2017	22/01/2018	15/01/2018	-7	44,00	-308,00
3373	Wind Tre SpA (ex H3G spa)	2018	10964	19/12/2017	29/12/2017	27/02/2018	15/01/2018	-42	3.720,80	-156.273,60
3373	Wind Tre SpA (ex H3G spa)	2018	10965	19/12/2017	29/12/2017	27/02/2018	15/01/2018	-42	3.805,40	-159.826,80
3373	Wind Tre SpA (ex H3G spa)	2018	10966	19/12/2017	29/12/2017	27/02/2018	15/01/2018	-42	3.715,30	-156.042,60
3373	Wind Tre SpA (ex H3G spa)	2018	10967	19/12/2017	29/12/2017	27/02/2018	15/01/2018	-42	3.715,30	-156.042,60
3373	Wind Tre SpA (ex H3G spa)	2018	10970	19/12/2017	29/12/2017	27/02/2018	15/01/2018	-42	3.715,30	-156.042,60
3373	Wind Tre SpA (ex H3G spa)	2018	10974	19/12/2017	29/12/2017	27/02/2018	15/01/2018	-42	3.715,30	-156.042,60
3373	Wind Tre SpA (ex H3G spa)	2018	11009	19/12/2017	29/12/2017	27/02/2018	15/01/2018	-42	3.715,30	-156.042,60
3158	ENEL ENERGIA SPA - LUCE	2018	808238	11/12/2017	13/12/2017	11/02/2018	15/01/2018	-26	30.155,20	-784.035,20
236	Arval Service Lease Italia SpA	2018	355111	11/12/2017	14/12/2017	12/02/2018	16/01/2018	-26	641,90	-16.689,40
236	Arval Service Lease Italia SpA	2018	371010	11/12/2017	14/12/2017	12/02/2018	16/01/2018	-26	652,10	-16.954,60
1130	Thermo Fisher Scientific SpA	2018	66462	18/09/2017	29/12/2017	27/02/2018	16/01/2018	-41	7.437,50	-304.937,50
1130	Thermo Fisher Scientific SpA	2018	66547	21/09/2017	29/12/2017	27/02/2018	16/01/2018	-41	7.437,50	-304.937,50
1130	Thermo Fisher Scientific SpA	2018	67935	30/10/2017	29/12/2017	27/02/2018	16/01/2018	-41	7.437,50	-304.937,50
1130	Thermo Fisher Scientific SpA	2018	69060	30/11/2017	29/12/2017	27/02/2018	16/01/2018	-41	3.718,80	-152.470,80
1148	PUBLIACQUA SPA	2018	2470	17/11/2017	29/12/2017	27/02/2018	16/01/2018	-41	389,10	-15.953,10
1148	PUBLIACQUA SPA	2018	15519	08/11/2017	29/12/2017	27/02/2018	16/01/2018	-41	2.479,70	-101.667,70
1529	KYOCERA DOCUMENT SOLUTIONS ITALIA	2018	454695	14/12/2017	29/12/2017	27/02/2018	16/01/2018	-41	236,20	-9.684,20
2060	THERMO FISHER DIAGNOSTICS S.P.A.	2018	40051	29/11/2017	18/12/2017	16/02/2018	16/01/2018	-30	2.130,00	-63.900,00
2342	LEICA MICROSYSTEMS S.R.L.	2018	163036	20/09/2017	29/12/2017	27/02/2018	16/01/2018	-41	400,00	-16.400,00
2342	LEICA MICROSYSTEMS S.R.L.	2018	164057	20/10/2017	29/12/2017	27/02/2018	16/01/2018	-41	400,00	-16.400,00
2342	LEICA MICROSYSTEMS S.R.L.	2018	164839	20/11/2017	29/12/2017	27/02/2018	16/01/2018	-41	400,00	-16.400,00
2342	LEICA MICROSYSTEMS S.R.L.	2018	166113	20/12/2017	29/12/2017	27/02/2018	16/01/2018	-41	400,00	-16.400,00
1867	BUFALIERI ARSENIO	2018	1	02/01/2018	23/01/2018	24/03/2018	23/01/2018	-61	1.376,10	-83.942,10
5608	IBBA NATALIA	2018	2	22/11/2017	29/12/2017	27/02/2018	23/01/2018	-34	2.078,60	-70.672,40
5179	NUOVE ACQUE SPA	2018	612600	03/10/2017	29/12/2017	27/02/2018	23/01/2018	-34	203,40	-6.915,60
2355	SCHARLAB ITALIA S.R.L.	2018	170386	29/09/2017	29/12/2017	27/02/2018	23/01/2018	-34	2.700,00	-91.800,00
250	TIM SPA	2018	53	06/12/2017	28/12/2017	26/02/2018	30/01/2018	-26	82,80	-2.152,80
250	TIM SPA	2018	2457	06/12/2017	28/12/2017	26/02/2018	30/01/2018	-26	99,90	-2.597,40
250	TIM SPA	2018	390147	06/12/2017	28/12/2017	26/02/2018	30/01/2018	-26	61,00	-1.586,00
251	E.S.TR.A. Fatturazione Elettronica	2018	180669	18/01/2018	26/01/2018	27/03/2018	30/01/2018	-57	1.247,70	-71.118,90
251	E.S.TR.A. Fatturazione Elettronica	2018	180670	18/01/2018	26/01/2018	27/03/2018	30/01/2018	-57	2.554,00	-145.578,00
251	E.S.TR.A. Fatturazione Elettronica	2018	183867	18/01/2018	26/01/2018	27/03/2018	30/01/2018	-57	9,60	-547,20
251	E.S.TR.A. Fatturazione Elettronica	2018	186414	18/01/2018	26/01/2018	27/03/2018	30/01/2018	-57	687,10	-39.164,70
513	ENEL ENERGIA SPA - GAS	2018	149245	18/01/2018	26/01/2018	27/03/2018	30/01/2018	-57	1.879,60	-107.137,20
513	ENEL ENERGIA SPA - GAS	2018	154327	20/01/2018	26/01/2018	27/03/2018	30/01/2018	-57	2.620,90	-149.391,30
513	ENEL ENERGIA SPA - GAS	2018	155100	21/01/2018	26/01/2018	27/03/2018	30/01/2018	-57	2.003,40	-114.193,80
2621	ACQUALATINA SPA	2018	27300	10/01/2018	25/01/2018	26/03/2018	30/01/2018	-56	966,90	-54.146,40
3129	SOGEA S.P.A.	2018	55100	20/11/2017	29/12/2017	27/02/2018	30/01/2018	-27	31,10	-839,70
3129	SOGEA S.P.A.	2018	55200	20/11/2017	29/12/2017	27/02/2018	30/01/2018	-27	20,60	-556,20
3158	ENEL ENERGIA SPA - LUCE	2018	325065	28/09/2017	29/12/2017	27/02/2018	30/01/2018	-27	341,00	-9.207,00
3158	ENEL ENERGIA SPA - LUCE	2018	111683	13/01/2018	26/01/2018	27/03/2018	30/01/2018	-57	29.929,10	-1.705.958,70
73	BIOSTERIL ITALIA SRL	2018	2328	27/11/2017	15/12/2017	13/02/2018	15/02/2018	2	852,00	1.704,00
75	ACG SRL	2018	38	13/11/2017	06/12/2017	04/02/2018	15/02/2018	11	19.104,40	210.148,40
100	Eurofins Genomics srl	2018	937	30/11/2017	29/12/2017	27/02/2018	15/02/2018	-12	381,00	-4.572,00
154	ALD AUTOMOTIVE ITALIA S.R.L.	2018	618233	28/12/2017	29/12/2017	27/02/2018	15/02/2018	-12	443,20	-5.318,40
154	ALD AUTOMOTIVE ITALIA S.R.L.	2018	618766	28/12/2017	29/12/2017	27/02/2018	15/02/2018	-12	487,00	-5.844,00
175	Omnia Diagnostica srl	2018	3541	24/11/2017	29/12/2017	27/02/2018	15/02/2018	-12	180,00	-2.160,00
175	Omnia Diagnostica srl	2018	3367	10/11/2017	04/12/2017	02/02/2018	15/02/2018	13	340,00	4.420,00
175	Omnia Diagnostica srl	2018	3416	15/11/2017	07/12/2017	05/02/2018	15/02/2018	10	150,00	1.500,00
175	Omnia Diagnostica srl	2018	3452	17/11/2017	11/12/2017	09/02/2018	15/02/2018	6	440,00	2.640,00
175	Omnia Diagnostica srl	2018	3549	24/11/2017	29/12/2017	27/02/2018	15/02/2018	-12	190,00	-2.280,00
259	SIAV SPA	2018	163	31/05/2017	21/06/2017	20/08/2017	15/02/2018	175	22.509,00	3.939.075,00
259	SIAV SPA	2018	178	31/05/2017	30/06/2017	29/08/2017	15/02/2018	166	3.492,20	579.705,20
259	SIAV SPA	2018	194	28/06/2017	30/06/2017	29/08/2017	15/02/2018	166	6.710,00	1.113.860,00
259	SIAV SPA	2018	204	30/06/2017	12/09/2017	11/11/2017	15/02/2018	94	11.590,00	1.089.460,00
326	ITALIANA PETROLI SPA (EX TOTALERG)	2018	18069	31/12/2017	07/02/2018	08/04/2018	15/02/2018	-53	372,70	-19.753,10
326	ITALIANA PETROLI SPA (EX TOTALERG)	2018	458842	30/11/2017	29/12/2017	27/02/2018	15/02/2018	-12	628,20	-7.538,40
356	ACQUAVIVA SRL UNIPERSONALE	2018	700734	30/11/2017	15/12/2017	13/02/2018	15/02/2018	2	284,40	568,80
421	BANCA FARMAFACTORING SPA	2018	3192	20/04/2017	11/05/2017	10/07/2017	15/02/2018	215	161,70	34.765,50
422	Asem srl	2018	4	31/01/2017	22/03/2017	21/05/2017	15/02/2018	264	131.760,00	34.784.640,00
427	SEBIA ITALIA SRL	2018	7215	27/11/2017	14/12/2017	12/02/2018	15/02/2018	3	1.515,00	4.545,00
443	SICO S.p.A.	2018	40580	31/05/2017	30/06/2017	29/08/2017	15/02/2018	166	1.052,20	174.665,20
443	SICO S.p.A.	2018	67388	19/09/2017	29/12/2017	27/02/2018	15/02/2018	-12	156,80	-1.881,60
443	SICO S.p.A.	2018	68572	26/09/2017	29/12/2017	27/02/2018	15/02/2018	-12	922,80	-11.073,60

443	SICO S.p.A.	2018	71849	30/09/2017	29/12/2017	27/02/2018	15/02/2018	-12	156,80	-1.881,60
443	SICO S.p.A.	2018	74065	10/10/2017	29/12/2017	27/02/2018	15/02/2018	-12	156,80	-1.881,60
443	SICO S.p.A.	2018	75466	17/10/2017	29/12/2017	27/02/2018	15/02/2018	-12	156,80	-1.881,60
443	SICO S.p.A.	2018	75480	17/10/2017	29/12/2017	27/02/2018	15/02/2018	-12	360,00	-4.320,00
443	SICO S.p.A.	2018	76603	24/10/2017	29/12/2017	27/02/2018	15/02/2018	-12	156,80	-1.881,60
443	SICO S.p.A.	2018	82816	14/11/2017	29/12/2017	27/02/2018	15/02/2018	-12	463,50	-5.562,00
443	SICO S.p.A.	2018	84203	21/11/2017	29/12/2017	27/02/2018	15/02/2018	-12	156,80	-1.881,60
443	SICO S.p.A.	2018	85381	28/11/2017	29/12/2017	27/02/2018	15/02/2018	-12	156,80	-1.881,60
443	SICO S.p.A.	2018	85397	28/11/2017	29/12/2017	27/02/2018	15/02/2018	-12	408,00	-4.896,00
459	ESG SERVICES SRL	2018	9	31/08/2017	15/09/2017	14/11/2017	15/02/2018	91	6.750,00	614.250,00
459	ESG SERVICES SRL	2018	13	30/11/2017	29/12/2017	27/02/2018	15/02/2018	-12	6.750,00	-81.000,00
477	Celdes srl	2018	2200	01/11/2017	28/11/2017	27/01/2018	15/02/2018	18	110,50	1.989,00
485	Università Cattolica Sacro Cuore	2018	175	30/11/2017	29/12/2017	27/02/2018	15/02/2018	-12	23.100,00	-277.200,00
487	ECO ERIDANIA S.p.A	2018	410	31/05/2017	22/09/2017	21/11/2017	15/02/2018	84	3.963,60	332.942,40
487	ECO ERIDANIA S.p.A	2018	466	30/06/2017	22/09/2017	21/11/2017	15/02/2018	84	664,00	55.776,00
487	ECO ERIDANIA S.p.A	2018	467	30/06/2017	22/09/2017	21/11/2017	15/02/2018	84	1.444,90	121.371,60
487	ECO ERIDANIA S.p.A	2018	468	30/06/2017	22/09/2017	21/11/2017	15/02/2018	84	726,00	60.984,00
487	ECO ERIDANIA S.p.A	2018	471	30/06/2017	22/09/2017	21/11/2017	15/02/2018	84	1.896,80	159.331,20
487	ECO ERIDANIA S.p.A	2018	472	30/06/2017	22/09/2017	21/11/2017	15/02/2018	84	572,70	48.106,80
487	ECO ERIDANIA S.p.A	2018	596	31/07/2017	13/10/2017	12/12/2017	15/02/2018	63	677,00	42.651,00
487	ECO ERIDANIA S.p.A	2018	597	31/07/2017	13/10/2017	12/12/2017	15/02/2018	63	793,70	50.003,10
487	ECO ERIDANIA S.p.A	2018	598	31/07/2017	13/10/2017	12/12/2017	15/02/2018	63	297,80	18.761,40
487	ECO ERIDANIA S.p.A	2018	601	31/07/2017	13/10/2017	12/12/2017	15/02/2018	63	975,90	61.481,70
487	ECO ERIDANIA S.p.A	2018	664	31/08/2017	31/10/2017	30/12/2017	15/02/2018	45	796,40	35.838,00
487	ECO ERIDANIA S.p.A	2018	665	31/08/2017	31/10/2017	30/12/2017	15/02/2018	45	901,90	40.585,50
487	ECO ERIDANIA S.p.A	2018	666	31/08/2017	23/10/2017	22/12/2017	15/02/2018	53	302,20	16.016,60
487	ECO ERIDANIA S.p.A	2018	667	31/08/2017	31/10/2017	30/12/2017	15/02/2018	45	433,70	19.516,50
487	ECO ERIDANIA S.p.A	2018	778	30/09/2017	31/10/2017	30/12/2017	15/02/2018	45	8.767,10	394.519,50
487	ECO ERIDANIA S.p.A	2018	883	31/10/2017	28/11/2017	27/01/2018	15/02/2018	18	534,00	9.612,00
487	ECO ERIDANIA S.p.A	2018	1888	31/07/2017	13/10/2017	12/12/2017	15/02/2018	63	323,90	20.405,70
497	EBSCO INFORMATION SERVICES SRL	2018	26255	11/10/2017	31/10/2017	30/12/2017	15/02/2018	45	802,10	36.094,50
497	EBSCO INFORMATION SERVICES SRL	2018	26259	11/10/2017	31/10/2017	30/12/2017	15/02/2018	45	1.179,60	53.082,00
497	EBSCO INFORMATION SERVICES SRL	2018	26261	11/10/2017	31/10/2017	30/12/2017	15/02/2018	45	3.933,50	177.007,50
497	EBSCO INFORMATION SERVICES SRL	2018	26982	29/11/2017	29/12/2017	27/02/2018	15/02/2018	-12	21.121,00	-253.452,00
500	NCS COLOUR CENTRE ITALIA SRL	2018	1	30/11/2017	20/12/2017	18/02/2018	15/02/2018	-3	111,60	-334,80
513	ENEL ENERGIA SPA - GAS	2018	156019	22/01/2018	30/01/2018	31/03/2018	15/02/2018	-45	1.714,90	-77.170,50
513	ENEL ENERGIA SPA - GAS	2018	248954	06/02/2018	13/02/2018	14/04/2018	15/02/2018	-59	2.132,20	-125.799,80
513	ENEL ENERGIA SPA - GAS	2018	248955	06/02/2018	13/02/2018	14/04/2018	15/02/2018	-59	4.541,50	-267.948,50
513	ENEL ENERGIA SPA - GAS	2018	257170	07/02/2018	13/02/2018	14/04/2018	15/02/2018	-59	131,70	-7.770,30
513	ENEL ENERGIA SPA - GAS	2018	267648	09/02/2018	13/02/2018	14/04/2018	15/02/2018	-59	1.756,80	-103.651,20
513	ENEL ENERGIA SPA - GAS	2018	268615	09/02/2018	13/02/2018	14/04/2018	15/02/2018	-59	352,40	-20.791,60
513	ENEL ENERGIA SPA - GAS	2018	270403	10/02/2018	13/02/2018	14/04/2018	15/02/2018	-59	102,80	-6.065,20
513	ENEL ENERGIA SPA - GAS	2018	270634	10/02/2018	13/02/2018	14/04/2018	15/02/2018	-59	2.853,90	-168.380,10
513	ENEL ENERGIA SPA - GAS	2018	280601	11/02/2018	13/02/2018	14/04/2018	15/02/2018	-59	102,80	-6.065,20
513	ENEL ENERGIA SPA - GAS	2018	280932	11/02/2018	13/02/2018	14/04/2018	15/02/2018	-59	3.570,80	-210.677,20
519	FONDAZIONE IDIS . CITTA DELLA SCIEN	2018	38	12/10/2017	29/12/2017	27/02/2018	15/02/2018	-12	1.400,00	-16.800,00
1007	CLINI-LAB S.R.L.	2018	9309	30/11/2017	07/12/2017	05/02/2018	15/02/2018	10	2.670,00	26.700,00
1014	VWR INTERNATIONAL SRL	2018	168393	21/09/2017	29/12/2017	27/02/2018	15/02/2018	-12	55,90	-670,80
1014	VWR INTERNATIONAL SRL	2018	169971	28/09/2017	29/12/2017	27/02/2018	15/02/2018	-12	999,50	-11.994,00
1014	VWR INTERNATIONAL SRL	2018	173335	05/10/2017	29/12/2017	27/02/2018	15/02/2018	-12	500,20	-6.002,40
1014	VWR INTERNATIONAL SRL	2018	174663	12/10/2017	29/12/2017	27/02/2018	15/02/2018	-12	43,40	-520,80
1014	VWR INTERNATIONAL SRL	2018	174664	12/10/2017	29/12/2017	27/02/2018	15/02/2018	-12	353,20	-4.238,40
1014	VWR INTERNATIONAL SRL	2018	180244	31/10/2017	29/12/2017	27/02/2018	15/02/2018	-12	57,70	-692,40
1014	VWR INTERNATIONAL SRL	2018	182590	02/11/2017	29/12/2017	27/02/2018	15/02/2018	-12	119,70	-1.436,40
1014	VWR INTERNATIONAL SRL	2018	183224	09/11/2017	29/12/2017	27/02/2018	15/02/2018	-12	703,80	-8.445,60
1014	VWR INTERNATIONAL SRL	2018	184843	16/11/2017	29/12/2017	27/02/2018	15/02/2018	-12	42,60	-511,20
1014	VWR INTERNATIONAL SRL	2018	188539	30/11/2017	29/12/2017	27/02/2018	15/02/2018	-12	209,60	-2.515,20
1014	VWR INTERNATIONAL SRL	2018	188540	30/11/2017	29/12/2017	27/02/2018	15/02/2018	-12	452,80	-5.433,60
1019	NOVA CHIMICA srl	2018	790789	27/09/2017	29/12/2017	27/02/2018	15/02/2018	-12	120,00	-1.440,00
1019	NOVA CHIMICA srl	2018	790919	07/11/2017	28/11/2017	27/01/2018	15/02/2018	18	18,40	331,20
1020	QIAGEN S.R.L.	2018	193070	17/11/2017	11/12/2017	09/02/2018	15/02/2018	6	2.337,40	14.024,40
1020	QIAGEN S.R.L.	2018	192415	02/11/2017	29/11/2017	28/01/2018	15/02/2018	17	1.155,20	19.638,40
1020	QIAGEN S.R.L.	2018	193386	24/11/2017	13/12/2017	11/02/2018	15/02/2018	4	2.649,30	10.597,20
1071	MERIDIAN BIOSCIENCE EUROPE SRL	2018	3519	30/11/2017	21/12/2017	19/02/2018	15/02/2018	-4	945,40	-3.781,60
1097	CHEMIC ALS srl	2018	331	15/09/2017	29/12/2017	27/02/2018	15/02/2018	-12	860,00	-10.320,00
1097	CHEMIC ALS srl	2018	406	20/11/2017	11/12/2017	09/02/2018	15/02/2018	6	175,00	1.050,00
1097	CHEMIC ALS srl	2018	442	29/11/2017	14/12/2017	12/02/2018	15/02/2018	3	136,00	408,00
1130	Thermo Fisher Scientific SpA	2018	68895	28/11/2017	29/12/2017	27/02/2018	15/02/2018	-12	1.511,00	-18.132,00
1130	Thermo Fisher Scientific SpA	2018	67631	21/10/2017	29/12/2017	27/02/2018	15/02/2018	-12	494,60	-5.935,20
1139	RESNOVA SRL	2018	1835	31/10/2017	29/12/2017	27/02/2018	15/02/2018	-12	2.241,00	-26.892,00
1139	RESNOVA SRL	2018	1973	21/11/2017	29/12/2017	27/02/2018	15/02/2018	-12	288,00	-3.456,00
1140	R-BIOPHARM ITALIA SRL	2018	200551	07/11/2017	29/11/2017	28/01/2018	15/02/2018	17	1.778,40	30.232,80
1155	INDUTEX SPA	2018	169	21/11/2017	11/12/2017	09/02/2018	15/02/2018	6	1.670,00	10.020,00
1155	INDUTEX SPA	2018	175	21/11/2017	11/12/2017	09/02/2018	15/02/2018	6	4.982,50	29.895,00
1214	ANAS SpA	2018	2265	17/10/2017	29/12/2017	27/02/2018	15/02/2018	-12	188,80	-2.265,60
1253	A.C.ESSE SRL	2018	394	17/10/2017	21/11/2017	20/01/2018	15/02/2018	25	187,30	4.682,50
1253	A.C.ESSE SRL	2018	426	31/10/2017	21/11/2017	20/01/2018	15/02/2018	25	619,20	15.480,00
1301	WOLTERS KLUWER ITALIA SRL	2018	524596	01/12/2017	29/12/2017	27/02/2018	15/02/2018	-12	4.319,90	-51.838,80
1336	LGC STANDARS Srl (EX PROMOCHEM)	2018	508809	15/11/2017	29/12/2017	27/02/2018	15/02/2018	-12	258,00	-3.096,00
1336	LGC STANDARS Srl (EX PROMOCHEM)	2018	509077	24/11/2017	29/12/2017	27/02/2018	15/02/2018	-12	1.855,00	-22.260,00
1529	KYOCERA DOCUMENT SOLUTIONS ITALIA	2018	452430	27/11/2017	29/12/2017	27/02/2018	15/02/2018	-12	1.983,40	-23.800,80
1589	DIATEC srl	2018	34	20/10/2017	29/12/2017	27/02/2018	15/02/2018	-12	708,80	-8.505,60
1765	ZETALAB SRL	2018	172771	24/11/2017	29/12/2017	27/02/2018	15/02/2018	-12	271,50	-3.258,00
2003	FOSS ITALIA srl	2018	48441	03/11/2017	29/11/2017	28/01/2018	15/02/2018	17	160,60	2.730,20
2003	FOSS ITALIA srl	2018	48489	08/11/2017	04/12/2017	02/02/2018	15/02/2018	13	179,30	2.330,90
2003	FOSS ITALIA srl	2018	48664	17/11/2017	11/12/2017	09/02/2018	15/02/2018	6	187,80	1.126,80
2003	FOSS ITALIA srl	2018	48832	30/11/2017	11/12/2017	09/02/2018	15/02/2018	6	3.158,20	18.949,20
2003	FOSS ITALIA srl	2018	48466	06/11/2017	29/11/2017	28/01/2018	15/02/2018	17	1.419,90	24.138,30
2003	FOSS ITALIA srl	2018	48510	08/11/2017	04/12/2017	02/02/2018	15/02/2018	13	2.646,70	34.407,10
2003	FOSS ITALIA srl	2018	48648	16/11/2017	07/12/2017	05/02/2018	15/02/2018	10	789,80	7.898,00
2003	FOSS ITALIA srl	2018	48812	29/11/2017	11/12/2017	09/02/2018	15/02/2018	6	980,00	5.880,00
2042	BIOLIFE ITALIANA S.R.L.	2018	7918	08/11/2017	04/12/2017	02/02/2018	15/02/2018	13	1.432,00	18.616,00
2042	BIOLIFE ITALIANA S.R.L.	2018	8016	09/11/2017	29/11/2017	28/01/2018	15/02/2018	17	1.440,00	24.480,00
2042	BIOLIFE ITALIANA S.R.L.	2018	8606	30/11/2017	29/12/2017	27/02/2018	15/02/2018	-12	95,00	-1.140,00
2044	BECKMAN COULTER S.R.L.	2018	39984	14/08/2017	04/10/2017	03/12/2017	15/02/2018	72	1.163,20	83.750,40
2044	BECKMAN COULTER S.R.L.	2018	39994	14/08/2017	10/10/2017	09/12/2017	15/02/2018	66	2.101,70	138.712,20
2044	BECKMAN COULTER S.R.L.	2018	39995	14/08/2017	10/10/2017	09/12/2017	15/02/2018	66	975,80	64.402,80
2044	BECKMAN COULTER S.R.L.	2018	52942	03/11/2017	28/11/2017	27/01/2018	15/02/2018	18	222,90	4.012,20

2044	BECKMAN COULTER S.R.L.	2018	52965	03/11/2017	28/11/2017	27/01/2018	15/02/2018	18	662,60	11.926,80
2044	BECKMAN COULTER S.R.L.	2018	39985	14/08/2017	10/10/2017	09/12/2017	15/02/2018	66	202,30	13.351,80
2044	BECKMAN COULTER S.R.L.	2018	39986	14/08/2017	10/10/2017	09/12/2017	15/02/2018	66	451,70	29.812,20
2044	BECKMAN COULTER S.R.L.	2018	39987	14/08/2017	10/10/2017	09/12/2017	15/02/2018	66	972,80	64.204,80
2044	BECKMAN COULTER S.R.L.	2018	57216	24/11/2017	29/12/2017	27/02/2018	15/02/2018	-12	692,20	-8.306,40
2045	CHARLES RIVER LABORATORIES S.P.A.	2018	2683	08/11/2017	29/11/2017	28/01/2018	15/02/2018	17	198,70	3.377,90
2045	CHARLES RIVER LABORATORIES S.P.A.	2018	2684	08/11/2017	29/11/2017	28/01/2018	15/02/2018	17	240,00	4.080,00
2045	CHARLES RIVER LABORATORIES S.P.A.	2018	2685	08/11/2017	29/11/2017	28/01/2018	15/02/2018	17	126,50	2.150,50
2045	CHARLES RIVER LABORATORIES S.P.A.	2018	2686	08/11/2017	29/11/2017	28/01/2018	15/02/2018	17	178,30	3.031,10
2045	CHARLES RIVER LABORATORIES S.P.A.	2018	2765	15/11/2017	06/12/2017	04/02/2018	15/02/2018	11	198,70	2.185,70
2045	CHARLES RIVER LABORATORIES S.P.A.	2018	2766	15/11/2017	06/12/2017	04/02/2018	15/02/2018	11	126,50	1.391,50
2045	CHARLES RIVER LABORATORIES S.P.A.	2018	2767	15/11/2017	06/12/2017	04/02/2018	15/02/2018	11	178,30	1.961,30
2045	CHARLES RIVER LABORATORIES S.P.A.	2018	2851	22/11/2017	12/12/2017	10/02/2018	15/02/2018	5	198,70	993,50
2045	CHARLES RIVER LABORATORIES S.P.A.	2018	2852	22/11/2017	12/12/2017	10/02/2018	15/02/2018	5	240,00	1.200,00
2045	CHARLES RIVER LABORATORIES S.P.A.	2018	2853	22/11/2017	12/12/2017	10/02/2018	15/02/2018	5	178,30	891,50
2045	CHARLES RIVER LABORATORIES S.P.A.	2018	2928	29/11/2017	12/12/2017	10/02/2018	15/02/2018	5	198,70	993,50
2045	CHARLES RIVER LABORATORIES S.P.A.	2018	2929	29/11/2017	14/12/2017	12/02/2018	15/02/2018	3	178,30	534,90
2052	BIOMERIEUX ITALIA S.P.A.	2018	233319	09/10/2017	29/12/2017	27/02/2018	15/02/2018	-12	1.133,40	-13.600,80
2052	BIOMERIEUX ITALIA S.P.A.	2018	234053	12/10/2017	29/12/2017	27/02/2018	15/02/2018	-12	12,30	-147,60
2052	BIOMERIEUX ITALIA S.P.A.	2018	241750	24/11/2017	29/12/2017	27/02/2018	15/02/2018	-12	6.448,00	-77.376,00
2052	BIOMERIEUX ITALIA S.P.A.	2018	232775	05/10/2017	29/12/2017	27/02/2018	15/02/2018	-12	600,00	-7.200,00
2052	BIOMERIEUX ITALIA S.P.A.	2018	233370	10/10/2017	29/12/2017	27/02/2018	15/02/2018	-12	12.021,30	-144.255,60
2052	BIOMERIEUX ITALIA S.P.A.	2018	240181	16/11/2017	29/12/2017	27/02/2018	15/02/2018	-12	300,00	-3.600,00
2052	BIOMERIEUX ITALIA S.P.A.	2018	240182	16/11/2017	29/12/2017	27/02/2018	15/02/2018	-12	600,00	-7.200,00
2052	BIOMERIEUX ITALIA S.P.A.	2018	241477	23/11/2017	29/12/2017	27/02/2018	15/02/2018	-12	12.243,30	-146.919,60
2060	THERMO FISHER DIAGNOSTICS S.P.A.	2018	37589	08/11/2017	04/12/2017	02/02/2018	15/02/2018	13	249,40	3.242,20
2060	THERMO FISHER DIAGNOSTICS S.P.A.	2018	38169	14/11/2017	04/12/2017	02/02/2018	15/02/2018	13	130,00	1.690,00
2060	THERMO FISHER DIAGNOSTICS S.P.A.	2018	39723	27/11/2017	29/12/2017	27/02/2018	15/02/2018	-12	444,80	-5.337,60
2060	THERMO FISHER DIAGNOSTICS S.P.A.	2018	39981	28/11/2017	04/12/2017	02/02/2018	15/02/2018	13	156,60	2.035,80
2060	THERMO FISHER DIAGNOSTICS S.P.A.	2018	43312	28/12/2017	29/12/2017	27/02/2018	15/02/2018	-12	2.130,00	-25.560,00
2072	SIAL S.R.L.	2018	2286	27/09/2017	29/12/2017	27/02/2018	15/02/2018	-12	375,80	-4.509,60
2072	SIAL S.R.L.	2018	2433	12/10/2017	29/12/2017	27/02/2018	15/02/2018	-12	1.553,80	-18.645,60
2072	SIAL S.R.L.	2018	2773	13/11/2017	29/12/2017	27/02/2018	15/02/2018	-12	1.633,40	-19.600,80
2072	SIAL S.R.L.	2018	2861	17/11/2017	29/12/2017	27/02/2018	15/02/2018	-12	570,00	-6.840,00
2072	SIAL S.R.L.	2018	3035	30/11/2017	29/12/2017	27/02/2018	15/02/2018	-12	757,10	-9.085,20
2084	DIESSECHEM S.R.L.	2018	213	09/11/2017	04/12/2017	02/02/2018	15/02/2018	13	1.500,00	19.500,00
2102	BECTON DICKINSON ITALIA S.P.A.	2018	44500	15/11/2017	07/12/2017	05/02/2018	15/02/2018	10	190,80	1.908,00
2111	LIOFILCHEM S.R.L.	2018	2483	30/11/2017	29/12/2017	27/02/2018	15/02/2018	-12	1.233,90	-14.806,80
2111	LIOFILCHEM S.R.L.	2018	1255	30/06/2017	29/12/2017	27/02/2018	15/02/2018	-12	23,50	-282,00
2113	PERKIN ELMER ITALIA S.P.A.	2018	6500	14/11/2017	04/12/2017	02/02/2018	15/02/2018	13	587,90	7.642,70
2113	PERKIN ELMER ITALIA S.P.A.	2018	6555	15/11/2017	04/12/2017	02/02/2018	15/02/2018	13	209,10	2.718,30
2165	SIGMA ALDRICH S.R.L.	2018	181332	27/09/2017	29/12/2017	27/02/2018	15/02/2018	-12	2.352,00	-28.224,00
2165	SIGMA ALDRICH S.R.L.	2018	185586	13/10/2017	29/12/2017	27/02/2018	15/02/2018	-12	2.058,00	-24.696,00
2165	SIGMA ALDRICH S.R.L.	2018	185587	13/10/2017	29/12/2017	27/02/2018	15/02/2018	-12	212,70	-2.552,40
2165	SIGMA ALDRICH S.R.L.	2018	191919	06/11/2017	29/12/2017	27/02/2018	15/02/2018	-12	5.850,00	-70.200,00
2165	SIGMA ALDRICH S.R.L.	2018	195035	16/11/2017	29/12/2017	27/02/2018	15/02/2018	-12	232,20	-2.786,40
2165	SIGMA ALDRICH S.R.L.	2018	195036	16/11/2017	29/12/2017	27/02/2018	15/02/2018	-12	387,00	-4.644,00
2165	SIGMA ALDRICH S.R.L.	2018	183337	04/10/2017	29/12/2017	27/02/2018	15/02/2018	-12	873,70	-10.484,40
2165	SIGMA ALDRICH S.R.L.	2018	183501	05/10/2017	29/12/2017	27/02/2018	15/02/2018	-12	46,80	-561,60
2165	SIGMA ALDRICH S.R.L.	2018	183502	05/10/2017	29/12/2017	27/02/2018	15/02/2018	-12	90,00	-1.080,00
2165	SIGMA ALDRICH S.R.L.	2018	183751	06/10/2017	29/12/2017	27/02/2018	15/02/2018	-12	481,50	-5.778,00
2165	SIGMA ALDRICH S.R.L.	2018	183752	06/10/2017	29/12/2017	27/02/2018	15/02/2018	-12	87,00	-1.044,00
2165	SIGMA ALDRICH S.R.L.	2018	184463	10/10/2017	29/12/2017	27/02/2018	15/02/2018	-12	103,40	-1.240,80
2165	SIGMA ALDRICH S.R.L.	2018	184464	10/10/2017	29/12/2017	27/02/2018	15/02/2018	-12	133,90	-1.606,80
2165	SIGMA ALDRICH S.R.L.	2018	191920	06/11/2017	29/12/2017	27/02/2018	15/02/2018	-12	2.902,50	-34.830,00
2165	SIGMA ALDRICH S.R.L.	2018	192550	07/11/2017	29/12/2017	27/02/2018	15/02/2018	-12	866,00	-10.392,00
2165	SIGMA ALDRICH S.R.L.	2018	195034	16/11/2017	29/12/2017	27/02/2018	15/02/2018	-12	107,30	-1.287,60
2221	SOCIETA' ITALIANA CHIMICI SRL	2018	593	09/11/2017	04/12/2017	02/02/2018	15/02/2018	13	300,00	3.900,00
2248	FKV S.R.L.	2018	264	08/11/2017	29/12/2017	27/02/2018	15/02/2018	-12	1.050,00	-12.600,00
2255	DITTA EUGENIO SABATINI di Andrea Ro	2018	38	20/11/2017	11/12/2017	09/02/2018	15/02/2018	6	156,00	936,00
2304	BIOSIGMA S.R.L.	2018	7846	18/09/2017	29/12/2017	27/02/2018	15/02/2018	-12	855,00	-10.260,00
2304	BIOSIGMA S.R.L.	2018	7900	19/09/2017	29/12/2017	27/02/2018	15/02/2018	-12	1.225,00	-14.700,00
2304	BIOSIGMA S.R.L.	2018	9643	15/11/2017	07/12/2017	05/02/2018	15/02/2018	10	153,90	1.539,00
2304	BIOSIGMA S.R.L.	2018	9644	15/11/2017	07/12/2017	05/02/2018	15/02/2018	10	855,00	8.550,00
2343	LABSERVICE ANALYTICA S.R.L.	2018	726	30/11/2017	29/12/2017	27/02/2018	15/02/2018	-12	1.478,10	-17.737,20
2355	SCHARLAB ITALIA S.R.L.	2018	170525	30/11/2017	29/12/2017	27/02/2018	15/02/2018	-12	2.700,00	-32.400,00
2360	LABOINDUSTRIA S.P.A.	2018	9068	30/11/2017	11/12/2017	09/02/2018	15/02/2018	6	1.710,00	10.260,00
2413	CEM S.R.L.	2018	83	27/11/2017	15/12/2017	13/02/2018	15/02/2018	2	478,00	956,00
2491	ASSOCIAZIONE ITALIANA ALLEVATORI	2018	1677	29/09/2017	29/12/2017	27/02/2018	15/02/2018	-12	4.090,00	-49.080,00
2491	ASSOCIAZIONE ITALIANA ALLEVATORI	2018	1863	23/10/2017	29/12/2017	27/02/2018	15/02/2018	-12	2.776,00	-33.312,00
2502	EPPENDORF S.R.L.	2018	3094	27/09/2017	29/12/2017	27/02/2018	15/02/2018	-12	797,40	-9.568,80
2502	EPPENDORF S.R.L.	2018	3521	02/11/2017	29/12/2017	27/02/2018	15/02/2018	-12	738,30	-8.859,60
2535	EUROLAB SRL. SAFE FOOD	2018	68	30/11/2017	29/12/2017	27/02/2018	15/02/2018	-12	700,00	-8.400,00
2535	EUROLAB SRL. SAFE FOOD	2018	69	30/11/2017	11/12/2017	09/02/2018	15/02/2018	6	1.080,00	6.480,00
2548	CPS ANALITICA S.R.L.	2018	3630	30/11/2017	11/12/2017	09/02/2018	15/02/2018	6	584,90	3.509,40
2561	BIO-RAD LABORATORIES S.R.L.	2018	727439	29/09/2017	29/12/2017	27/02/2018	15/02/2018	-12	4.848,00	-58.176,00
2561	BIO-RAD LABORATORIES S.R.L.	2018	727440	29/09/2017	29/12/2017	27/02/2018	15/02/2018	-12	959,60	-11.515,20
2575	IDEXX LABORATORIES ITALIA S.R.L.	2018	860	18/09/2017	31/10/2017	30/12/2017	15/02/2018	45	210,00	9.450,00
2575	IDEXX LABORATORIES ITALIA S.R.L.	2018	917	26/09/2017	29/12/2017	27/02/2018	15/02/2018	-12	743,70	-8.924,40
2575	IDEXX LABORATORIES ITALIA S.R.L.	2018	1105	13/11/2017	04/12/2017	02/02/2018	15/02/2018	13	9.072,30	117.939,90
2575	IDEXX LABORATORIES ITALIA S.R.L.	2018	1107	13/11/2017	04/12/2017	02/02/2018	15/02/2018	13	1.002,20	13.028,60
2575	IDEXX LABORATORIES ITALIA S.R.L.	2018	1309	28/12/2017	29/12/2017	27/02/2018	15/02/2018	-12	743,70	-8.924,40
2576	TECNA S.R.L.	2018	252	10/11/2017	29/12/2017	27/02/2018	15/02/2018	-12	1.326,00	-15.912,00
2623	PROMEGA ITALIA S.R.L.	2018	5185	15/11/2017	07/12/2017	05/02/2018	15/02/2018	10	3.888,20	38.882,00
2671	TEAM SERVICE Società Consortile a	2018	1956	15/09/2017	20/09/2017	19/11/2017	15/02/2018	86	15.574,30	1.339.389,80
2671	TEAM SERVICE Società Consortile a	2018	2550	30/11/2017	15/12/2017	13/02/2018	15/02/2018	2	1.356,70	2.713,40
2671	TEAM SERVICE Società Consortile a	2018	2551	30/11/2017	15/12/2017	13/02/2018	15/02/2018	2	598,30	1.196,60
2671	TEAM SERVICE Società Consortile a	2018	2552	30/11/2017	15/12/2017	13/02/2018	15/02/2018	2	787,40	1.574,80
2671	TEAM SERVICE Società Consortile a	2018	2553	30/11/2017	15/12/2017	13/02/2018	15/02/2018	2	574,40	1.148,80
2671	TEAM SERVICE Società Consortile a	2018	2554	30/11/2017	15/12/2017	13/02/2018	15/02/2018	2	947,40	1.894,80
2671	TEAM SERVICE Società Consortile a	2018	2576	30/11/2017	15/12/2017	13/02/2018	15/02/2018	2	6.501,60	13.003,20
2736	DTO Servizi S.r.l.	2018	599	31/10/2017	29/12/2017	27/02/2018	15/02/2018	-12	1.403,00	-16.836,00
2736	DTO Servizi S.r.l.	2018	519	30/09/2017	29/12/2017	27/02/2018	15/02/2018	-12	208,60	-2.503,20
2736	DTO Servizi S.r.l.	2018	563	17/10/2017	29/12/2017	27/02/2018	15/02/2018	-12	375,70	-4.508,40
2736	DTO Servizi S.r.l.	2018	619	10/11/2017	29/12/2017	27/02/2018	15/02/2018	-12	1.396,80	-16.761,60
2736	DTO Servizi S.r.l.	2018	682	30/11/2017	29/12/2017	27/02/2018	15/02/2018	-12	1.451,20	-17.414,40
2821	ELLISSE SRL	2018	377	31/10/2017	16/11/2017	15/01/2018	15/02/2018	30	3.250,00	97.500,00
2821	ELLISSE SRL	2018	437	30/11/2017	18/12/2017	16/02/2018	15/02/2018	-1	650,00	-650,00

2841	PHENOMENEX SRL (CHEMTEK ANALYTICA)	2018	700902	20/11/2017	29/12/2017	27/02/2018	15/02/2018	-12	818,80	-9.825,60
3000	ACQUA E ARIA SERVICE S.R.L.	2018	1219	28/02/2017	29/12/2017	27/02/2018	15/02/2018	-12	239,10	-2.869,20
3014	VUOTTO ANTONIO	2018	265	17/11/2017	23/11/2017	22/01/2018	15/02/2018	23	37.900,00	871.700,00
3024	ALSCO ITALIA S.r.l.	2018	311172	30/09/2017	29/12/2017	27/02/2018	15/02/2018	-12	61,00	-732,00
3024	ALSCO ITALIA S.r.l.	2018	313019	30/11/2017	20/12/2017	18/02/2018	15/02/2018	-3	1.180,80	-3.542,40
3024	ALSCO ITALIA S.r.l.	2018	313767	30/11/2017	27/12/2017	25/02/2018	15/02/2018	-10	76,20	-762,00
3024	ALSCO ITALIA S.r.l.	2018	603930	30/11/2017	27/12/2017	25/02/2018	15/02/2018	-10	1.163,50	-11.635,00
3229	CIR food Cooperativa Italiana di	2018	24311	30/09/2017	29/12/2017	27/02/2018	15/02/2018	-12	7.714,00	-92.568,00
3229	CIR food Cooperativa Italiana di	2018	28451	31/10/2017	23/11/2017	22/01/2018	15/02/2018	23	9.137,10	210.153,30
3229	CIR food Cooperativa Italiana di	2018	33422	30/11/2017	27/12/2017	25/02/2018	15/02/2018	-10	8.585,20	-85.852,00
3303	EBM Elettronica Bio Medicale srl	2018	201414	27/09/2017	29/12/2017	27/02/2018	15/02/2018	-12	12.407,60	-148.891,20
3303	EBM Elettronica Bio Medicale srl	2018	201607	27/10/2017	29/12/2017	27/02/2018	15/02/2018	-12	12.407,60	-148.891,20
3405	EuroClone SpA (Ex CELBIO)	2018	10736	17/11/2017	11/12/2017	09/02/2018	15/02/2018	6	1.950,00	11.700,00
3405	EuroClone SpA (Ex CELBIO)	2018	10735	17/11/2017	11/12/2017	09/02/2018	15/02/2018	6	220,00	1.320,00
3550	Tema Ricerca srl	2018	2363	30/11/2017	21/12/2017	19/02/2018	15/02/2018	-4	1.664,20	-6.656,80
3615	COOPSERVICE S.COOP.p.A.	2018	4796	30/11/2017	13/12/2017	11/02/2018	15/02/2018	4	1.881,60	7.526,40
3615	COOPSERVICE S.COOP.p.A.	2018	4860	30/11/2017	13/12/2017	11/02/2018	15/02/2018	4	9.294,80	37.179,20
3774	Starnino Lavori di Starnino Massimo	2018	15	08/11/2017	15/11/2017	14/01/2018	15/02/2018	31	1.500,00	46.500,00
3801	PIN.GO Società Cooperativa Sociale	2018	35	06/10/2017	14/11/2017	13/01/2018	15/02/2018	32	4.920,90	157.468,80
3801	PIN.GO Società Cooperativa Sociale	2018	36	06/10/2017	14/11/2017	13/01/2018	15/02/2018	32	17.092,30	546.953,60
3950	LABORATORIO ANALISI GUIDONIA SRL	2018	472	31/05/2015	29/12/2017	27/02/2018	15/02/2018	-12	3.916,00	-46.992,00
3950	LABORATORIO ANALISI GUIDONIA SRL	2018	1199	30/11/2015	29/12/2017	27/02/2018	15/02/2018	-12	1.199,00	-14.388,00
3950	LABORATORIO ANALISI GUIDONIA SRL	2018	322	31/03/2016	29/12/2017	27/02/2018	15/02/2018	-12	670,00	-8.040,00
3950	LABORATORIO ANALISI GUIDONIA SRL	2018	640	30/06/2016	29/12/2017	27/02/2018	15/02/2018	-12	601,80	-7.221,60
3950	LABORATORIO ANALISI GUIDONIA SRL	2018	82	31/05/2017	30/06/2017	29/08/2017	15/02/2018	166	6.957,00	1.154.862,00
3950	LABORATORIO ANALISI GUIDONIA SRL	2018	162	31/10/2017	28/11/2017	27/01/2018	15/02/2018	18	1.712,00	30.816,00
3950	LABORATORIO ANALISI GUIDONIA SRL	2018	174	30/11/2017	29/12/2017	27/02/2018	15/02/2018	-12	1.207,00	-14.484,00
3950	LABORATORIO ANALISI GUIDONIA SRL	2018	12	24/01/2018	25/01/2018	26/03/2018	15/02/2018	-41	422,00	-17.302,00
3981	AUROGENE SRL	2018	2015	30/10/2017	24/11/2017	23/01/2018	15/02/2018	22	485,00	10.670,00
3981	AUROGENE SRL	2018	2108	08/11/2017	04/12/2017	02/02/2018	15/02/2018	13	935,00	12.155,00
3981	AUROGENE SRL	2018	2115	08/11/2017	04/12/2017	02/02/2018	15/02/2018	13	194,00	2.522,00
3981	AUROGENE SRL	2018	2209	20/11/2017	21/11/2017	20/01/2018	15/02/2018	25	194,00	4.850,00
3981	AUROGENE SRL	2018	2300	28/11/2017	29/12/2017	27/02/2018	15/02/2018	-12	873,00	-10.476,00
4068	Maggioli Spa	2018	145888	30/11/2017	20/12/2017	18/02/2018	15/02/2018	-3	1.000,00	-3.000,00
4093	TECNOIMPIANTISTICA EDILIZIA SRL	2018	37	06/10/2017	29/12/2017	27/02/2018	15/02/2018	-12	3.688,40	-44.260,80
4093	TECNOIMPIANTISTICA EDILIZIA SRL	2018	38	06/10/2017	29/12/2017	27/02/2018	15/02/2018	-12	1.156,90	-13.882,80
4093	TECNOIMPIANTISTICA EDILIZIA SRL	2018	40	16/10/2017	29/12/2017	27/02/2018	15/02/2018	-12	3.534,50	-42.414,00
4093	TECNOIMPIANTISTICA EDILIZIA SRL	2018	41	23/10/2017	29/12/2017	27/02/2018	15/02/2018	-12	1.598,10	-19.177,20
4093	TECNOIMPIANTISTICA EDILIZIA SRL	2018	42	03/11/2017	29/12/2017	27/02/2018	15/02/2018	-12	2.729,10	-32.749,20
4093	TECNOIMPIANTISTICA EDILIZIA SRL	2018	43	03/11/2017	29/12/2017	27/02/2018	15/02/2018	-12	798,20	-9.578,40
4093	TECNOIMPIANTISTICA EDILIZIA SRL	2018	44	03/11/2017	29/12/2017	27/02/2018	15/02/2018	-12	865,20	-10.382,40
4093	TECNOIMPIANTISTICA EDILIZIA SRL	2018	46	27/11/2017	29/12/2017	27/02/2018	15/02/2018	-12	1.598,10	-19.177,20
4093	TECNOIMPIANTISTICA EDILIZIA SRL	2018	47	27/11/2017	29/12/2017	27/02/2018	15/02/2018	-12	1.781,10	-21.373,20
4093	TECNOIMPIANTISTICA EDILIZIA SRL	2018	48	27/11/2017	29/12/2017	27/02/2018	15/02/2018	-12	3.943,20	-47.318,40
4093	TECNOIMPIANTISTICA EDILIZIA SRL	2018	49	29/11/2017	29/12/2017	27/02/2018	15/02/2018	-12	3.534,50	-42.414,00
4098	TEST VERITAS S.R.L.	2018	75	14/11/2017	28/11/2017	27/01/2018	15/02/2018	18	920,00	16.560,00
4112	THYSSENKRUPP ELEVATOR ITALIA	2018	80073	06/11/2017	29/11/2017	28/01/2018	15/02/2018	17	280,00	4.760,00
4112	THYSSENKRUPP ELEVATOR ITALIA	2018	80074	06/11/2017	29/11/2017	28/01/2018	15/02/2018	17	90,00	1.530,00
4149	Life Technologies Italia	2018	956296	29/09/2017	29/12/2017	27/02/2018	15/02/2018	-12	264,70	-3.176,40
4149	Life Technologies Italia	2018	958342	01/11/2017	29/11/2017	28/01/2018	15/02/2018	17	211,00	3.587,00
4149	Life Technologies Italia	2018	959406	16/11/2017	07/12/2017	05/02/2018	15/02/2018	10	9.476,60	94.766,00
4149	Life Technologies Italia	2018	960145	27/11/2017	13/12/2017	11/02/2018	15/02/2018	4	915,90	3.663,60
4149	Life Technologies Italia	2018	960377	29/11/2017	14/12/2017	12/02/2018	15/02/2018	3	701,80	2.105,40
4156	SANACILIA SRL	2018	386	29/11/2017	14/12/2017	12/02/2018	15/02/2018	3	149,70	449,10
4306	TRA.SER srl	2018	772	24/11/2017	15/12/2017	13/02/2018	15/02/2018	2	1.968,00	3.936,00
4306	TRA.SER srl	2018	774	24/11/2017	15/12/2017	13/02/2018	15/02/2018	2	1.600,00	3.200,00
4306	TRA.SER srl	2018	874	18/12/2017	29/12/2017	27/02/2018	15/02/2018	-12	1.365,00	-16.380,00
4306	TRA.SER srl	2018	876	18/12/2017	29/12/2017	27/02/2018	15/02/2018	-12	2.200,00	-26.400,00
4399	CARLO ERBA REAGENTS SRL	2018	39208	28/11/2017	15/12/2017	13/02/2018	15/02/2018	2	647,40	1.294,80
4399	CARLO ERBA REAGENTS SRL	2018	30335	13/09/2017	29/12/2017	27/02/2018	15/02/2018	-12	94,30	-1.131,60
4399	CARLO ERBA REAGENTS SRL	2018	37322	13/11/2017	04/12/2017	02/02/2018	15/02/2018	13	46,30	601,90
4399	CARLO ERBA REAGENTS SRL	2018	37323	13/11/2017	29/11/2017	28/01/2018	15/02/2018	17	936,30	15.917,10
4399	CARLO ERBA REAGENTS SRL	2018	38578	22/11/2017	12/12/2017	10/02/2018	15/02/2018	5	117,40	587,00
4399	CARLO ERBA REAGENTS SRL	2018	38875	24/11/2017	13/12/2017	11/02/2018	15/02/2018	4	170,30	681,20
4447	GENERON SPA	2018	72	31/10/2017	29/12/2017	27/02/2018	15/02/2018	-12	1.200,00	-14.400,00
4447	GENERON SPA	2018	73	31/10/2017	29/12/2017	27/02/2018	15/02/2018	-12	1.550,00	-18.600,00
4447	GENERON SPA	2018	74	31/10/2017	29/12/2017	27/02/2018	15/02/2018	-12	800,00	-9.600,00
4469	PLURIMA SPA	2018	1660	30/11/2017	11/12/2017	09/02/2018	15/02/2018	6	20.618,20	123.709,20
4520	IN3DIAGNOSTIC SRL	2018	65	20/11/2017	11/12/2017	09/02/2018	15/02/2018	6	480,00	2.880,00
4525	Illumina Italy srl	2018	6744	03/11/2017	29/11/2017	28/01/2018	15/02/2018	17	13.693,30	232.786,10
4525	Illumina Italy srl	2018	6965	28/11/2017	15/12/2017	13/02/2018	15/02/2018	2	5.082,50	10.165,00
4531	BioControl Systems Inc.	2018	1520	07/11/2017	01/12/2017	30/01/2018	15/02/2018	15	2.375,00	35.625,00
4531	BioControl Systems Inc.	2018	1531	17/11/2017	01/12/2017	30/01/2018	15/02/2018	15	199,00	2.985,00
4531	BioControl Systems Inc.	2018	1540	28/11/2017	05/12/2017	03/02/2018	15/02/2018	12	1.900,00	22.800,00
4571	RANDOX LABORATORIES LIMITED	2018	8174	29/11/2017	21/12/2017	19/02/2018	15/02/2018	-4	330,00	-1.320,00
4571	RANDOX LABORATORIES LIMITED	2018	8114	17/11/2017	14/12/2017	12/02/2018	15/02/2018	3	824,00	2.472,00
4571	RANDOX LABORATORIES LIMITED	2018	8179	30/11/2017	21/12/2017	19/02/2018	15/02/2018	-4	970,00	-3.880,00
4651	SHARP ELECTRONICS ITALIA SPA	2018	21598	31/10/2017	29/12/2017	27/02/2018	15/02/2018	-12	331,00	-3.972,00
4651	SHARP ELECTRONICS ITALIA SPA	2018	519	23/01/2018	31/01/2018	01/04/2018	15/02/2018	-46	331,00	-15.226,00
4651	SHARP ELECTRONICS ITALIA SPA	2018	1130	26/01/2018	31/01/2018	01/04/2018	15/02/2018	-46	331,00	-15.226,00
4693	VACUTEST KIMA SRL	2018	705580	30/11/2017	05/12/2017	03/02/2018	15/02/2018	12	832,00	9.984,00
4812	BIOSENSE SRL	2018	170	16/11/2017	11/12/2017	09/02/2018	15/02/2018	6	4.664,00	27.984,00
4844	ENEA AGENZIA NAZIONALE PER LE NUOVE	2018	87	04/10/2017	29/12/2017	27/02/2018	15/02/2018	-12	46,20	-554,40
5090	IZS DELLE VENEZIE	2018	311	24/10/2017	29/12/2017	27/02/2018	15/02/2018	-12	695,10	-8.341,20
5367	MICROBIOL DI Sergio Murgia & c.snc	2018	623	08/11/2017	04/12/2017	02/02/2018	15/02/2018	13	856,00	11.128,00
5367	MICROBIOL DI Sergio Murgia & c.snc	2018	665	28/11/2017	29/12/2017	27/02/2018	15/02/2018	-12	1.712,00	-20.544,00
131	SOCIETA? ITALIANA MEDICINA VETERINA	2018	2667	28/08/2017	29/12/2017	27/02/2018	20/02/2018	-7	3.500,00	-24.500,00
477	Celdes srl	2018	12242	01/12/2017	29/12/2017	27/02/2018	20/02/2018	-7	245,00	-1.715,00
477	Celdes srl	2018	12243	01/12/2017	29/12/2017	27/02/2018	20/02/2018	-7	192,60	-1.348,20
488	Università degli Studi di Genova	2018	2668	04/10/2017	29/12/2017	27/02/2018	20/02/2018	-7	500,00	-3.500,00
520	MESSORI STEFANO	2018	1	29/12/2017	29/12/2017	27/02/2018	20/02/2018	-7	2.800,00	-19.600,00
521	AMOROSO LIVIA	2018	1	29/12/2017	29/12/2017	27/02/2018	20/02/2018	-7	2.400,00	-16.800,00
2402	WILEY	2018	40	09/10/2017	26/12/2017	24/02/2018	20/02/2018	-4	2.500,00	-10.000,00
3187	EBIT - Scuola di Formazione e Perfe	2018	2669	12/10/2017	29/12/2017	27/02/2018	20/02/2018	-7	800,00	-5.600,00
3695	INAZ PAGHE SRL	2018	2672	23/10/2017	29/12/2017	27/02/2018	20/02/2018	-7	675,00	-4.725,00
4258	DEA Formazione e Servizi s.n.c.	2018	2671	03/10/2017	29/12/2017	27/02/2018	20/02/2018	-7	180,00	-1.260,00
4746	ELSEVIER B.V.	2018	39	10/11/2017	26/12/2017	24/02/2018	20/02/2018	-4	2.691,20	-10.764,80
5144	TURI FABRIZIO	2018	2666	29/12/2017	29/12/2017	27/02/2018	20/02/2018	-7	1.797,40	-12.581,80

5175	CEIDA	2018	2670	04/12/2017	29/12/2017	27/02/2018	20/02/2018	-7	450,00	-3.150,00
5287	DE SANCTIS BRUNO	2018	22	12/01/2018	12/02/2018	13/04/2018	20/02/2018	-53	1.660,50	-88.006,50
483	ENI GAS E LUCE SPA - LUCE	2018	45502	27/12/2017	29/12/2017	27/02/2018	13/03/2018	16	3.736,10	59.777,60
483	ENI GAS E LUCE SPA - LUCE	2018	45503	27/12/2017	29/12/2017	27/02/2018	13/03/2018	16	804,80	12.876,80
483	ENI GAS E LUCE SPA - LUCE	2018	45504	27/12/2017	29/12/2017	27/02/2018	13/03/2018	16	924,70	14.795,20
483	ENI GAS E LUCE SPA - LUCE	2018	45505	27/12/2017	29/12/2017	27/02/2018	13/03/2018	16	601,40	9.622,40
483	ENI GAS E LUCE SPA - LUCE	2018	45506	27/12/2017	29/12/2017	27/02/2018	13/03/2018	16	1.473,60	23.577,60
483	ENI GAS E LUCE SPA - LUCE	2018	45507	27/12/2017	29/12/2017	27/02/2018	13/03/2018	16	1.086,30	17.380,80
483	ENI GAS E LUCE SPA - LUCE	2018	45508	27/12/2017	29/12/2017	27/02/2018	13/03/2018	16	1.845,00	29.520,00
483	ENI GAS E LUCE SPA - LUCE	2018	801	30/01/2018	07/03/2018	06/05/2018	13/03/2018	-53	1.032,60	-54.727,80
483	ENI GAS E LUCE SPA - LUCE	2018	802	30/01/2018	07/03/2018	06/05/2018	13/03/2018	-53	584,70	-30.989,10
483	ENI GAS E LUCE SPA - LUCE	2018	804	30/01/2018	07/03/2018	06/05/2018	13/03/2018	-53	1.151,90	-61.050,70
483	ENI GAS E LUCE SPA - LUCE	2018	805	30/01/2018	23/02/2018	24/04/2018	13/03/2018	-41	2.136,40	-87.592,40
483	ENI GAS E LUCE SPA - LUCE	2018	2583	16/02/2018	22/02/2018	23/04/2018	13/03/2018	-40	572,50	-22.900,00
484	ENI GAS E LUCE SPA - GAS	2018	38224	28/12/2017	29/12/2017	27/02/2018	13/03/2018	16	457,20	7.315,20
484	ENI GAS E LUCE SPA - GAS	2018	1193	30/01/2018	08/03/2018	07/05/2018	13/03/2018	-54	1.008,20	-54.442,80
484	ENI GAS E LUCE SPA - GAS	2018	1298	30/01/2018	23/02/2018	24/04/2018	13/03/2018	-41	77,90	-3.193,90
484	ENI GAS E LUCE SPA - GAS	2018	3269	16/02/2018	22/02/2018	23/04/2018	13/03/2018	-40	51,60	-2.064,00
487	ECO ERIDANIA S.p.A	2018	975	30/11/2017	29/12/2017	27/02/2018	13/03/2018	16	18.494,80	295.916,80
487	ECO ERIDANIA S.p.A	2018	976	30/11/2017	29/12/2017	27/02/2018	13/03/2018	16	208,80	3.340,80
487	ECO ERIDANIA S.p.A	2018	1041	31/12/2017	08/02/2018	09/04/2018	13/03/2018	-26	8.177,50	-212.615,00
513	ENEL ENERGIA SPA - GAS	2018	147643	17/01/2018	23/02/2018	24/04/2018	13/03/2018	-41	2.308,60	-94.652,60
513	ENEL ENERGIA SPA - GAS	2018	263239	08/02/2018	23/02/2018	24/04/2018	13/03/2018	-41	145,50	-5.965,50
513	ENEL ENERGIA SPA - GAS	2018	309982	12/02/2018	23/02/2018	24/04/2018	13/03/2018	-41	30.713,20	-1.259.241,20
513	ENEL ENERGIA SPA - GAS	2018	319782	12/02/2018	08/03/2018	07/05/2018	13/03/2018	-54	1.713,20	-92.512,80
513	ENEL ENERGIA SPA - GAS	2018	321205	12/02/2018	23/02/2018	24/04/2018	13/03/2018	-41	102,80	-4.214,80
513	ENEL ENERGIA SPA - GAS	2018	329240	13/02/2018	23/02/2018	24/04/2018	13/03/2018	-41	621,40	-25.477,40
513	ENEL ENERGIA SPA - GAS	2018	333425	14/02/2018	23/02/2018	24/04/2018	13/03/2018	-41	897,00	-36.777,00
513	ENEL ENERGIA SPA - GAS	2018	335283	15/02/2018	07/03/2018	06/05/2018	13/03/2018	-53	974,80	-51.664,40
1148	PUBLIACQUA SPA	2018	2771	16/02/2018	08/03/2018	07/05/2018	13/03/2018	-54	1.095,30	-59.146,20
1255	EDITRON TIPOLITOGRAFIA S.r.l.	2018	2	31/01/2018	08/03/2018	07/05/2018	13/03/2018	-54	2.200,00	-118.800,00
2007	DEMAS S.R.L.	2018	48370	24/08/2015	29/12/2015	27/02/2016	13/03/2018	736	250,50	184.368,00
2548	CPS ANALITICA S.R.L.	2018	3418	29/11/2016	12/03/2018	11/05/2018	13/03/2018	-58	1.117,70	-64.826,60
2789	FASTWEB SPA	2018	3362	31/01/2018	09/03/2018	08/05/2018	13/03/2018	-55	433,10	-23.820,50
3000	ACQUA E ARIA SERVICE S.R.L.	2018	258	31/01/2018	09/03/2018	08/05/2018	13/03/2018	-55	196,00	-10.780,00
3024	ALSCO ITALIA S.r.l.	2018	307880	31/07/2017	03/10/2017	02/12/2017	13/03/2018	101	5,70	575,70
3024	ALSCO ITALIA S.r.l.	2018	309109	31/08/2017	29/12/2017	27/02/2018	13/03/2018	16	1.454,80	23.276,80
3024	ALSCO ITALIA S.r.l.	2018	309131	31/08/2017	29/12/2017	27/02/2018	13/03/2018	16	195,30	3.124,80
3024	ALSCO ITALIA S.r.l.	2018	309381	31/08/2017	29/12/2017	27/02/2018	13/03/2018	16	76,20	1.219,20
3024	ALSCO ITALIA S.r.l.	2018	310360	30/09/2017	29/12/2017	27/02/2018	13/03/2018	16	156,20	2.499,20
3024	ALSCO ITALIA S.r.l.	2018	310475	30/09/2017	29/12/2017	27/02/2018	13/03/2018	16	1.206,20	19.299,20
3024	ALSCO ITALIA S.r.l.	2018	311606	31/10/2017	29/12/2017	27/02/2018	13/03/2018	16	1.454,00	23.264,00
3024	ALSCO ITALIA S.r.l.	2018	311624	31/10/2017	29/12/2017	27/02/2018	13/03/2018	16	195,30	3.124,80
3024	ALSCO ITALIA S.r.l.	2018	312471	31/10/2017	29/12/2017	27/02/2018	13/03/2018	16	61,00	976,00
3024	ALSCO ITALIA S.r.l.	2018	312912	30/11/2017	20/12/2017	18/02/2018	13/03/2018	25	156,20	3.905,00
3024	ALSCO ITALIA S.r.l.	2018	314222	31/12/2017	20/02/2018	21/04/2018	13/03/2018	-38	156,20	-5.935,60
3024	ALSCO ITALIA S.r.l.	2018	314339	31/12/2017	20/02/2018	21/04/2018	13/03/2018	-38	1.200,30	-45.611,40
3024	ALSCO ITALIA S.r.l.	2018	315064	31/12/2017	20/02/2018	21/04/2018	13/03/2018	-38	61,00	-2.318,00
3024	ALSCO ITALIA S.r.l.	2018	601583	31/05/2017	28/06/2017	27/08/2017	13/03/2018	196	1.408,30	276.026,80
3024	ALSCO ITALIA S.r.l.	2018	602671	31/08/2017	29/12/2017	27/02/2018	13/03/2018	16	1.202,30	19.236,80
3024	ALSCO ITALIA S.r.l.	2018	602957	30/09/2017	29/12/2017	27/02/2018	13/03/2018	16	1.093,80	17.500,80
3024	ALSCO ITALIA S.r.l.	2018	603412	31/10/2017	29/12/2017	27/02/2018	13/03/2018	16	1.059,40	16.950,40
3024	ALSCO ITALIA S.r.l.	2018	604078	31/12/2017	20/02/2018	21/04/2018	13/03/2018	-38	1.093,80	-41.564,40
3158	ENEL ENERGIA SPA - LUCE	2018	111514	13/01/2018	23/02/2018	24/04/2018	13/03/2018	-41	3.455,00	-141.655,00
3158	ENEL ENERGIA SPA - LUCE	2018	305888	12/02/2018	23/02/2018	24/04/2018	13/03/2018	-41	3.512,00	-143.992,00
3373	Wind Tre SpA (ex H3G spa)	2018	855	20/01/2018	09/03/2018	08/05/2018	13/03/2018	-55	5.929,80	-326.139,00
3373	Wind Tre SpA (ex H3G spa)	2018	925	20/01/2018	07/03/2018	06/05/2018	13/03/2018	-53	3.715,30	-196.910,90
4507	ENVIGO RMS SRL	2018	2226	04/08/2017	21/02/2018	22/04/2018	13/03/2018	-39	201,30	-7.850,70
4507	ENVIGO RMS SRL	2018	2424	11/09/2017	25/09/2017	24/11/2017	13/03/2018	109	180,40	19.663,60
4810	INITIAL ITALIA S.P.A.(EX CWS-BOCO)	2018	6155	31/05/2017	21/06/2017	20/08/2017	13/03/2018	203	1.471,20	298.653,60
5179	NUOVE ACQUE SPA	2018	9800	16/01/2018	06/03/2018	05/05/2018	13/03/2018	-52	118,30	-6.151,60
460	GALDI AGOSTINO	2018	273	31/01/2018	12/03/2018	11/05/2018	14/03/2018	-57	1.260,00	-71.820,00
536	MARINO MARTA	2018	1	12/03/2018	12/03/2018	11/05/2018	14/03/2018	-57	389,70	-22.212,90
537	FOSSATI PAOLA	2018	1	12/03/2018	12/03/2018	11/05/2018	14/03/2018	-57	104,00	-5.928,00
1867	BUFALIERI ARSENIO	2018	274	02/01/2018	12/03/2018	11/05/2018	14/03/2018	-57	1.376,10	-78.437,70
3822	MONTEMURRO PASQUALE	2018	270	20/01/2018	12/03/2018	11/05/2018	14/03/2018	-57	866,40	-49.384,80
4706	BOLZONI GIUSEPPE	2018	1	12/03/2018	12/03/2018	11/05/2018	14/03/2018	-57	1.425,30	-81.242,10
4808	BARATTA FRANCESCA ROMANA	2018	271	13/02/2018	12/03/2018	11/05/2018	14/03/2018	-57	1.785,00	-101.745,00
4808	BARATTA FRANCESCA ROMANA	2018	276	02/01/2018	12/03/2018	11/05/2018	14/03/2018	-57	1.981,30	-112.934,10
5287	DE SANCTIS BRUNO	2018	272	05/02/2018	12/03/2018	11/05/2018	14/03/2018	-57	1.660,50	-94.648,50
5496	FAZZINI LIDIZIANA	2018	275	10/01/2018	12/03/2018	11/05/2018	14/03/2018	-57	3.780,00	-215.460,00
5542	DE GIACOMO MARZIA	2018	1	12/03/2018	12/03/2018	11/05/2018	14/03/2018	-57	400,00	-22.800,00
5544	ONORI ROBERTA	2018	1	12/03/2018	12/03/2018	11/05/2018	14/03/2018	-57	400,00	-22.800,00
154	ALD AUTOMOTIVE ITALIA S.R.L.	2018	57717	31/01/2018	09/03/2018	08/05/2018	15/03/2018	-53	443,20	-23.489,60
154	ALD AUTOMOTIVE ITALIA S.R.L.	2018	58207	31/01/2018	09/03/2018	08/05/2018	15/03/2018	-53	487,00	-25.811,00
236	Arval Service Lease Italia SpA	2018	425978	11/01/2018	01/03/2018	30/04/2018	15/03/2018	-45	641,90	-28.885,50
236	Arval Service Lease Italia SpA	2018	442556	11/01/2018	01/03/2018	30/04/2018	15/03/2018	-45	652,10	-29.344,50
236	Arval Service Lease Italia SpA	2018	497801	12/02/2018	01/03/2018	30/04/2018	15/03/2018	-45	641,90	-28.885,50
236	Arval Service Lease Italia SpA	2018	515473	12/02/2018	01/03/2018	30/04/2018	15/03/2018	-45	652,10	-29.344,50
251	E.S.TR.A. Fatturazione Elettronica	2018	384211	26/02/2018	15/03/2018	14/05/2018	15/03/2018	-59	1.123,30	-66.274,70
251	E.S.TR.A. Fatturazione Elettronica	2018	384212	26/02/2018	15/03/2018	14/05/2018	15/03/2018	-59	2.452,90	-144.721,10
251	E.S.TR.A. Fatturazione Elettronica	2018	384273	26/02/2018	15/03/2018	14/05/2018	15/03/2018	-59	9,20	-542,80
251	E.S.TR.A. Fatturazione Elettronica	2018	384320	26/02/2018	15/03/2018	14/05/2018	15/03/2018	-59	707,80	-41.760,20
480	Distrelec Italia	2018	2613	05/12/2017	29/12/2017	27/02/2018	15/03/2018	18	398,50	7.173,00
1529	KYOCERA DOCUMENT SOLUTIONS ITALIA	2018	467101	21/02/2018	06/03/2018	05/05/2018	15/03/2018	-50	150,80	-7.540,00
2060	THERMO FISHER DIAGNOSTICS S.P.A.	2018	3602	31/01/2018	09/03/2018	08/05/2018	15/03/2018	-53	2.130,00	-112.890,00
2060	THERMO FISHER DIAGNOSTICS S.P.A.	2018	7428	01/03/2018	15/03/2018	14/05/2018	15/03/2018	-59	2.130,00	-125.670,00
2102	BECTON DICKINSON ITALIA S.P.A.	2018	331	14/11/2016	15/03/2018	14/05/2018	15/03/2018	-59	922,30	-54.415,70
2342	LEICA MICROSYSTEMS S.R.L.	2018	167056	23/01/2018	06/03/2018	05/05/2018	15/03/2018	-50	400,00	-20.000,00
2342	LEICA MICROSYSTEMS S.R.L.	2018	167886	20/02/2018	06/03/2018	05/05/2018	15/03/2018	-50	400,00	-20.000,00
2360	LABOINDUSTRIA S.P.A.	2018	9250	06/12/2017	29/12/2017	27/02/2018	15/03/2018	18	240,00	4.320,00
2360	LABOINDUSTRIA S.P.A.	2018	230	23/01/2018	08/03/2018	07/05/2018	15/03/2018	-52	960,00	-49.920,00
2360	LABOINDUSTRIA S.P.A.	2018	232	23/01/2018	06/03/2018	05/05/2018	15/03/2018	-50	752,00	-37.600,00
2360	LABOINDUSTRIA S.P.A.	2018	9249	06/12/2017	29/12/2017	27/02/2018	15/03/2018	18	672,00	12.096,00
2360	LABOINDUSTRIA S.P.A.	2018	9959	29/12/2017	19/02/2018	20/04/2018	15/03/2018	-35	764,00	-26.740,00
2360	LABOINDUSTRIA S.P.A.	2018	228	23/01/2018	05/03/2018	04/05/2018	15/03/2018	-49	3.714,00	-181.986,00
2360	LABOINDUSTRIA S.P.A.	2018	229	23/01/2018	08/03/2018	07/05/2018	15/03/2018	-52	2.069,00	-107.588,00
2360	LABOINDUSTRIA S.P.A.	2018	231	23/01/2018	07/03/2018	06/05/2018	15/03/2018	-51	492,00	-25.092,00

2360	LABOINDUSTRIA S.P.A.	2018	233	23/01/2018	08/03/2018	07/05/2018	15/03/2018	-52	1.614,20	-83.938,40
2399	ACQUE SpA	2018	1009	01/02/2018	15/03/2018	14/05/2018	15/03/2018	-59	270,10	-15.935,90
5360	OLIVETTI S.P.A.	2018	17462	31/12/2017	20/02/2018	21/04/2018	15/03/2018	-36	298,00	-10.728,00
5360	OLIVETTI S.P.A.	2018	17463	31/12/2017	20/02/2018	21/04/2018	15/03/2018	-36	79,60	-2.865,60
3743	European Commission Joint Research	2018	341	04/05/2017	16/03/2018	15/05/2018	16/03/2018	-59	270,00	-15.930,00
439	GLOBAL ENGAGE LTD	2018	340	16/01/2018	16/03/2018	15/05/2018	16/03/2018	-59	1.078,20	-63.613,80
5272	LANCIOTTI FABIO	2018	2676	29/11/2017	29/12/2017	27/02/2018	22/03/2018	25	140,40	3.510,00
175	Omnia Diagnostica srl	2018	287	15/12/2017	29/12/2017	27/02/2018	28/03/2018	31	180,00	5.580,00
175	Omnia Diagnostica srl	2018	3690	07/12/2017	29/12/2017	27/02/2018	28/03/2018	31	300,00	9.300,00
175	Omnia Diagnostica srl	2018	3790	18/12/2017	29/12/2017	27/02/2018	28/03/2018	31	450,00	13.950,00
250	TIM SPA	2018	43364	06/02/2018	16/03/2018	15/05/2018	28/03/2018	-47	5,10	-239,70
250	TIM SPA	2018	101884	06/02/2018	16/03/2018	15/05/2018	28/03/2018	-47	0,20	-9,40
250	TIM SPA	2018	102954	06/02/2018	16/03/2018	15/05/2018	28/03/2018	-47	3,00	-141,00
250	TIM SPA	2018	104879	06/02/2018	16/03/2018	15/05/2018	28/03/2018	-47	7,10	-333,70
251	E.S.TR.A. Fatturazione Elettronica	2018	580863	22/03/2018	27/03/2018	26/05/2018	28/03/2018	-58	1.064,50	-61.741,00
251	E.S.TR.A. Fatturazione Elettronica	2018	580864	22/03/2018	26/03/2018	25/05/2018	28/03/2018	-57	2.529,10	-144.158,70
251	E.S.TR.A. Fatturazione Elettronica	2018	582245	22/03/2018	27/03/2018	26/05/2018	28/03/2018	-58	8,30	-481,40
251	E.S.TR.A. Fatturazione Elettronica	2018	583836	22/03/2018	26/03/2018	25/05/2018	28/03/2018	-57	700,80	-39.945,60
356	ACQUAVIVA SRL UNIPERSONALE	2018	700818	22/12/2017	29/12/2017	27/02/2018	28/03/2018	31	284,40	8.816,40
356	ACQUAVIVA SRL UNIPERSONALE	2018	700819	22/12/2017	14/02/2018	15/04/2018	28/03/2018	-17	284,40	-4.834,80
383	OSLO SRL (SISTEMI INFORMATIVI PER	2018	196	06/12/2017	29/12/2017	27/02/2018	28/03/2018	31	10.000,00	310.000,00
441	Allevamento Blood di Ricci Chiara	2018	150	31/12/2017	22/02/2018	23/04/2018	28/03/2018	-25	411,00	-10.275,00
443	SICO S.p.A.	2018	88513	30/11/2017	29/12/2017	27/02/2018	28/03/2018	31	402,80	12.486,80
443	SICO S.p.A.	2018	90878	12/12/2017	29/12/2017	27/02/2018	28/03/2018	31	156,80	4.860,80
447	Fisher Scientific sas	2018	21423	29/08/2017	06/10/2017	05/12/2017	28/03/2018	113	244,90	27.673,70
447	Fisher Scientific sas	2018	21423	29/08/2017	06/10/2017	05/12/2017	28/03/2018	113	16,10	1.819,30
472	TUV ITALIA S.R.L	2018	799190	11/12/2017	29/12/2017	27/02/2018	28/03/2018	31	102,80	3.186,80
472	TUV ITALIA S.R.L	2018	799205	27/12/2017	14/02/2018	15/04/2018	28/03/2018	-17	176,50	-3.000,50
483	ENI GAS E LUCE SPA - LUCE	2018	799	30/01/2018	15/03/2018	14/05/2018	28/03/2018	-46	4.071,80	-187.302,80
483	ENI GAS E LUCE SPA - LUCE	2018	800	30/01/2018	14/03/2018	13/05/2018	28/03/2018	-45	875,50	-39.397,50
483	ENI GAS E LUCE SPA - LUCE	2018	803	30/01/2018	14/03/2018	13/05/2018	28/03/2018	-45	1.116,60	-50.247,00
484	ENI GAS E LUCE SPA - GAS	2018	2988	27/02/2018	16/03/2018	15/05/2018	28/03/2018	-47	739,20	-34.742,40
487	ECO ERIDANIA S.p.A	2018	595	31/07/2017	13/10/2017	12/12/2017	28/03/2018	106	925,50	98.103,00
487	ECO ERIDANIA S.p.A	2018	595	31/07/2017	13/10/2017	12/12/2017	28/03/2018	106	154,40	16.366,40
487	ECO ERIDANIA S.p.A	2018	663	31/08/2017	31/10/2017	30/12/2017	28/03/2018	88	1.321,70	116.309,60
487	ECO ERIDANIA S.p.A	2018	663	31/08/2017	31/10/2017	30/12/2017	28/03/2018	88	44,00	3.872,00
1007	CLINI-LAB S.R.L.	2018	10187	29/12/2017	29/12/2017	27/02/2018	28/03/2018	31	596,60	18.494,60
1014	VWR INTERNATIONAL SRL	2018	176159	19/12/2017	29/12/2017	27/02/2018	28/03/2018	31	119,70	3.710,70
1014	VWR INTERNATIONAL SRL	2018	195143	21/12/2017	29/12/2017	27/02/2018	28/03/2018	31	14,80	458,80
1014	VWR INTERNATIONAL SRL	2018	195144	21/12/2017	29/12/2017	27/02/2018	28/03/2018	31	45,10	1.398,10
1018	LI STARFISH S.r.l.	2018	203	20/12/2017	29/12/2017	27/02/2018	28/03/2018	31	986,00	30.566,00
1034	ASTORI TECNICA S.N.C.	2018	293	07/12/2017	18/12/2017	16/02/2018	28/03/2018	42	1.500,00	63.000,00
1065	BORMAN ITALIANA S.r.l.	2018	6170	20/12/2017	29/12/2017	27/02/2018	28/03/2018	31	1.681,00	52.111,00
1066	AZIENDA AGRICOLA "LE SCALETTE"	2018	30	31/12/2017	20/02/2018	21/04/2018	28/03/2018	-23	25.316,00	-582.268,00
1071	MERIDIAN BIOSCIENCE EUROPE SRL	2018	3691	29/12/2017	29/12/2017	27/02/2018	28/03/2018	31	2.836,10	87.919,10
1097	CHEMIC ALS srl	2018	464	11/12/2017	29/12/2017	27/02/2018	28/03/2018	31	440,00	13.640,00
1097	CHEMIC ALS srl	2018	494	21/12/2017	29/12/2017	27/02/2018	28/03/2018	31	504,00	15.624,00
1156	EXACTA + OPTECH SPA	2018	74	25/01/2017	14/02/2017	15/04/2017	28/03/2018	343	370,30	127.012,90
1156	EXACTA + OPTECH SPA	2018	2457	15/12/2017	29/12/2017	27/02/2018	28/03/2018	31	125,10	3.878,10
1253	A.C.ESSE SRL	2018	545	28/12/2017	19/02/2018	20/04/2018	28/03/2018	-22	950,40	-20.908,80
1336	LGC STANDARS Srl (EX PROMOCHEM)	2018	509477	14/12/2017	29/12/2017	27/02/2018	28/03/2018	31	310,00	9.610,00
1336	LGC STANDARS Srl (EX PROMOCHEM)	2018	509478	14/12/2017	29/12/2017	27/02/2018	28/03/2018	31	310,00	9.610,00
1336	LGC STANDARS Srl (EX PROMOCHEM)	2018	509480	14/12/2017	29/12/2017	27/02/2018	28/03/2018	31	310,00	9.610,00
1529	KYOCERA DOCUMENT SOLUTIONS ITALIA	2018	467762	26/02/2018	22/03/2018	21/05/2018	28/03/2018	-53	1.983,40	-105.120,20
1589	DIATEC srl	2018	37	14/12/2017	29/12/2017	27/02/2018	28/03/2018	31	557,80	17.291,80
2003	FOSS ITALIA srl	2018	48868	06/12/2017	29/12/2017	27/02/2018	28/03/2018	31	262,70	8.143,70
2003	FOSS ITALIA srl	2018	49090	20/12/2017	29/12/2017	27/02/2018	28/03/2018	31	2.199,00	68.169,00
2003	FOSS ITALIA srl	2018	49126	21/12/2017	14/02/2018	15/04/2018	28/03/2018	-17	187,80	-3.192,60
2012	IZS ABRUZZO E MOLISE "G.CAPORALE"	2018	317	18/12/2017	29/12/2017	27/02/2018	28/03/2018	31	800,00	24.800,00
2012	IZS ABRUZZO E MOLISE "G.CAPORALE"	2018	316	18/12/2017	29/12/2017	27/02/2018	28/03/2018	31	2.932,60	90.910,60
2012	IZS ABRUZZO E MOLISE "G.CAPORALE"	2018	323	18/12/2017	29/12/2017	27/02/2018	28/03/2018	31	1.466,30	45.455,30
2012	IZS ABRUZZO E MOLISE "G.CAPORALE"	2018	324	18/12/2017	29/12/2017	27/02/2018	28/03/2018	31	4.398,90	136.365,90
2013	IZS DELLA LOMBARDIA E DELL'EMILIA	2018	208	27/12/2017	15/02/2018	16/04/2018	28/03/2018	-18	1.675,00	-30.150,00
2045	CHARLES RIVER LABORATORIES S.P.A.	2018	2984	06/12/2017	29/12/2017	27/02/2018	28/03/2018	31	198,70	6.159,70
2045	CHARLES RIVER LABORATORIES S.P.A.	2018	2985	06/12/2017	29/12/2017	27/02/2018	28/03/2018	31	240,00	7.440,00
2045	CHARLES RIVER LABORATORIES S.P.A.	2018	2993	06/12/2017	29/12/2017	27/02/2018	28/03/2018	31	198,40	6.150,40
2045	CHARLES RIVER LABORATORIES S.P.A.	2018	2994	06/12/2017	29/12/2017	27/02/2018	28/03/2018	31	178,30	5.527,30
2045	CHARLES RIVER LABORATORIES S.P.A.	2018	3022	13/12/2017	29/12/2017	27/02/2018	28/03/2018	31	178,30	5.527,30
2045	CHARLES RIVER LABORATORIES S.P.A.	2018	3023	13/12/2017	29/12/2017	27/02/2018	28/03/2018	31	60,60	1.878,60
2045	CHARLES RIVER LABORATORIES S.P.A.	2018	3035	13/12/2017	29/12/2017	27/02/2018	28/03/2018	31	198,70	6.159,70
2045	CHARLES RIVER LABORATORIES S.P.A.	2018	3067	20/12/2017	29/12/2017	27/02/2018	28/03/2018	31	198,70	6.159,70
2045	CHARLES RIVER LABORATORIES S.P.A.	2018	3068	20/12/2017	29/12/2017	27/02/2018	28/03/2018	31	240,00	7.440,00
2045	CHARLES RIVER LABORATORIES S.P.A.	2018	3069	20/12/2017	29/12/2017	27/02/2018	28/03/2018	31	178,30	5.527,30
2052	BIOMERIEUX ITALIA S.P.A.	2018	247398	29/12/2017	15/02/2018	16/04/2018	28/03/2018	-18	389,80	-7.016,40
2052	BIOMERIEUX ITALIA S.P.A.	2018	245614	15/12/2017	29/12/2017	27/02/2018	28/03/2018	31	3.666,10	113.649,10
2058	SACCO S.R.L.	2018	1952	29/12/2017	19/02/2018	20/04/2018	28/03/2018	-22	1.848,00	-40.656,00
2060	THERMO FISHER DIAGNOSTICS S.P.A.	2018	42376	18/12/2017	29/12/2017	27/02/2018	28/03/2018	31	60,10	1.863,10
2060	THERMO FISHER DIAGNOSTICS S.P.A.	2018	42377	18/12/2017	29/12/2017	27/02/2018	28/03/2018	31	499,70	15.490,70
2060	THERMO FISHER DIAGNOSTICS S.P.A.	2018	42548	19/12/2017	29/12/2017	27/02/2018	28/03/2018	31	127,50	3.952,50
2060	THERMO FISHER DIAGNOSTICS S.P.A.	2018	43198	27/12/2017	14/02/2018	15/04/2018	28/03/2018	-17	64,00	-1.088,00
2072	SIAL S.R.L.	2018	3158	07/12/2017	29/12/2017	27/02/2018	28/03/2018	31	1.005,70	31.176,70
2084	DIESSECHEM S.R.L.	2018	238	14/12/2017	29/12/2017	27/02/2018	28/03/2018	31	1.000,00	31.000,00
2086	D.I.D. S.P.A.	2018	4846	31/12/2017	19/02/2018	20/04/2018	28/03/2018	-22	115,20	-2.534,40
2086	D.I.D. S.P.A.	2018	4847	31/12/2017	19/02/2018	20/04/2018	28/03/2018	-22	533,20	-11.730,40
2111	LIOFILCHEM S.R.L.	2018	26666	21/12/2017	14/02/2018	15/04/2018	28/03/2018	-17	46,20	-785,40
2111	LIOFILCHEM S.R.L.	2018	2667	21/12/2017	29/12/2017	27/02/2018	28/03/2018	31	542,80	16.826,80
2165	SIGMA ALDRICH S.R.L.	2018	185588	13/10/2017	29/12/2017	27/02/2018	28/03/2018	31	645,40	20.007,40
2165	SIGMA ALDRICH S.R.L.	2018	185588	13/10/2017	29/12/2017	27/02/2018	28/03/2018	31	6,20	192,20
2165	SIGMA ALDRICH S.R.L.	2018	204207	14/12/2017	29/12/2017	27/02/2018	28/03/2018	31	164,20	5.090,20
2165	SIGMA ALDRICH S.R.L.	2018	205183	15/12/2017	29/12/2017	27/02/2018	28/03/2018	31	281,50	8.726,50
2165	SIGMA ALDRICH S.R.L.	2018	205224	15/12/2017	29/12/2017	27/02/2018	28/03/2018	31	214,20	6.640,20
2255	DITTA EUGENIO SABATINI di Andrea Ro	2018	40	14/12/2017	29/12/2017	27/02/2018	28/03/2018	31	368,00	11.408,00
2342	LEICA MICROSYSTEMS S.R.L.	2018	166441	28/12/2017	15/02/2018	16/04/2018	28/03/2018	-18	424,20	-7.635,60
2343	LABSERVICE ANALYTICA S.R.L.	2018	750	19/12/2017	29/12/2017	27/02/2018	28/03/2018	31	300,80	9.324,80
2343	LABSERVICE ANALYTICA S.R.L.	2018	770	22/12/2017	14/02/2018	15/04/2018	28/03/2018	-17	37.527,00	-637.959,00
2399	ACQUE SpA	2018	3697	23/03/2018	27/03/2018	26/05/2018	28/03/2018	-58	85,30	-4.947,40
2448	BIO OPTICA MILANO S.P.A.	2018	13410	19/12/2017	29/12/2017	27/02/2018	28/03/2018	31	1.235,90	38.312,90
2476	STEROGLASS S.R.L.	2018	1830	14/12/2017	29/12/2017	27/02/2018	28/03/2018	31	548,10	16.991,10

2476	STEROGLASS S.R.L.	2018	1873	20/12/2017	29/12/2017	27/02/2018	28/03/2018	31	3.080,00	95.480,00
2476	STEROGLASS S.R.L.	2018	1889	20/12/2017	29/12/2017	27/02/2018	28/03/2018	31	148,90	4.615,90
2491	ASSOCIAZIONE ITALIANA ALLEVATORI	2018	2092	29/12/2017	29/12/2017	27/02/2018	28/03/2018	31	2.032,00	62.992,00
2535	EUROLAB SRL. SAFE FOOD	2018	78	27/12/2017	14/02/2018	15/04/2018	28/03/2018	-17	358,00	-6.086,00
2548	CPS ANALITICA S.R.L.	2018	3953	20/12/2017	29/12/2017	27/02/2018	28/03/2018	31	2.176,30	67.465,30
2548	CPS ANALITICA S.R.L.	2018	3954	20/12/2017	29/12/2017	27/02/2018	28/03/2018	31	71,60	2.219,60
2550	ERREBIAN S.P.A.	2018	603454	11/12/2017	29/12/2017	27/02/2018	28/03/2018	31	1.226,20	38.012,20
2561	BIO-RAD LABORATORIES S.R.L.	2018	733996	11/12/2017	29/12/2017	27/02/2018	28/03/2018	31	7.272,00	225.432,00
2576	TECNA S.R.L.	2018	263	13/12/2017	29/12/2017	27/02/2018	28/03/2018	31	3.184,00	98.704,00
2576	TECNA S.R.L.	2018	274	27/12/2017	29/12/2017	27/02/2018	28/03/2018	31	1.404,00	43.524,00
2736	DTO Servizi S.r.l.	2018	720	19/12/2017	29/12/2017	27/02/2018	28/03/2018	31	2.995,00	92.845,00
2871	S.I.E.M. Società Italiana Elettro	2018	1833	21/12/2017	29/12/2017	27/02/2018	28/03/2018	31	29.106,30	902.295,30
2871	S.I.E.M. Società Italiana Elettro	2018	1835	21/12/2017	29/12/2017	27/02/2018	28/03/2018	31	934,00	28.954,00
2871	S.I.E.M. Società Italiana Elettro	2018	1837	22/12/2017	29/12/2017	27/02/2018	28/03/2018	31	24.500,00	759.500,00
2871	S.I.E.M. Società Italiana Elettro	2018	1838	22/12/2017	29/12/2017	27/02/2018	28/03/2018	31	850,00	26.350,00
3014	VUOTTO ANTONIO	2018	288	05/12/2017	06/12/2017	04/02/2018	28/03/2018	54	8.299,20	448.156,80
3303	EBM Elettronica Bio Medicale srl	2018	201835	29/12/2017	29/12/2017	27/02/2018	28/03/2018	31	8.378,30	259.727,30
3373	Wind Tre SpA (ex H3G spa)	2018	8704	21/10/2017	28/11/2017	27/01/2018	28/03/2018	61	6.231,90	380.145,90
3373	Wind Tre SpA (ex H3G spa)	2018	8707	21/10/2017	28/11/2017	27/01/2018	28/03/2018	61	5.533,90	337.567,90
3373	Wind Tre SpA (ex H3G spa)	2018	10158	19/11/2017	28/11/2017	27/01/2018	28/03/2018	61	5.455,90	332.809,90
3405	EuroClone SpA (Ex CELBIO)	2018	11358	29/11/2017	13/12/2017	11/02/2018	28/03/2018	47	36,00	1.692,00
3405	EuroClone SpA (Ex CELBIO)	2018	12394	15/12/2017	29/12/2017	27/02/2018	28/03/2018	31	1.024,00	31.744,00
3458	ARUBA PEC SPA	2018	1200	30/11/2017	29/12/2017	27/02/2018	28/03/2018	31	1.850,00	57.350,00
3981	AUROGENE SRL	2018	2373	06/12/2017	29/12/2017	27/02/2018	28/03/2018	31	69,50	2.154,50
4064	Bronchi Combustibili srl	2018	4890	21/12/2017	29/12/2017	27/02/2018	28/03/2018	31	857,20	26.573,20
4093	TECNOIMPIANTISTICA EDILIZIA SRL	2018	51	07/12/2017	29/12/2017	27/02/2018	28/03/2018	31	4.705,60	145.873,60
4093	TECNOIMPIANTISTICA EDILIZIA SRL	2018	52	07/12/2017	29/12/2017	27/02/2018	28/03/2018	31	810,60	25.128,60
4093	TECNOIMPIANTISTICA EDILIZIA SRL	2018	53	07/12/2017	29/12/2017	27/02/2018	28/03/2018	31	9.699,10	300.672,10
4093	TECNOIMPIANTISTICA EDILIZIA SRL	2018	54	07/12/2017	29/12/2017	27/02/2018	28/03/2018	31	1.980,40	61.392,40
4093	TECNOIMPIANTISTICA EDILIZIA SRL	2018	55	07/12/2017	29/12/2017	27/02/2018	28/03/2018	31	436,20	13.522,20
4093	TECNOIMPIANTISTICA EDILIZIA SRL	2018	56	07/12/2017	29/12/2017	27/02/2018	28/03/2018	31	730,30	22.639,30
4149	Life Technologies Italia	2018	960656	04/12/2017	18/12/2017	16/02/2018	28/03/2018	42	322,00	13.524,00
4149	Life Technologies Italia	2018	961133	11/12/2017	29/12/2017	27/02/2018	28/03/2018	31	1.927,60	59.755,60
4149	Life Technologies Italia	2018	962417	29/12/2017	29/12/2017	27/02/2018	28/03/2018	31	6.579,20	203.955,20
4257	TKM srl	2018	20	30/12/2017	19/02/2018	20/04/2018	28/03/2018	-22	1.610,00	-35.420,00
4399	CARLO ERBA REAGENTS SRL	2018	41023	13/12/2017	29/12/2017	27/02/2018	28/03/2018	31	79,90	2.476,90
4520	IN3DIAGNOSTIC SRL	2018	67	04/12/2017	29/12/2017	27/02/2018	28/03/2018	31	528,00	16.368,00
4581	BMD s.r.l	2018	138	21/12/2017	29/12/2017	27/02/2018	28/03/2018	31	2.695,50	83.560,50
4581	BMD s.r.l	2018	139	21/12/2017	29/12/2017	27/02/2018	28/03/2018	31	1.240,60	38.458,60
4581	BMD s.r.l	2018	140	21/12/2017	29/12/2017	27/02/2018	28/03/2018	31	3.194,90	99.041,90
4693	VACUTEST KIMA SRL	2018	706139	27/12/2017	14/02/2018	15/04/2018	28/03/2018	-17	720,00	-12.240,00
5159	KIWA CERMET ITALIA SPA	2018	137	28/12/2017	19/02/2018	20/04/2018	28/03/2018	-22	1.000,00	-22.000,00
5169	ACQUEDOTTO DEL FIORA S.P.A.	2018	5221	27/02/2018	27/03/2018	26/05/2018	28/03/2018	-58	325,30	-18.867,40
5367	MICROBIOL DI Sergio Murgia & c.snc	2018	718	18/12/2017	29/12/2017	27/02/2018	28/03/2018	31	856,00	26.536,00
5367	MICROBIOL DI Sergio Murgia & c.snc	2018	731	20/12/2017	29/12/2017	27/02/2018	28/03/2018	31	285,40	8.847,40
5367	MICROBIOL DI Sergio Murgia & c.snc	2018	692	07/12/2017	29/12/2017	27/02/2018	28/03/2018	31	856,00	26.536,00
5367	MICROBIOL DI Sergio Murgia & c.snc	2018	730	20/12/2017	29/12/2017	27/02/2018	28/03/2018	31	340,50	10.555,50
5367	MICROBIOL DI Sergio Murgia & c.snc	2018	751	29/12/2017	15/02/2018	16/04/2018	28/03/2018	-18	856,00	-15.408,00
546	COOPERATIVA CARP ARL (Meo Patacca)	2018	2	29/03/2018	04/04/2018	03/06/2018	04/04/2018	-59	1.134,50	-66.935,50
326	ITALIANA PETROLI SPA (EX TOTALERG)	2018	4761	31/12/2017	20/02/2018	21/04/2018	06/04/2018	-15	855,40	-12.831,00
326	ITALIANA PETROLI SPA (EX TOTALERG)	2018	447937	30/11/2017	18/12/2017	16/02/2018	06/04/2018	50	2.078,30	103.915,00
326	ITALIANA PETROLI SPA (EX TOTALERG)	2018	54800	31/01/2018	06/03/2018	05/05/2018	06/04/2018	-29	478,20	-13.867,80
483	ENI GAS E LUCE SPA - LUCE	2018	3694	28/02/2018	03/04/2018	02/06/2018	06/04/2018	-56	3.853,80	-215.812,80
483	ENI GAS E LUCE SPA - LUCE	2018	3695	28/02/2018	03/04/2018	02/06/2018	06/04/2018	-56	873,20	-48.899,20
483	ENI GAS E LUCE SPA - LUCE	2018	3696	28/02/2018	03/04/2018	02/06/2018	06/04/2018	-56	1.009,00	-56.504,00
483	ENI GAS E LUCE SPA - LUCE	2018	3697	28/02/2018	03/04/2018	02/06/2018	06/04/2018	-56	1.044,60	-58.497,60
483	ENI GAS E LUCE SPA - LUCE	2018	3698	28/02/2018	03/04/2018	02/06/2018	06/04/2018	-56	1.187,40	-66.494,40
483	ENI GAS E LUCE SPA - LUCE	2018	3699	28/02/2018	03/04/2018	02/06/2018	06/04/2018	-56	1.988,20	-111.339,20
484	ENI GAS E LUCE SPA - GAS	2018	6477	12/03/2018	03/04/2018	02/06/2018	06/04/2018	-56	70,70	-3.959,20
513	ENEL ENERGIA SPA - GAS	2018	417071	06/03/2018	03/04/2018	02/06/2018	06/04/2018	-56	4.372,40	-244.854,40
513	ENEL ENERGIA SPA - GAS	2018	417072	06/03/2018	03/04/2018	02/06/2018	06/04/2018	-56	2.872,40	-160.854,40
513	ENEL ENERGIA SPA - GAS	2018	421232	03/03/2018	03/04/2018	02/06/2018	06/04/2018	-56	843,90	-47.258,40
1148	PUBLIACQUA SPA	2018	3348	16/03/2018	03/04/2018	02/06/2018	06/04/2018	-56	999,30	-55.960,80
3158	ENEL ENERGIA SPA - LUCE	2018	464398	14/03/2018	03/04/2018	02/06/2018	06/04/2018	-56	28.385,10	-1.589.565,60
3158	ENEL ENERGIA SPA - LUCE	2018	498828	14/03/2018	03/04/2018	02/06/2018	06/04/2018	-56	3.287,80	-184.116,80
3373	Wind Tre SpA (ex H3G spa)	2018	2775	19/03/2018	03/04/2018	02/06/2018	06/04/2018	-56	6.672,60	-373.665,60
3801	PIN.GO Società Cooperativa Sociale	2018	18	11/05/2017	25/05/2017	24/07/2017	06/04/2018	252	15.656,40	3.945.412,80
3801	PIN.GO Società Cooperativa Sociale	2018	33	08/09/2017	10/10/2017	09/12/2017	06/04/2018	117	17.159,00	2.007.603,00
3801	PIN.GO Società Cooperativa Sociale	2018	43	29/12/2017	19/02/2018	20/04/2018	06/04/2018	-14	18.202,10	-254.829,40
3801	PIN.GO Società Cooperativa Sociale	2018	46	29/12/2017	19/02/2018	20/04/2018	06/04/2018	-14	17.084,90	-239.188,60
4093	TECNOIMPIANTISTICA EDILIZIA SRL	2018	39	16/10/2017	29/12/2017	27/02/2018	06/04/2018	39	20.320,00	792.480,00
4093	TECNOIMPIANTISTICA EDILIZIA SRL	2018	50	05/12/2017	29/12/2017	27/02/2018	06/04/2018	39	20.320,00	792.480,00
4469	PLURIMA SPA	2018	1286	29/09/2017	29/12/2017	27/02/2018	06/04/2018	39	20.618,20	804.109,80
4469	PLURIMA SPA	2018	1797	29/12/2017	15/02/2018	16/04/2018	06/04/2018	-10	20.618,20	-206.182,00
5277	MUZIO CARMINE	2018	1	10/01/2018	28/02/2018	29/04/2018	06/04/2018	-23	1.200,00	-27.600,00
144	IFAH EUROPE	2018	170125	31/07/2017	10/04/2018	09/06/2018	12/04/2018	-57	7.000,00	-399.000,00
460	GALDI AGOSTINO	2018	524	29/12/2017	11/04/2018	10/06/2018	12/04/2018	-58	1.050,00	-60.900,00
460	GALDI AGOSTINO	2018	525	28/02/2018	11/04/2018	10/06/2018	12/04/2018	-58	1.260,00	-73.080,00
460	GALDI AGOSTINO	2018	526	31/03/2018	11/04/2018	10/06/2018	12/04/2018	-58	1.260,00	-73.080,00
499	Medical Service 2000 SL	2018	1	29/11/2017	10/04/2018	09/06/2018	12/04/2018	-57	822,00	-46.854,00
499	Medical Service 2000 SL	2018	2	29/11/2017	10/04/2018	09/06/2018	12/04/2018	-57	812,00	-46.284,00
4100	SYSTEMA CONSULTING SRL	2018	545	12/05/2017	12/04/2018	11/06/2018	12/04/2018	-59	398,00	-23.482,00
4148	MEDIACONSULT SRL	2018	542	19/12/2017	12/04/2018	11/06/2018	12/04/2018	-59	840,00	-49.560,00
73	BIOSTERIL ITALIA SRL	2018	25	31/01/2018	09/03/2018	08/05/2018	26/04/2018	-12	312,00	-3.744,00
100	Eurofins Genomics srl	2018	800045	16/01/2018	06/03/2018	05/05/2018	26/04/2018	-9	308,80	-2.779,20
100	Eurofins Genomics srl	2018	800046	16/01/2018	07/03/2018	06/05/2018	26/04/2018	-10	303,80	-3.038,00
154	ALD AUTOMOTIVE ITALIA S.R.L.	2018	117394	27/02/2018	16/04/2018	15/06/2018	26/04/2018	-49	443,20	-21.716,80
154	ALD AUTOMOTIVE ITALIA S.R.L.	2018	117912	27/02/2018	16/04/2018	15/06/2018	26/04/2018	-49	487,00	-23.863,00
175	Omnia Diagnostica srl	2018	200	19/01/2018	05/03/2018	04/05/2018	26/04/2018	-8	180,00	-1.440,00
250	TIM SPA	2018	106960	06/04/2018	26/04/2018	25/06/2018	26/04/2018	-59	67,10	-3.958,90
250	TIM SPA	2018	107701	06/04/2018	24/04/2018	23/06/2018	26/04/2018	-57	100,70	-5.739,90
250	TIM SPA	2018	109080	06/04/2018	24/04/2018	23/06/2018	26/04/2018	-57	40,30	-2.297,10
250	TIM SPA	2018	184700	16/04/2018	26/04/2018	25/06/2018	26/04/2018	-59	3.977,30	-234.660,70
250	TIM SPA	2018	265927	06/04/2018	24/04/2018	23/06/2018	26/04/2018	-57	52,30	-2.981,10
250	TIM SPA	2018	266266	06/04/2018	26/04/2018	25/06/2018	26/04/2018	-59	43,50	-2.566,50
250	TIM SPA	2018	266411	06/04/2018	24/04/2018	23/06/2018	26/04/2018	-57	63,80	-3.636,60
250	TIM SPA	2018	269438	06/04/2018	26/04/2018	25/06/2018	26/04/2018	-59	70,60	-4.165,40
251	E.S.TR.A. Fatturazione Elettronica	2018	852875	19/04/2018	24/04/2018	23/06/2018	26/04/2018	-57	1.342,30	-76.511,10

251	E.S.TR.A. Fatturazione Elettronica	2018	852876	19/04/2018	24/04/2018	23/06/2018	26/04/2018	-57	2.498,70	-142.425,90
251	E.S.TR.A. Fatturazione Elettronica	2018	854711	19/04/2018	24/04/2018	23/06/2018	26/04/2018	-57	9,20	-524,40
251	E.S.TR.A. Fatturazione Elettronica	2018	855709	19/04/2018	24/04/2018	23/06/2018	26/04/2018	-57	763,30	-43.508,10
326	ITALIANA PETROLI SPA (EX TOTALERG)	2018	83390	28/02/2018	12/04/2018	11/06/2018	26/04/2018	-45	486,00	-21.870,00
356	ACQUAVIVA SRL UNIPERSONALE	2018	800030	29/01/2018	08/03/2018	07/05/2018	26/04/2018	-11	284,40	-3.128,40
441	Allevamento Blood di Ricci Chiara	2018	8	31/01/2018	14/03/2018	13/05/2018	26/04/2018	-17	570,00	-9.690,00
443	SICO S.p.A.	2018	7046	31/01/2018	14/03/2018	13/05/2018	26/04/2018	-17	408,00	-6.936,00
483	ENI GAS E LUCE SPA - LUCE	2018	8293	29/03/2018	13/04/2018	12/06/2018	26/04/2018	-46	2.925,90	-134.591,40
483	ENI GAS E LUCE SPA - LUCE	2018	8294	29/03/2018	13/04/2018	12/06/2018	26/04/2018	-46	797,80	-36.698,80
483	ENI GAS E LUCE SPA - LUCE	2018	8295	29/03/2018	13/04/2018	12/06/2018	26/04/2018	-46	842,60	-38.759,60
483	ENI GAS E LUCE SPA - LUCE	2018	8296	29/03/2018	13/04/2018	12/06/2018	26/04/2018	-46	577,10	-26.546,60
483	ENI GAS E LUCE SPA - LUCE	2018	8297	29/03/2018	13/04/2018	12/06/2018	26/04/2018	-46	992,20	-45.641,20
483	ENI GAS E LUCE SPA - LUCE	2018	8298	29/03/2018	13/04/2018	12/06/2018	26/04/2018	-46	1.118,40	-51.446,40
483	ENI GAS E LUCE SPA - LUCE	2018	8299	29/03/2018	13/04/2018	12/06/2018	26/04/2018	-46	2.071,60	-95.293,60
483	ENI GAS E LUCE SPA - LUCE	2018	9234	13/04/2018	24/04/2018	23/06/2018	26/04/2018	-57	2.174,90	-123.969,30
484	ENI GAS E LUCE SPA - GAS	2018	4749	29/03/2018	13/04/2018	12/06/2018	26/04/2018	-46	436,10	-20.060,60
484	ENI GAS E LUCE SPA - GAS	2018	8997	13/04/2018	24/04/2018	23/06/2018	26/04/2018	-57	73,00	-4.161,00
495	PLASTI FOR MOBIL	2018	333	20/11/2017	27/11/2017	26/01/2018	26/04/2018	90	341,90	30.771,00
496	IL COPIONE DI ANGELO LUCIANO DI TOL	2018	2	04/01/2018	01/03/2018	30/04/2018	26/04/2018	-4	134,00	-536,00
505	FAST LANE - GKI SRL	2018	800083	16/02/2018	10/04/2018	09/06/2018	26/04/2018	-43	3.880,00	-166.840,00
513	ENEL ENERGIA SPA - GAS	2018	544881	07/04/2018	12/04/2018	11/06/2018	26/04/2018	-45	4.473,10	-201.289,50
513	ENEL ENERGIA SPA - GAS	2018	544882	07/04/2018	12/04/2018	11/06/2018	26/04/2018	-45	2.854,90	-128.470,50
513	ENEL ENERGIA SPA - GAS	2018	553885	07/04/2018	12/04/2018	11/06/2018	26/04/2018	-45	780,80	-35.136,00
516	SALERNO ENERGIA VENDITE SEV	2018	21	19/03/2018	13/04/2018	12/06/2018	26/04/2018	-46	3.518,50	-161.851,00
532	Belcogamma srl	2018	1	31/01/2018	06/03/2018	05/05/2018	26/04/2018	-9	1.271,60	-11.444,40
1014	VWR INTERNATIONAL SRL	2018	302118	18/01/2018	15/03/2018	14/05/2018	26/04/2018	-18	2.181,60	-39.268,80
1014	VWR INTERNATIONAL SRL	2018	303693	25/01/2018	08/03/2018	07/05/2018	26/04/2018	-11	4.282,40	-47.106,40
1014	VWR INTERNATIONAL SRL	2018	191784	07/12/2017	29/12/2017	27/02/2018	26/04/2018	59	67,50	3.982,50
1014	VWR INTERNATIONAL SRL	2018	302117	18/01/2018	29/03/2018	28/05/2018	26/04/2018	-32	130,60	-4.179,20
1014	VWR INTERNATIONAL SRL	2018	302119	18/01/2018	05/03/2018	04/05/2018	26/04/2018	-8	788,90	-6.311,20
1014	VWR INTERNATIONAL SRL	2018	303694	25/01/2018	08/03/2018	07/05/2018	26/04/2018	-11	17,10	-188,10
1014	VWR INTERNATIONAL SRL	2018	305410	31/01/2018	14/03/2018	13/05/2018	26/04/2018	-17	187,60	-3.189,20
1020	QIAGEN S.R.L.	2018	195737	22/01/2018	08/03/2018	07/05/2018	26/04/2018	-11	91,60	-1.007,60
1023	ALCYON ITALIA S.P.A	2018	29	15/01/2018	01/03/2018	30/04/2018	26/04/2018	-4	505,90	-2.023,60
1034	ASTORI TECNICA S.N.C.	2018	11	30/01/2018	08/03/2018	07/05/2018	26/04/2018	-11	278,00	-3.058,00
1065	BORMAN ITALIANA S.r.l.	2018	458	31/01/2018	15/03/2018	14/05/2018	26/04/2018	-18	1.230,00	-22.140,00
1065	BORMAN ITALIANA S.r.l.	2018	457	31/01/2018	08/03/2018	07/05/2018	26/04/2018	-11	495,60	-5.451,60
1071	MERIDIAN BIOSCIENCE EUROPE SRL	2018	180309	30/01/2018	08/03/2018	07/05/2018	26/04/2018	-11	472,70	-5.199,70
1097	CHEMIC ALS srl	2018	24	26/01/2018	08/03/2018	07/05/2018	26/04/2018	-11	340,00	-3.740,00
1140	R-BIOPHARM ITALIA SRL	2018	200002	08/01/2018	28/02/2018	29/04/2018	26/04/2018	-3	610,50	-1.831,50
1140	R-BIOPHARM ITALIA SRL	2018	200024	22/01/2018	08/03/2018	07/05/2018	26/04/2018	-11	624,40	-6.868,40
1155	INDUTEX SPA	2018	15	18/01/2018	05/03/2018	04/05/2018	26/04/2018	-8	1.210,00	-9.680,00
1155	INDUTEX SPA	2018	18	31/01/2018	14/03/2018	13/05/2018	26/04/2018	-17	390,50	-6.638,50
1156	EXACTA + OPTECH SPA	2018	194	31/01/2018	14/03/2018	13/05/2018	26/04/2018	-17	721,20	-12.260,40
1253	A.C.ESSE SRL	2018	39	29/01/2018	15/03/2018	14/05/2018	26/04/2018	-18	166,70	-3.000,60
2003	FOSS ITALIA srl	2018	49342	17/01/2018	05/03/2018	04/05/2018	26/04/2018	-8	789,80	-6.318,40
2003	FOSS ITALIA srl	2018	49382	18/01/2018	05/03/2018	04/05/2018	26/04/2018	-8	410,80	-3.286,40
2003	FOSS ITALIA srl	2018	49391	18/01/2018	05/03/2018	04/05/2018	26/04/2018	-8	187,80	-1.502,40
2003	FOSS ITALIA srl	2018	49254	10/01/2018	28/02/2018	29/04/2018	26/04/2018	-3	7.980,00	-23.940,00
2003	FOSS ITALIA srl	2018	49392	18/01/2018	05/03/2018	04/05/2018	26/04/2018	-8	1.260,00	-10.080,00
2003	FOSS ITALIA srl	2018	49400	19/01/2018	05/03/2018	04/05/2018	26/04/2018	-8	447,70	-3.581,60
2012	IZS ABRUZZO E MOLISE "G.CAPORALE"	2018	9	18/01/2018	05/03/2018	04/05/2018	26/04/2018	-8	4.398,90	-35.191,20
2012	IZS ABRUZZO E MOLISE "G.CAPORALE"	2018	16	18/01/2018	05/03/2018	04/05/2018	26/04/2018	-8	4.398,90	-35.191,20
2042	BIOLIFE ITALIANA S.R.L.	2018	191	18/01/2018	05/03/2018	04/05/2018	26/04/2018	-8	3.715,80	-29.726,40
2042	BIOLIFE ITALIANA S.R.L.	2018	52	11/01/2018	01/03/2018	30/04/2018	26/04/2018	-4	505,20	-2.020,80
2044	BECKMAN COULTER S.R.L.	2018	3673	19/01/2018	05/03/2018	04/05/2018	26/04/2018	-8	1.190,60	-9.524,80
2044	BECKMAN COULTER S.R.L.	2018	3682	19/01/2018	05/03/2018	04/05/2018	26/04/2018	-8	25,10	-200,80
2044	BECKMAN COULTER S.R.L.	2018	5711	31/01/2018	09/03/2018	08/05/2018	26/04/2018	-12	717,20	-8.606,40
2044	BECKMAN COULTER S.R.L.	2018	3666	19/01/2018	05/03/2018	04/05/2018	26/04/2018	-8	253,00	-2.024,00
2045	CHARLES RIVER LABORATORIES S.P.A.	2018	10	03/01/2018	22/02/2018	23/04/2018	26/04/2018	3	198,70	596,10
2045	CHARLES RIVER LABORATORIES S.P.A.	2018	11	03/01/2018	22/02/2018	23/04/2018	26/04/2018	3	93,00	279,00
2045	CHARLES RIVER LABORATORIES S.P.A.	2018	12	03/01/2018	22/02/2018	23/04/2018	26/04/2018	3	178,30	534,90
2045	CHARLES RIVER LABORATORIES S.P.A.	2018	68	10/01/2018	28/02/2018	29/04/2018	26/04/2018	-3	198,70	-596,10
2045	CHARLES RIVER LABORATORIES S.P.A.	2018	69	10/01/2018	28/02/2018	29/04/2018	26/04/2018	-3	178,30	-534,90
2045	CHARLES RIVER LABORATORIES S.P.A.	2018	132	17/01/2018	05/03/2018	04/05/2018	26/04/2018	-8	93,00	-744,00
2045	CHARLES RIVER LABORATORIES S.P.A.	2018	133	17/01/2018	05/03/2018	04/05/2018	26/04/2018	-8	178,30	-1.426,40
2045	CHARLES RIVER LABORATORIES S.P.A.	2018	210	24/01/2018	06/03/2018	05/05/2018	26/04/2018	-9	198,70	-1.788,30
2045	CHARLES RIVER LABORATORIES S.P.A.	2018	279	31/01/2018	06/03/2018	05/05/2018	26/04/2018	-9	198,70	-1.788,30
2045	CHARLES RIVER LABORATORIES S.P.A.	2018	280	31/01/2018	14/03/2018	13/05/2018	26/04/2018	-17	93,00	-1.581,00
2045	CHARLES RIVER LABORATORIES S.P.A.	2018	281	31/01/2018	13/03/2018	12/05/2018	26/04/2018	-16	178,30	-2.852,80
2052	BIOMERIEUX ITALIA S.P.A.	2018	299343	05/01/2018	22/02/2018	23/04/2018	26/04/2018	3	1.071,00	3.213,00
2052	BIOMERIEUX ITALIA S.P.A.	2018	226	29/01/2018	08/03/2018	07/05/2018	26/04/2018	-11	584,60	-6.430,60
2052	BIOMERIEUX ITALIA S.P.A.	2018	249342	05/01/2018	23/02/2018	24/04/2018	26/04/2018	2	6.258,30	12.516,60
2052	BIOMERIEUX ITALIA S.P.A.	2018	250712	15/01/2018	01/03/2018	30/04/2018	26/04/2018	-4	2.474,20	-9.896,80
2052	BIOMERIEUX ITALIA S.P.A.	2018	251620	19/01/2018	05/03/2018	04/05/2018	26/04/2018	-8	128,60	-1.028,80
2060	THERMO FISHER DIAGNOSTICS S.P.A.	2018	325	03/01/2018	22/02/2018	23/04/2018	26/04/2018	3	1.800,00	5.400,00
2060	THERMO FISHER DIAGNOSTICS S.P.A.	2018	1442	15/01/2018	05/03/2018	04/05/2018	26/04/2018	-8	408,00	-3.264,00
2060	THERMO FISHER DIAGNOSTICS S.P.A.	2018	1910	18/01/2018	05/03/2018	04/05/2018	26/04/2018	-8	246,80	-1.974,40
2060	THERMO FISHER DIAGNOSTICS S.P.A.	2018	2202	22/01/2018	08/03/2018	07/05/2018	26/04/2018	-11	186,60	-2.052,60
2060	THERMO FISHER DIAGNOSTICS S.P.A.	2018	2423	23/01/2018	08/03/2018	07/05/2018	26/04/2018	-11	2.805,00	-30.855,00
2072	SIAL S.R.L.	2018	40	12/01/2018	01/03/2018	30/04/2018	26/04/2018	-4	1.739,30	-6.957,20
2072	SIAL S.R.L.	2018	41	12/01/2018	01/03/2018	30/04/2018	26/04/2018	-4	375,80	-1.503,20
2072	SIAL S.R.L.	2018	318	31/01/2018	13/03/2018	12/05/2018	26/04/2018	-16	613,10	-9.809,60
2100	DASIT S.P.A.	2018	304	08/01/2018	23/02/2018	24/04/2018	26/04/2018	2	510,00	1.020,00
2111	LIOFILCHEM S.R.L.	2018	35	31/01/2018	09/03/2018	08/05/2018	26/04/2018	-12	1.626,00	-19.512,00
2111	LIOFILCHEM S.R.L.	2018	282	31/01/2018	13/03/2018	12/05/2018	26/04/2018	-16	840,00	-13.440,00
2111	LIOFILCHEM S.R.L.	2018	283	31/01/2018	09/03/2018	08/05/2018	26/04/2018	-12	1.731,70	-20.780,40
2111	LIOFILCHEM S.R.L.	2018	284	31/01/2018	09/03/2018	08/05/2018	26/04/2018	-12	38,90	-466,80
2111	LIOFILCHEM S.R.L.	2018	286	31/01/2018	09/03/2018	08/05/2018	26/04/2018	-12	192,50	-2.310,00
2111	LIOFILCHEM S.R.L.	2018	287	31/01/2018	09/03/2018	08/05/2018	26/04/2018	-12	107,80	-1.293,60
2111	LIOFILCHEM S.R.L.	2018	288	31/01/2018	09/03/2018	08/05/2018	26/04/2018	-12	300,30	-3.603,60
2111	LIOFILCHEM S.R.L.	2018	289	31/01/2018	09/03/2018	08/05/2018	26/04/2018	-12	19,20	-230,40
2111	LIOFILCHEM S.R.L.	2018	290	31/01/2018	13/03/2018	12/05/2018	26/04/2018	-16	11,60	-185,60
2165	SIGMA ALDRICH S.R.L.	2018	213346	25/01/2018	08/03/2018	07/05/2018	26/04/2018	-11	236,50	-2.601,50
2165	SIGMA ALDRICH S.R.L.	2018	208108	03/01/2018	22/02/2018	23/04/2018	26/04/2018	3	110,00	330,00
2165	SIGMA ALDRICH S.R.L.	2018	213345	25/01/2018	08/03/2018	07/05/2018	26/04/2018	-11	236,50	-2.601,50
2197	BUCHI ITALIA S.R.L.	2018	590013	22/01/2018	06/03/2018	05/05/2018	26/04/2018	-9	1.610,00	-14.490,00
2227	EUROKIT S.R.L.	2018	3	30/01/2018	08/03/2018	07/05/2018	26/04/2018	-11	448,00	-4.928,00

2255	DITTA EUGENIO SABATINI di Andrea Ro	2018	2	29/01/2018	08/03/2018	07/05/2018	26/04/2018	-11	92,40	-1.016,40
2255	DITTA EUGENIO SABATINI di Andrea Ro	2018	4	31/01/2018	06/03/2018	05/05/2018	26/04/2018	-9	1.240,50	-11.164,50
2299	DBA ITALIA S.R.L.	2018	132	15/01/2018	06/03/2018	05/05/2018	26/04/2018	-9	2.140,00	-19.260,00
2299	DBA ITALIA S.R.L.	2018	245	29/01/2018	08/03/2018	07/05/2018	26/04/2018	-11	1.035,00	-11.385,00
2342	LEICA MICROSYSTEMS S.R.L.	2018	166582	05/01/2018	23/02/2018	24/04/2018	26/04/2018	2	259,60	519,20
2342	LEICA MICROSYSTEMS S.R.L.	2018	166889	17/01/2018	05/03/2018	04/05/2018	26/04/2018	-8	110,20	-881,60
2343	LABSERVICE ANALYTICA S.R.L.	2018	41	30/01/2018	08/03/2018	07/05/2018	26/04/2018	-11	2.548,00	-28.028,00
2343	LABSERVICE ANALYTICA S.R.L.	2018	17	17/01/2018	05/03/2018	04/05/2018	26/04/2018	-8	49,00	-392,00
2343	LABSERVICE ANALYTICA S.R.L.	2018	40	30/01/2018	08/03/2018	07/05/2018	26/04/2018	-11	2.249,00	-24.739,00
2343	LABSERVICE ANALYTICA S.R.L.	2018	42	30/01/2018	08/03/2018	07/05/2018	26/04/2018	-11	2.370,70	-26.077,70
2355	SCHARLAB ITALIA S.R.L.	2018	180044	31/01/2018	13/03/2018	12/05/2018	26/04/2018	-16	2.700,00	-43.200,00
2476	STEROGLASS S.R.L.	2018	39	15/01/2018	02/03/2018	01/05/2018	26/04/2018	-5	1.032,20	-5.161,00
2476	STEROGLASS S.R.L.	2018	37	15/01/2018	02/03/2018	01/05/2018	26/04/2018	-5	1.100,00	-5.500,00
2476	STEROGLASS S.R.L.	2018	38	15/01/2018	02/03/2018	01/05/2018	26/04/2018	-5	4.578,30	-22.891,50
2491	ASSOCIAZIONE ITALIANA ALLEVATORI	2018	115	31/01/2018	14/03/2018	13/05/2018	26/04/2018	-17	2.630,00	-44.710,00
2502	EPPENDORF S.R.L.	2018	55	08/01/2018	23/02/2018	24/04/2018	26/04/2018	2	456,00	912,00
2502	EPPENDORF S.R.L.	2018	155	16/01/2018	02/03/2018	01/05/2018	26/04/2018	-5	618,30	-3.091,50
2561	BIO-RAD LABORATORIES S.R.L.	2018	800417	15/01/2018	01/03/2018	30/04/2018	26/04/2018	-4	1.087,40	-4.349,60
2575	IDEXX LABORATORIES ITALIA S.R.L.	2018	1337	08/01/2018	23/02/2018	24/04/2018	26/04/2018	2	1.002,20	2.004,40
2621	ACQUALATINA SPA	2018	242800	09/04/2018	26/04/2018	25/06/2018	26/04/2018	-59	1.883,50	-111.126,50
2623	PROMEGA ITALIA S.R.L.	2018	315	22/01/2018	07/03/2018	06/05/2018	26/04/2018	-10	368,10	-3.681,00
2789	FASTWEB SPA	2018	7483	31/03/2018	26/04/2018	25/06/2018	26/04/2018	-59	409,00	-24.131,00
3014	VUOTTO ANTONIO	2018	13	16/01/2018	05/03/2018	04/05/2018	26/04/2018	-8	8.299,20	-66.393,60
3158	ENEL ENERGIA SPA - LUCE	2018	653811	14/04/2018	24/04/2018	23/06/2018	26/04/2018	-57	3.498,90	-199.437,30
3158	ENEL ENERGIA SPA - LUCE	2018	659009	14/04/2018	24/04/2018	23/06/2018	26/04/2018	-57	30.764,30	-1.753.565,10
3373	Wind Tre SpA (ex H3G spa)	2018	2707	19/03/2018	26/04/2018	25/06/2018	26/04/2018	-59	4.992,80	-294.575,20
3373	Wind Tre SpA (ex H3G spa)	2018	3586	21/04/2018	26/04/2018	25/06/2018	26/04/2018	-59	6.672,60	-393.683,40
3405	EuroClone SpA (Ex CELBIO)	2018	170	19/01/2018	07/03/2018	06/05/2018	26/04/2018	-10	1.300,00	-13.000,00
3405	EuroClone SpA (Ex CELBIO)	2018	790	31/01/2018	13/03/2018	12/05/2018	26/04/2018	-16	1.300,00	-20.800,00
3405	EuroClone SpA (Ex CELBIO)	2018	171	19/01/2018	07/03/2018	06/05/2018	26/04/2018	-10	567,00	-5.670,00
3405	EuroClone SpA (Ex CELBIO)	2018	791	31/01/2018	13/03/2018	12/05/2018	26/04/2018	-16	367,00	-5.872,00
3405	EuroClone SpA (Ex CELBIO)	2018	792	31/01/2018	06/03/2018	05/05/2018	26/04/2018	-9	144,00	-1.296,00
3520	Sartorius Italy srl	2018	267	31/01/2018	12/03/2018	11/05/2018	26/04/2018	-15	2.400,00	-36.000,00
3520	Sartorius Italy srl	2018	27982	16/01/2018	02/03/2018	01/05/2018	26/04/2018	-5	1.700,00	-8.500,00
3615	COOPSERVICE S.COOP.p.A.	2018	372	31/05/2017	30/06/2017	29/08/2017	26/04/2018	237	805,20	190.832,40
3615	COOPSERVICE S.COOP.p.A.	2018	2643	27/07/2017	15/09/2017	14/11/2017	26/04/2018	162	660,00	106.920,00
3615	COOPSERVICE S.COOP.p.A.	2018	3108	31/07/2017	03/10/2017	02/12/2017	26/04/2018	144	660,00	95.040,00
3615	COOPSERVICE S.COOP.p.A.	2018	3414	31/08/2017	06/10/2017	05/12/2017	26/04/2018	141	660,00	93.060,00
3615	COOPSERVICE S.COOP.p.A.	2018	3712	30/09/2017	31/10/2017	30/12/2017	26/04/2018	116	9.294,80	1.078.196,80
3615	COOPSERVICE S.COOP.p.A.	2018	3713	30/09/2017	31/10/2017	30/12/2017	26/04/2018	116	1.747,20	202.675,20
3615	COOPSERVICE S.COOP.p.A.	2018	3937	30/09/2017	31/10/2017	30/12/2017	26/04/2018	116	660,00	76.560,00
3615	COOPSERVICE S.COOP.p.A.	2018	4585	31/10/2017	23/11/2017	22/01/2018	26/04/2018	94	660,00	62.040,00
3615	COOPSERVICE S.COOP.p.A.	2018	5278	31/12/2017	20/02/2018	21/04/2018	26/04/2018	5	9.294,80	46.474,00
3615	COOPSERVICE S.COOP.p.A.	2018	5279	31/12/2017	19/02/2018	20/04/2018	26/04/2018	6	2.822,40	16.934,40
3615	COOPSERVICE S.COOP.p.A.	2018	163	31/01/2018	14/03/2018	13/05/2018	26/04/2018	-17	9.294,80	-158.011,60
3615	COOPSERVICE S.COOP.p.A.	2018	164	31/01/2018	14/03/2018	13/05/2018	26/04/2018	-17	2.016,00	-34.272,00
3615	COOPSERVICE S.COOP.p.A.	2018	232	31/01/2018	15/03/2018	14/05/2018	26/04/2018	-18	660,00	-11.880,00
3801	PIN.GO Società Cooperativa Sociale	2018	1	12/01/2018	01/03/2018	30/04/2018	26/04/2018	-4	13.681,10	-54.724,40
4046	BIOCLASS S.r.l.	2018	180006	31/01/2018	08/03/2018	07/05/2018	26/04/2018	-11	1.490,00	-16.390,00
4064	Bronchi Combustibili srl	2018	695	23/01/2018	05/03/2018	04/05/2018	26/04/2018	-8	2.599,90	-20.799,20
4098	TEST VERITAS S.R.L.	2018	1	16/01/2018	02/03/2018	01/05/2018	26/04/2018	-5	355,00	-1.775,00
4099	DAY Ristoservice S.p.A [BP5 lotto2	2018	1919	03/01/2018	23/02/2018	24/04/2018	26/04/2018	2	13.408,20	26.816,40
4101	MYO SPA (EX KARNAK)	2018	3161	31/01/2018	06/03/2018	05/05/2018	26/04/2018	-9	577,00	-5.193,00
4149	Life Technologies Italia	2018	963225	17/01/2018	07/03/2018	06/05/2018	26/04/2018	-10	1.082,00	-10.820,00
4149	Life Technologies Italia	2018	963226	17/01/2018	02/03/2018	01/05/2018	26/04/2018	-5	4.804,10	-24.020,50
4316	DE SOUTTER MEDICAL	2018	2977	18/01/2018	08/03/2018	07/05/2018	26/04/2018	-11	450,00	-4.950,00
4399	CARLO ERBA REAGENTS SRL	2018	1122	11/01/2018	01/03/2018	30/04/2018	26/04/2018	-4	133,90	-535,60
4399	CARLO ERBA REAGENTS SRL	2018	1123	11/01/2018	01/03/2018	30/04/2018	26/04/2018	-4	661,00	-2.644,00
4399	CARLO ERBA REAGENTS SRL	2018	2460	24/01/2018	08/03/2018	07/05/2018	26/04/2018	-11	60,40	-664,40
4399	CARLO ERBA REAGENTS SRL	2018	2916	29/01/2018	08/03/2018	07/05/2018	26/04/2018	-11	17,90	-196,90
4406	QUI!GROUP S.P.A	2018	200065	05/01/2018	23/02/2018	24/04/2018	26/04/2018	2	13.534,50	27.069,00
4447	GENERON SPA	2018	5	31/01/2018	08/03/2018	07/05/2018	26/04/2018	-11	1.240,00	-13.640,00
4469	PLURIMA SPA	2018	28	31/01/2018	08/03/2018	07/05/2018	26/04/2018	-11	20.618,20	-226.800,20
4531	BioControl Systems Inc.	2018	1563	16/01/2018	01/03/2018	30/04/2018	26/04/2018	-4	440,00	-1.760,00
4544	AUTO ASSISTENZA APPIO DI PASQUALINO	2018	11	15/01/2018	02/03/2018	01/05/2018	26/04/2018	-5	1.149,80	-5.749,00
4571	RANDOX LABORATORIES LIMITED	2018	8545	22/01/2018	08/03/2018	07/05/2018	26/04/2018	-11	854,00	-9.394,00
4693	VACUTEST KIMA SRL	2018	800309	31/01/2018	13/03/2018	12/05/2018	26/04/2018	-16	249,60	-3.993,60
4812	BIOSENSE SRL	2018	17	31/01/2018	13/03/2018	12/05/2018	26/04/2018	-16	3.900,00	-62.400,00
5169	ACQUEDOTTO DEL FIORA S.P.A.	2018	5479	06/03/2018	13/04/2018	12/06/2018	26/04/2018	-46	262,80	-12.088,80
5367	MICROBIOL DI Sergio Murgia & c.snc	2018	18	18/01/2018	05/03/2018	04/05/2018	26/04/2018	-8	120,40	-963,20
5367	MICROBIOL DI Sergio Murgia & c.snc	2018	32	26/01/2018	08/03/2018	07/05/2018	26/04/2018	-11	428,00	-4.708,00
475	CONSORZIO 2 ALTO VALDARNO	2018	490020	16/04/2018	17/04/2018	16/06/2018	26/04/2018	-50	57,00	-2.850,00
2511	ENTE NAZIONALE ITALIANO UNIFICAZION	2018	572	21/11/2017	18/04/2018	17/06/2018	26/04/2018	-51	224,80	-11.464,80
2682	EDITRICE BIBLIOGRAFICA S.p.A.	2018	575	25/08/2016	18/04/2018	17/06/2018	26/04/2018	-51	27,90	-1.422,90
4068	Maggioli Spa	2018	574	31/12/2017	18/04/2018	17/06/2018	26/04/2018	-51	600,00	-30.600,00
4258	DEA Formazione e Servizi s.n.c.	2018	573	31/10/2017	18/04/2018	17/06/2018	26/04/2018	-51	1.620,00	-82.620,00
5589	BOTTICELLA GIOVANNA	2018	576	28/11/2017	18/04/2018	17/06/2018	26/04/2018	-51	4.855,10	-247.610,10
236	Arval Service Lease Italia SpA	2018	568518	12/03/2018	27/04/2018	26/06/2018	27/04/2018	-59	641,90	-37.872,10
236	Arval Service Lease Italia SpA	2018	587081	12/03/2018	27/04/2018	26/06/2018	27/04/2018	-59	652,10	-38.473,90
236	Arval Service Lease Italia SpA	2018	644666	11/04/2018	27/04/2018	26/06/2018	27/04/2018	-59	641,90	-37.872,10
236	Arval Service Lease Italia SpA	2018	664093	11/04/2018	27/04/2018	26/06/2018	27/04/2018	-59	652,10	-38.473,90
1014	VWR INTERNATIONAL SRL	2018	302116	18/01/2018	26/04/2018	25/06/2018	27/04/2018	-58	96,00	-5.568,00
1529	KYOCERA DOCUMENT SOLUTIONS ITALIA	2018	472024	19/03/2018	27/04/2018	26/06/2018	27/04/2018	-59	236,10	-13.929,90
4648	STAR ECOTRONICS S.R.L.	2018	2	04/01/2018	26/04/2018	25/06/2018	27/04/2018	-58	12.211,50	-708.267,00
5360	OLIVETTI S.P.A.	2018	7864	31/03/2018	27/04/2018	26/06/2018	27/04/2018	-59	298,00	-17.582,00
5360	OLIVETTI S.P.A.	2018	7865	31/03/2018	27/04/2018	26/06/2018	27/04/2018	-59	79,60	-4.696,40
154	ALD AUTOMOTIVE ITALIA S.R.L.	2018	179705	30/03/2018	07/05/2018	06/07/2018	11/05/2018	-55	443,20	-24.376,00
154	ALD AUTOMOTIVE ITALIA S.R.L.	2018	180176	30/03/2018	07/05/2018	06/07/2018	11/05/2018	-55	487,00	-26.785,00
462	CONSORZIO DI BONIFICA 6 TOSCANA SUD	2018	889290	07/05/2018	08/05/2018	07/07/2018	11/05/2018	-56	200,80	-11.244,80
483	ENI GAS E LUCE SPA - LUCE	2018	31441	14/08/2017	04/05/2018	03/07/2018	11/05/2018	-52	1.738,30	-90.391,60
483	ENI GAS E LUCE SPA - LUCE	2018	45133	30/11/2017	21/12/2017	19/02/2018	11/05/2018	82	875,00	71.750,00
483	ENI GAS E LUCE SPA - LUCE	2018	9290	30/04/2018	10/05/2018	09/07/2018	11/05/2018	-58	1.546,20	-89.679,60
483	ENI GAS E LUCE SPA - LUCE	2018	9291	30/04/2018	10/05/2018	09/07/2018	11/05/2018	-58	832,30	-48.273,40
483	ENI GAS E LUCE SPA - LUCE	2018	9292	30/04/2018	10/05/2018	09/07/2018	11/05/2018	-58	1.008,80	-58.510,40
483	ENI GAS E LUCE SPA - LUCE	2018	9295	30/04/2018	10/05/2018	09/07/2018	11/05/2018	-58	1.122,20	-65.087,60
484	ENI GAS E LUCE SPA - GAS	2018	6329	24/04/2018	10/05/2018	09/07/2018	11/05/2018	-58	374,20	-21.703,60
487	ECO ERIDANIA S.p.A	2018	60	31/01/2018	15/03/2018	14/05/2018	11/05/2018	-3	7.104,40	-21.313,20
513	ENEL ENERGIA SPA - GAS	2018	694731	07/05/2018	10/05/2018	09/07/2018	11/05/2018	-58	327,10	-18.971,80

513	ENEL ENERGIA SPA - GAS	2018	745428	07/05/2018	10/05/2018	09/07/2018	11/05/2018	-58	1.677,70	-97.306,60
1130	Thermo Fisher Scientific SpA	2018	71002	31/01/2018	08/05/2018	07/07/2018	11/05/2018	-56	286,50	-16.044,00
2045	CHARLES RIVER LABORATORIES S.P.A.	2018	131	17/01/2018	02/03/2018	01/05/2018	11/05/2018	10	198,70	1.987,00
2111	LIOFILCHEM S.R.L.	2018	2669	21/12/2017	14/02/2018	15/04/2018	11/05/2018	26	3.871,60	100.661,60
5167	CENTRO ANTINCENDIO VITERBESE SRL	2018	4538	30/11/2016	27/12/2016	25/02/2017	11/05/2018	436	320,20	139.607,20
5167	CENTRO ANTINCENDIO VITERBESE SRL	2018	4861	23/12/2016	06/03/2017	05/05/2017	11/05/2018	366	320,20	117.193,20
5167	CENTRO ANTINCENDIO VITERBESE SRL	2018	198	17/11/2017	29/12/2017	27/02/2018	11/05/2018	74	295,50	21.867,00
5167	CENTRO ANTINCENDIO VITERBESE SRL	2018	724	02/03/2017	07/03/2017	06/05/2017	11/05/2018	365	320,20	116.873,00
5167	CENTRO ANTINCENDIO VITERBESE SRL	2018	725	02/03/2017	07/03/2017	06/05/2017	11/05/2018	365	320,20	116.873,00
5167	CENTRO ANTINCENDIO VITERBESE SRL	2018	2136	05/06/2017	30/06/2017	29/08/2017	11/05/2018	252	320,20	80.690,40
281	Romer Labs Division Holding Gmbh	2018	12	12/02/2018	27/04/2018	26/06/2018	21/05/2018	-35	870,00	-30.450,00
319	UNIVERSIDAD DE ALMEIRA	2018	13	05/03/2018	27/04/2018	26/06/2018	21/05/2018	-35	250,00	-8.750,00
1303	APRE-Agenzia per la promozione dell	2018	960	04/01/2018	21/05/2018	20/07/2018	21/05/2018	-59	2.375,00	-140.125,00
1871	CONDA LABORATORIOS	2018	22	15/12/2017	29/12/2017	27/02/2018	21/05/2018	84	665,20	55.876,80
1871	CONDA LABORATORIOS	2018	23	27/12/2017	29/12/2017	27/02/2018	21/05/2018	84	234,00	19.656,00
1871	CONDA LABORATORIOS	2018	24	27/12/2017	29/12/2017	27/02/2018	21/05/2018	84	51,70	4.342,80
1871	CONDA LABORATORIOS	2018	3	15/11/2017	27/04/2018	26/06/2018	21/05/2018	-35	76,70	-2.684,50
1871	CONDA LABORATORIOS	2018	6	27/12/2017	27/04/2018	26/06/2018	21/05/2018	-35	707,00	-24.745,00
2226	ID VET SARL	2018	1	18/01/2018	27/04/2018	26/06/2018	21/05/2018	-35	844,80	-29.568,00
2226	ID VET SARL	2018	2	09/02/2018	27/04/2018	26/06/2018	21/05/2018	-35	422,40	-14.784,00
2226	ID VET SARL	2018	5	01/12/2017	27/04/2018	26/06/2018	21/05/2018	-35	168,00	-5.880,00
2226	ID VET SARL	2018	7	18/01/2018	27/04/2018	26/06/2018	21/05/2018	-35	973,00	-34.055,00
2226	ID VET SARL	2018	7	18/01/2018	27/04/2018	26/06/2018	21/05/2018	-35	973,00	-34.055,00
2226	ID VET SARL	2018	9	23/01/2018	27/04/2018	26/06/2018	21/05/2018	-35	5.350,00	-187.250,00
2226	ID VET SARL	2018	10	09/02/2018	27/04/2018	26/06/2018	21/05/2018	-35	229,90	-8.046,50
2226	ID VET SARL	2018	11	09/02/2018	27/04/2018	26/06/2018	21/05/2018	-35	84,00	-2.940,00
2226	ID VET SARL	2018	14	09/03/2018	27/04/2018	26/06/2018	21/05/2018	-35	1.379,50	-48.282,50
2226	ID VET SARL	2018	16	16/04/2018	27/04/2018	26/06/2018	21/05/2018	-35	415,20	-14.532,00
2226	ID VET SARL	2018	17	16/04/2018	27/04/2018	26/06/2018	21/05/2018	-35	1.916,20	-67.067,00
3198	SPRINGER-VERLAG GMBH	2018	4	28/11/2017	27/04/2018	26/06/2018	21/05/2018	-35	2.288,00	-80.080,00
3296	CHEMISCHES UND VERINARUNTERCHUNGASA	2018	15	09/04/2018	27/04/2018	26/06/2018	21/05/2018	-35	175,00	-6.125,00
4501	DTU TECHNICAL UNIVERISTY OF DENMARK	2018	18	16/04/2018	27/04/2018	26/06/2018	21/05/2018	-35	200,00	-7.000,00
4501	DTU TECHNICAL UNIVERISTY OF DENMARK	2018	19	18/04/2018	27/04/2018	26/06/2018	21/05/2018	-35	200,00	-7.000,00
5310	ANSES LRPAS	2018	8	19/01/2018	27/04/2018	26/06/2018	21/05/2018	-35	1.800,00	-63.000,00
501	TAYLOR AND FRANCIS	2018	38	14/09/2017	20/12/2017	18/02/2018	21/05/2018	93	2.150,00	199.950,00
4852	BIOMEDICA PRIMATE RESEARCH CENTRE	2018	37	30/09/2017	20/12/2017	18/02/2018	21/05/2018	93	506,00	47.058,00
4093	TECNOIMPIANTISTICA EDILIZIA SRL	2018	13	12/02/2018	06/03/2018	05/05/2018	24/05/2018	19	15.165,30	288.140,70
100	Eurofins Genomics srl	2018	800300	28/02/2018	03/04/2018	02/06/2018	24/05/2018	-8	77,80	-622,40
100	Eurofins Genomics srl	2018	800301	28/02/2018	03/04/2018	02/06/2018	24/05/2018	-8	941,60	-7.532,80
100	Eurofins Genomics srl	2018	800302	28/02/2018	22/03/2018	21/05/2018	24/05/2018	3	5.441,90	16.325,70
154	ALD AUTOMOTIVE ITALIA S.R.L.	2018	243408	30/04/2018	17/05/2018	16/07/2018	24/05/2018	-52	443,20	-23.046,40
154	ALD AUTOMOTIVE ITALIA S.R.L.	2018	243934	30/04/2018	17/05/2018	16/07/2018	24/05/2018	-52	487,00	-25.324,00
175	Omnia Diagnostica srl	2018	423	09/02/2018	26/03/2018	25/05/2018	24/05/2018	-1	140,00	-140,00
175	Omnia Diagnostica srl	2018	518	16/02/2018	26/03/2018	25/05/2018	24/05/2018	-1	900,00	-900,00
175	Omnia Diagnostica srl	2018	524	16/02/2018	26/03/2018	25/05/2018	24/05/2018	-1	180,00	-180,00
175	Omnia Diagnostica srl	2018	572	22/02/2018	08/03/2018	07/05/2018	24/05/2018	17	100,00	1.700,00
236	Arval Service Lease Italia SpA	2018	716788	11/05/2018	21/05/2018	20/07/2018	24/05/2018	-56	641,90	-35.946,40
236	Arval Service Lease Italia SpA	2018	736897	11/05/2018	21/05/2018	20/07/2018	24/05/2018	-56	652,10	-36.517,60
326	ITALIANA PETROLI SPA (EX TOTALERG)	2018	60581	31/01/2018	06/03/2018	05/05/2018	24/05/2018	19	1.355,60	25.756,40
326	ITALIANA PETROLI SPA (EX TOTALERG)	2018	97704	28/02/2018	12/04/2018	11/06/2018	24/05/2018	-17	1.139,60	-19.373,20
326	ITALIANA PETROLI SPA (EX TOTALERG)	2018	119225	31/03/2018	11/05/2018	10/07/2018	24/05/2018	-46	567,60	-26.109,60
326	ITALIANA PETROLI SPA (EX TOTALERG)	2018	134017	31/03/2018	11/05/2018	10/07/2018	24/05/2018	-46	1.469,50	-67.597,00
356	ACQUAVIVA SRL UNIPERSONALE	2018	800099	27/02/2018	06/04/2018	05/06/2018	24/05/2018	-11	284,40	-3.128,40
441	Allevamento Blood di Ricci Chiara	2018	17	28/02/2018	06/04/2018	05/06/2018	24/05/2018	-11	441,00	-4.851,00
443	SICO S.p.A.	2018	6983	31/01/2018	14/03/2018	13/05/2018	24/05/2018	11	1.833,80	20.171,80
443	SICO S.p.A.	2018	14681	28/02/2018	06/04/2018	05/06/2018	24/05/2018	-11	408,00	-4.488,00
447	Fisher Scientific sas	2018	28674	13/02/2018	04/04/2018	03/06/2018	24/05/2018	-9	43,40	-390,60
459	ESG SERVICES SRL	2018	2	28/02/2018	11/04/2018	10/06/2018	24/05/2018	-16	6.750,00	-108.000,00
483	ENI GAS E LUCE SPA - LUCE	2018	9293	30/04/2018	18/05/2018	17/07/2018	24/05/2018	-53	567,40	-30.072,20
483	ENI GAS E LUCE SPA - LUCE	2018	9294	30/04/2018	18/05/2018	17/07/2018	24/05/2018	-53	1.063,90	-56.386,70
484	ENI GAS E LUCE SPA - GAS	2018	11225	11/05/2018	18/05/2018	17/07/2018	24/05/2018	-53	130,20	-6.900,60
489	IGEAMED SRL	2018	214	26/01/2018	08/03/2018	07/05/2018	24/05/2018	17	2.120,00	36.040,00
489	IGEAMED SRL	2018	180182	26/01/2018	08/03/2018	07/05/2018	24/05/2018	17	303,90	5.166,30
489	IGEAMED SRL	2018	180689	28/02/2018	06/04/2018	05/06/2018	24/05/2018	-11	1.040,00	-11.440,00
497	EBSCO INFORMATION SERVICES SRL	2018	20708	14/02/2018	15/03/2018	14/05/2018	24/05/2018	10	2.835,60	28.356,00
497	EBSCO INFORMATION SERVICES SRL	2018	20714	14/02/2018	14/03/2018	13/05/2018	24/05/2018	11	1.449,90	15.948,90
510	SNAP SRL	2018	5	02/02/2018	19/03/2018	18/05/2018	24/05/2018	6	306,80	1.840,80
516	SALERNO ENERGIA VENDITE SEV	2018	59	10/05/2018	14/05/2018	13/07/2018	24/05/2018	-49	864,40	-42.355,60
518	SVAS BIOSANA	2018	1216	09/02/2018	03/04/2018	02/06/2018	24/05/2018	-8	350,00	-2.800,00
518	SVAS BIOSANA	2018	1476	16/02/2018	04/04/2018	03/06/2018	24/05/2018	-9	350,00	-3.150,00
526	KIBERNETES SRL	2018	1	03/01/2018	23/02/2018	24/04/2018	24/05/2018	30	10.134,00	304.020,00
1007	CLINI-LAB S.R.L.	2018	964	16/02/2018	08/03/2018	07/05/2018	24/05/2018	17	2.038,00	34.646,00
1014	VWR INTERNATIONAL SRL	2018	307925	01/02/2018	16/03/2018	15/05/2018	24/05/2018	9	219,90	1.979,10
1014	VWR INTERNATIONAL SRL	2018	308394	08/02/2018	26/03/2018	25/05/2018	24/05/2018	-1	534,90	-534,90
1014	VWR INTERNATIONAL SRL	2018	309921	15/02/2018	04/04/2018	03/06/2018	24/05/2018	-9	190,50	-1.714,50
1014	VWR INTERNATIONAL SRL	2018	311513	22/02/2018	06/04/2018	05/06/2018	24/05/2018	-11	194,50	-2.139,50
1014	VWR INTERNATIONAL SRL	2018	313659	28/02/2018	06/04/2018	05/06/2018	24/05/2018	-11	94,30	-1.037,30
1014	VWR INTERNATIONAL SRL	2018	313660	28/02/2018	06/04/2018	05/06/2018	24/05/2018	-11	134,10	-1.475,10
1014	VWR INTERNATIONAL SRL	2018	313661	28/02/2018	06/04/2018	05/06/2018	24/05/2018	-11	1.260,60	-13.866,60
1018	LI STARFISH S.r.l.	2018	21	14/02/2018	09/03/2018	08/05/2018	24/05/2018	16	986,00	15.776,00
1020	QIAGEN S.R.L.	2018	197396	27/02/2018	21/03/2018	20/05/2018	24/05/2018	4	13.297,00	53.188,00
1020	QIAGEN S.R.L.	2018	197397	27/02/2018	21/03/2018	20/05/2018	24/05/2018	4	15.359,70	61.438,80
1130	Thermo Fisher Scientific SpA	2018	71555	14/02/2018	26/03/2018	25/05/2018	24/05/2018	-1	410,10	-410,10
1140	R-BIOPHARM ITALIA SRL	2018	200066	12/02/2018	09/03/2018	08/05/2018	24/05/2018	16	2.271,90	36.350,40
1155	INDUTEX SPA	2018	183	29/11/2017	15/12/2017	13/02/2018	24/05/2018	101	838,00	84.638,00
1253	A.C.ESSE SRL	2018	123	26/02/2018	06/04/2018	05/06/2018	24/05/2018	-11	950,40	-10.454,40
1336	LGC STANDARS Srl (EX PROMOCHEM)	2018	500660	06/02/2018	23/03/2018	22/05/2018	24/05/2018	2	53,00	106,00
1336	LGC STANDARS Srl (EX PROMOCHEM)	2018	500757	08/02/2018	23/02/2018	24/04/2018	24/05/2018	30	291,00	8.730,00
1336	LGC STANDARS Srl (EX PROMOCHEM)	2018	500827	08/02/2018	23/03/2018	22/05/2018	24/05/2018	2	291,00	582,00
1336	LGC STANDARS Srl (EX PROMOCHEM)	2018	500980	14/02/2018	04/04/2018	03/06/2018	24/05/2018	-9	268,00	-2.412,00
1336	LGC STANDARS Srl (EX PROMOCHEM)	2018	501193	20/02/2018	04/04/2018	03/06/2018	24/05/2018	-9	319,00	-2.871,00
1765	ZETALAB SRL	2018	180388	28/02/2018	21/03/2018	20/05/2018	24/05/2018	4	295,00	1.180,00
2003	FOSS ITALIA srl	2018	49852	14/02/2018	04/04/2018	03/06/2018	24/05/2018	-9	187,80	-1.690,20
2003	FOSS ITALIA srl	2018	50061	26/02/2018	05/04/2018	04/06/2018	24/05/2018	-10	1.325,20	-13.252,00
2003	FOSS ITALIA srl	2018	49968	21/02/2018	04/04/2018	03/06/2018	24/05/2018	-9	1.050,00	-9.450,00
2013	IZS DELLA LOMBARDIA E DELL'EMILIA	2018	20	28/02/2018	06/04/2018	05/06/2018	24/05/2018	-11	144,00	-1.584,00
2013	IZS DELLA LOMBARDIA E DELL'EMILIA	2018	21	28/02/2018	06/04/2018	05/06/2018	24/05/2018	-11	51,70	-568,70
2042	BIOLIFE ITALIANA S.R.L.	2018	689	08/02/2018	23/03/2018	22/05/2018	24/05/2018	2	339,50	679,00

2045	CHARLES RIVER LABORATORIES S.P.A.	2018	336	07/02/2018	22/03/2018	21/05/2018	24/05/2018	3	198,70	596,10
2045	CHARLES RIVER LABORATORIES S.P.A.	2018	351	07/02/2018	22/03/2018	21/05/2018	24/05/2018	3	178,30	534,90
2045	CHARLES RIVER LABORATORIES S.P.A.	2018	395	14/02/2018	26/03/2018	25/05/2018	24/05/2018	-1	198,70	-198,70
2045	CHARLES RIVER LABORATORIES S.P.A.	2018	476	21/02/2018	08/03/2018	07/05/2018	24/05/2018	17	198,70	3.377,90
2045	CHARLES RIVER LABORATORIES S.P.A.	2018	477	21/02/2018	04/04/2018	03/06/2018	24/05/2018	-9	178,30	-1.604,70
2045	CHARLES RIVER LABORATORIES S.P.A.	2018	549	28/02/2018	06/04/2018	05/06/2018	24/05/2018	-11	198,70	-2.185,70
2045	CHARLES RIVER LABORATORIES S.P.A.	2018	550	28/02/2018	06/04/2018	05/06/2018	24/05/2018	-11	30,60	-336,60
2045	CHARLES RIVER LABORATORIES S.P.A.	2018	551	28/02/2018	06/04/2018	05/06/2018	24/05/2018	-11	178,30	-1.961,30
2052	BIOMERIEUX ITALIA S.P.A.	2018	257720	23/02/2018	05/04/2018	04/06/2018	24/05/2018	-10	51,60	-516,00
2052	BIOMERIEUX ITALIA S.P.A.	2018	254007	01/02/2018	19/03/2018	18/05/2018	24/05/2018	6	233,70	1.402,20
2052	BIOMERIEUX ITALIA S.P.A.	2018	254970	07/02/2018	22/03/2018	21/05/2018	24/05/2018	3	601,30	1.803,90
2052	BIOMERIEUX ITALIA S.P.A.	2018	257721	23/02/2018	05/04/2018	04/06/2018	24/05/2018	-10	2.063,80	-20.638,00
2058	SACCO S.R.L.	2018	225	16/02/2018	04/04/2018	03/06/2018	24/05/2018	-9	124,00	-1.116,00
2060	THERMO FISHER DIAGNOSTICS S.P.A.	2018	38170	14/11/2017	04/12/2017	02/02/2018	24/05/2018	112	77,80	8.713,60
2060	THERMO FISHER DIAGNOSTICS S.P.A.	2018	38307	15/11/2017	05/12/2017	03/02/2018	24/05/2018	111	1.800,00	199.800,00
2060	THERMO FISHER DIAGNOSTICS S.P.A.	2018	5647	16/02/2018	08/03/2018	07/05/2018	24/05/2018	17	707,70	12.030,90
2060	THERMO FISHER DIAGNOSTICS S.P.A.	2018	6345	22/02/2018	05/04/2018	04/06/2018	24/05/2018	-10	198,50	-1.985,00
2060	THERMO FISHER DIAGNOSTICS S.P.A.	2018	40493	01/12/2017	18/12/2017	16/02/2018	24/05/2018	98	555,70	54.458,60
2060	THERMO FISHER DIAGNOSTICS S.P.A.	2018	3394	30/01/2018	16/05/2018	15/07/2018	24/05/2018	-51	841,60	-42.921,60
2060	THERMO FISHER DIAGNOSTICS S.P.A.	2018	4386	06/02/2018	23/03/2018	22/05/2018	24/05/2018	2	204,00	408,00
2060	THERMO FISHER DIAGNOSTICS S.P.A.	2018	6185	21/02/2018	17/05/2018	16/07/2018	24/05/2018	-52	755,00	-39.260,00
2060	THERMO FISHER DIAGNOSTICS S.P.A.	2018	6346	22/02/2018	05/04/2018	04/06/2018	24/05/2018	-10	80,00	-800,00
2060	THERMO FISHER DIAGNOSTICS S.P.A.	2018	6347	22/02/2018	05/04/2018	04/06/2018	24/05/2018	-10	395,00	-3.950,00
2060	THERMO FISHER DIAGNOSTICS S.P.A.	2018	6760	26/02/2018	05/04/2018	04/06/2018	24/05/2018	-10	255,00	-2.550,00
2072	SIAL S.R.L.	2018	379	08/02/2018	23/03/2018	22/05/2018	24/05/2018	2	315,30	630,60
2084	DIESSECHEM S.R.L.	2018	20	16/02/2018	26/03/2018	25/05/2018	24/05/2018	-1	1.440,00	-1.440,00
2084	DIESSECHEM S.R.L.	2018	23	23/02/2018	03/04/2018	02/06/2018	24/05/2018	-8	4.124,00	-32.992,00
2086	D.I.D. S.P.A.	2018	946	28/02/2018	06/04/2018	05/06/2018	24/05/2018	-11	399,80	-4.397,80
2086	D.I.D. S.P.A.	2018	947	28/02/2018	06/04/2018	05/06/2018	24/05/2018	-11	75,60	-831,60
2095	BIOGENETICS S.R.L.	2018	174	28/02/2018	06/04/2018	05/06/2018	24/05/2018	-11	78,00	-858,00
2095	BIOGENETICS S.R.L.	2018	175	28/02/2018	06/04/2018	05/06/2018	24/05/2018	-11	536,00	-5.896,00
2102	BECTON DICKINSON ITALIA S.P.A.	2018	8416	21/02/2018	04/04/2018	03/06/2018	24/05/2018	-9	1.787,60	-16.088,40
2102	BECTON DICKINSON ITALIA S.P.A.	2018	8415	21/02/2018	04/04/2018	03/06/2018	24/05/2018	-9	900,00	-8.100,00
2162	GILSON ITALIA S.R.L.	2018	476	12/02/2018	26/03/2018	25/05/2018	24/05/2018	-1	138,60	-138,60
2165	SIGMA ALDRICH S.R.L.	2018	215924	01/02/2018	19/03/2018	18/05/2018	24/05/2018	6	96,00	576,00
2165	SIGMA ALDRICH S.R.L.	2018	220328	19/02/2018	04/04/2018	03/06/2018	24/05/2018	-9	3.494,50	-31.450,50
2165	SIGMA ALDRICH S.R.L.	2018	218082	09/02/2018	22/03/2018	21/05/2018	24/05/2018	3	1.126,00	3.378,00
2165	SIGMA ALDRICH S.R.L.	2018	218862	13/02/2018	11/04/2018	10/06/2018	24/05/2018	-16	21,00	-336,00
2165	SIGMA ALDRICH S.R.L.	2018	219199	14/02/2018	04/04/2018	03/06/2018	24/05/2018	-9	64,00	-576,00
2165	SIGMA ALDRICH S.R.L.	2018	220327	19/02/2018	22/03/2018	21/05/2018	24/05/2018	3	6.497,40	19.492,20
2165	SIGMA ALDRICH S.R.L.	2018	220756	20/02/2018	04/04/2018	03/06/2018	24/05/2018	-9	113,20	-1.018,80
2165	SIGMA ALDRICH S.R.L.	2018	220936	21/02/2018	04/04/2018	03/06/2018	24/05/2018	-9	33,00	-297,00
2165	SIGMA ALDRICH S.R.L.	2018	220937	21/02/2018	04/04/2018	03/06/2018	24/05/2018	-9	175,00	-1.575,00
2165	SIGMA ALDRICH S.R.L.	2018	222448	26/02/2018	05/04/2018	04/06/2018	24/05/2018	-10	825,00	-8.250,00
2255	DITTA EUGENIO SABATINI di Andrea Ro	2018	5	12/02/2018	26/03/2018	25/05/2018	24/05/2018	-1	280,80	-280,80
2255	DITTA EUGENIO SABATINI di Andrea Ro	2018	8	28/02/2018	06/04/2018	05/06/2018	24/05/2018	-11	1.055,00	-11.605,00
2255	DITTA EUGENIO SABATINI di Andrea Ro	2018	9	28/02/2018	06/04/2018	05/06/2018	24/05/2018	-11	142,00	-1.562,00
2299	DBA ITALIA S.R.L.	2018	437	20/02/2018	04/04/2018	03/06/2018	24/05/2018	-9	249,00	-2.241,00
2304	BIOSIGMA S.R.L.	2018	1702	28/02/2018	06/04/2018	05/06/2018	24/05/2018	-11	46,20	-508,20
2304	BIOSIGMA S.R.L.	2018	1835	28/02/2018	06/04/2018	05/06/2018	24/05/2018	-11	3.620,00	-39.820,00
2342	LEICA MICROSYSTEMS S.R.L.	2018	167496	07/02/2018	06/03/2018	05/05/2018	24/05/2018	19	330,50	6.279,50
2343	LABSERVICE ANALYTICA S.R.L.	2018	125	28/02/2018	04/04/2018	03/06/2018	24/05/2018	-9	4.802,00	-43.218,00
2344	ROCHE DIAGNOSTICS S.P.A.	2018	304131	12/02/2018	26/03/2018	25/05/2018	24/05/2018	-1	129,60	-129,60
2354	WATERS SPA	2018	6457	19/02/2018	26/03/2018	25/05/2018	24/05/2018	-1	1.056,00	-1.056,00
2360	LABOINDUSTRIA S.P.A.	2018	883	14/02/2018	21/03/2018	20/05/2018	24/05/2018	4	95,20	380,80
2360	LABOINDUSTRIA S.P.A.	2018	880	14/02/2018	21/03/2018	20/05/2018	24/05/2018	4	395,30	1.581,20
2360	LABOINDUSTRIA S.P.A.	2018	881	14/02/2018	21/03/2018	20/05/2018	24/05/2018	4	155,00	620,00
2360	LABOINDUSTRIA S.P.A.	2018	882	14/02/2018	22/03/2018	21/05/2018	24/05/2018	3	960,00	2.880,00
2360	LABOINDUSTRIA S.P.A.	2018	884	14/02/2018	04/04/2018	03/06/2018	24/05/2018	-9	418,40	-3.765,60
2361	LP ITALIANA S.P.A.	2018	330	08/02/2018	23/03/2018	22/05/2018	24/05/2018	2	825,00	1.650,00
2448	BIO OPTICA MILANO S.P.A.	2018	1331	07/02/2018	26/03/2018	25/05/2018	24/05/2018	-1	1.235,90	-1.235,90
2502	EPPENDORF S.R.L.	2018	589	26/02/2018	05/04/2018	04/06/2018	24/05/2018	-10	456,00	-4.560,00
2508	STIL GARDEN	2018	29	07/02/2018	19/03/2018	18/05/2018	24/05/2018	6	7.827,60	46.965,60
2535	EUROLAB SRL. SAFE FOOD	2018	6	28/02/2018	10/04/2018	09/06/2018	24/05/2018	-15	1.080,00	-16.200,00
2548	CPS ANALITICA S.R.L.	2018	367	16/02/2018	26/03/2018	25/05/2018	24/05/2018	-1	792,70	-792,70
2561	BIO-RAD LABORATORIES S.R.L.	2018	805048	26/02/2018	05/04/2018	04/06/2018	24/05/2018	-10	7.756,80	-77.568,00
2561	BIO-RAD LABORATORIES S.R.L.	2018	803295	12/02/2018	09/03/2018	08/05/2018	24/05/2018	16	1.454,40	23.270,40
2561	BIO-RAD LABORATORIES S.R.L.	2018	805049	26/02/2018	04/04/2018	03/06/2018	24/05/2018	-9	1.586,50	-14.278,50
2572	AGROLABO S.P.A.	2018	13	01/02/2018	15/03/2018	14/05/2018	24/05/2018	10	2.360,00	23.600,00
2572	AGROLABO S.P.A.	2018	26	14/02/2018	09/03/2018	08/05/2018	24/05/2018	16	400,00	6.400,00
2572	AGROLABO S.P.A.	2018	41	28/02/2018	06/04/2018	05/06/2018	24/05/2018	-11	320,00	-3.520,00
2572	AGROLABO S.P.A.	2018	14	01/02/2018	19/03/2018	18/05/2018	24/05/2018	6	700,00	4.200,00
2572	AGROLABO S.P.A.	2018	17	06/02/2018	22/03/2018	21/05/2018	24/05/2018	3	1.515,00	4.545,00
2572	AGROLABO S.P.A.	2018	27	14/02/2018	08/03/2018	07/05/2018	24/05/2018	17	1.295,00	22.015,00
2572	AGROLABO S.P.A.	2018	28	14/02/2018	09/03/2018	08/05/2018	24/05/2018	16	630,00	10.080,00
2575	IDEXX LABORATORIES ITALIA S.R.L.	2018	1583	26/02/2018	05/04/2018	04/06/2018	24/05/2018	-10	426,20	-4.262,00
2575	IDEXX LABORATORIES ITALIA S.R.L.	2018	1495	06/02/2018	22/03/2018	21/05/2018	24/05/2018	3	15.120,50	45.361,50
2575	IDEXX LABORATORIES ITALIA S.R.L.	2018	1591	28/02/2018	04/04/2018	03/06/2018	24/05/2018	-9	395,50	-3.559,50
2575	IDEXX LABORATORIES ITALIA S.R.L.	2018	1747	29/03/2018	14/05/2018	13/07/2018	24/05/2018	-49	743,70	-36.441,30
2576	TECNA S.R.L.	2018	19	28/02/2018	03/04/2018	02/06/2018	24/05/2018	-8	1.872,00	-14.976,00
2576	TECNA S.R.L.	2018	31	28/02/2018	06/04/2018	05/06/2018	24/05/2018	-11	2.332,80	-25.660,80
2576	TECNA S.R.L.	2018	34	28/02/2018	06/04/2018	05/06/2018	24/05/2018	-11	1.380,00	-15.180,00
2623	PROMEGA ITALIA S.R.L.	2018	787	19/02/2018	08/03/2018	07/05/2018	24/05/2018	17	945,80	16.078,60
2736	DTO Servizi S.r.l.	2018	56	09/02/2018	09/03/2018	08/05/2018	24/05/2018	16	3.777,50	60.440,00
2841	PHENOMENEX SRL (CHEMTEK ANALYTICA)	2018	800135	15/02/2018	22/03/2018	21/05/2018	24/05/2018	3	1.174,20	3.522,60
2892	ECO LASER INFORMATICA S.R.L.	2018	809	26/02/2018	05/04/2018	04/06/2018	24/05/2018	-10	2.986,40	-29.864,00
3147	SPACE Import-Export	2018	800231	09/02/2018	26/03/2018	25/05/2018	24/05/2018	-1	458,00	-458,00
3158	ENEL ENERGIA SPA - LUCE	2018	818365	14/05/2018	24/05/2018	23/07/2018	24/05/2018	-59	3.280,20	-193.531,80
3158	ENEL ENERGIA SPA - LUCE	2018	843136	14/05/2018	24/05/2018	23/07/2018	24/05/2018	-59	27.830,10	-1.641.975,90
3213	TALETE SpA	2018	96	09/04/2018	14/05/2018	13/07/2018	24/05/2018	-49	85,20	-4.174,80
3405	EuroClone SpA (Ex CELBIO)	2018	1593	28/02/2018	06/04/2018	05/06/2018	24/05/2018	-11	1.955,20	-21.507,20
3615	COOPSERVICE S.COOP.p.A.	2018	4964	30/11/2017	27/12/2017	25/02/2018	24/05/2018	89	586,80	52.225,20
3615	COOPSERVICE S.COOP.p.A.	2018	4964	30/11/2017	27/12/2017	25/02/2018	24/05/2018	89	13,20	1.174,80
3615	COOPSERVICE S.COOP.p.A.	2018	5714	31/12/2017	22/02/2018	23/04/2018	24/05/2018	31	586,80	18.190,80
3615	COOPSERVICE S.COOP.p.A.	2018	5714	31/12/2017	22/02/2018	23/04/2018	24/05/2018	31	13,20	409,20
3695	INAZ PAGHE SRL	2018	5850	27/02/2018	06/04/2018	05/06/2018	24/05/2018	-11	3.337,00	-36.707,00
3801	PIN.GO Società Cooperativa Sociale	2018	6	05/02/2018	21/03/2018	20/05/2018	24/05/2018	4	16.536,80	66.147,20
3950	LABORATORIO ANALISI GUIDONIA SRL	2018	183	31/12/2017	20/02/2018	21/04/2018	24/05/2018	33	187,00	6.171,00

4046	BIOCLASS S.r.l.	2018	180035	28/02/2018	06/04/2018	05/06/2018	24/05/2018	-11	320,00	-3.520,00
4093	TECNOIMPIANTISTICA EDILIZIA SRL	2018	7	05/02/2018	19/03/2018	18/05/2018	24/05/2018	6	4.166,30	24.997,80
4093	TECNOIMPIANTISTICA EDILIZIA SRL	2018	57	13/12/2017	29/12/2017	27/02/2018	24/05/2018	87	29.016,00	2.524.392,00
4093	TECNOIMPIANTISTICA EDILIZIA SRL	2018	1	01/02/2018	15/03/2018	14/05/2018	24/05/2018	10	3.534,50	35.345,00
4093	TECNOIMPIANTISTICA EDILIZIA SRL	2018	2	05/02/2018	19/03/2018	18/05/2018	24/05/2018	6	3.454,90	20.729,40
4093	TECNOIMPIANTISTICA EDILIZIA SRL	2018	3	05/02/2018	15/03/2018	14/05/2018	24/05/2018	10	2.445,00	24.450,00
4093	TECNOIMPIANTISTICA EDILIZIA SRL	2018	5	05/02/2018	19/03/2018	18/05/2018	24/05/2018	6	826,50	4.959,00
4093	TECNOIMPIANTISTICA EDILIZIA SRL	2018	6	05/02/2018	19/03/2018	18/05/2018	24/05/2018	6	1.078,40	6.470,40
4093	TECNOIMPIANTISTICA EDILIZIA SRL	2018	8	05/02/2018	19/03/2018	18/05/2018	24/05/2018	6	1.598,10	9.588,60
4093	TECNOIMPIANTISTICA EDILIZIA SRL	2018	9	05/02/2018	19/03/2018	18/05/2018	24/05/2018	6	1.602,00	9.612,00
4093	TECNOIMPIANTISTICA EDILIZIA SRL	2018	10	05/02/2018	19/03/2018	18/05/2018	24/05/2018	6	20.320,00	121.920,00
4093	TECNOIMPIANTISTICA EDILIZIA SRL	2018	12	07/02/2018	15/03/2018	14/05/2018	24/05/2018	10	2.580,30	25.803,00
4101	MYO SPA (EX KARNAK)	2018	4126	09/02/2018	26/03/2018	25/05/2018	24/05/2018	-1	112,00	-112,00
4149	Life Technologies Italia	2018	964719	12/02/2018	09/03/2018	08/05/2018	24/05/2018	16	12.345,70	197.531,20
4149	Life Technologies Italia	2018	964851	13/02/2018	03/04/2018	02/06/2018	24/05/2018	-8	38,60	-308,80
4149	Life Technologies Italia	2018	964956	14/02/2018	04/04/2018	03/06/2018	24/05/2018	-9	17,40	-156,60
4149	Life Technologies Italia	2018	964957	14/02/2018	09/03/2018	08/05/2018	24/05/2018	16	12,20	195,20
4149	Life Technologies Italia	2018	964958	14/02/2018	09/03/2018	08/05/2018	24/05/2018	16	22,90	366,40
4149	Life Technologies Italia	2018	964959	14/02/2018	04/04/2018	03/06/2018	24/05/2018	-9	11,60	-104,40
4149	Life Technologies Italia	2018	964960	14/02/2018	04/04/2018	03/06/2018	24/05/2018	-9	22,90	-206,10
4149	Life Technologies Italia	2018	965248	19/02/2018	04/04/2018	03/06/2018	24/05/2018	-9	70,70	-636,30
4149	Life Technologies Italia	2018	965353	20/02/2018	04/04/2018	03/06/2018	24/05/2018	-9	261,50	-2.353,50
4186	C2 srl	2018	2444	30/04/2018	15/05/2018	14/07/2018	24/05/2018	-50	102,00	-5.100,00
4399	CARLO ERBA REAGENTS SRL	2018	3850	05/02/2018	06/03/2018	05/05/2018	24/05/2018	19	138,00	2.622,00
4399	CARLO ERBA REAGENTS SRL	2018	5805	20/02/2018	08/03/2018	07/05/2018	24/05/2018	17	2.698,70	45.877,90
4399	CARLO ERBA REAGENTS SRL	2018	6227	23/02/2018	05/04/2018	04/06/2018	24/05/2018	-10	12,90	-129,00
4520	IN3DIAGNOSTIC SRL	2018	7	26/02/2018	05/04/2018	04/06/2018	24/05/2018	-10	528,00	-5.280,00
4531	BioControl Systems Inc.	2018	1608	28/02/2018	15/03/2018	14/05/2018	24/05/2018	10	170,00	1.700,00
4531	BioControl Systems Inc.	2018	1609	28/02/2018	15/03/2018	14/05/2018	24/05/2018	10	199,00	1.990,00
4531	BioControl Systems Inc.	2018	1610	28/02/2018	15/03/2018	14/05/2018	24/05/2018	10	135,00	1.350,00
4571	RANDOX LABORATORIES LIMITED	2018	8885	21/02/2018	05/04/2018	04/06/2018	24/05/2018	-10	2.560,00	-25.600,00
4571	RANDOX LABORATORIES LIMITED	2018	8884	21/02/2018	05/04/2018	04/06/2018	24/05/2018	-10	824,00	-8.240,00
4651	SHARP ELECTRONICS ITALIA SPA	2018	8010	27/04/2018	15/05/2018	14/07/2018	24/05/2018	-50	331,00	-16.550,00
4673	AB SCIEX SRL	2018	800352	31/03/2018	27/04/2018	26/06/2018	24/05/2018	-32	10.861,00	-347.552,00
4673	AB SCIEX SRL	2018	800235	28/02/2018	15/03/2018	14/05/2018	24/05/2018	10	10.861,00	108.610,00
4673	AB SCIEX SRL	2018	800283	15/03/2018	19/03/2018	18/05/2018	24/05/2018	6	7.240,70	43.444,20
4673	AB SCIEX SRL	2018	800474	30/04/2018	15/05/2018	14/07/2018	24/05/2018	-50	10.861,00	-543.050,00
4693	VACUTEST KIMA SRL	2018	800747	21/02/2018	04/04/2018	03/06/2018	24/05/2018	-9	249,60	-2.246,40
4812	BIOSENSE SRL	2018	22	09/02/2018	23/03/2018	22/05/2018	24/05/2018	2	520,00	1.040,00
5367	MICROBIOL DI Sergio Murgia & c.snc	2018	60	06/02/2018	21/03/2018	20/05/2018	24/05/2018	4	428,00	1.712,00
5367	MICROBIOL DI Sergio Murgia & c.snc	2018	120	28/02/2018	06/04/2018	05/06/2018	24/05/2018	-11	428,00	-4.708,00
326	ITALIANA PETROLI SPA (EX TOTALERG)	2018	161746	30/04/2018	22/05/2018	21/07/2018	31/05/2018	-50	372,80	-18.640,00
333	Nuova Information System snc	2018	5	22/03/2017	29/05/2018	28/07/2018	31/05/2018	-57	1.525,00	-86.925,00
1157	METTLER-TOLEDO SPA	2018	48	15/02/2018	24/05/2018	23/07/2018	31/05/2018	-52	911,20	-47.382,40
1253	A.C.ESSE SRL	2018	135	28/02/2018	29/05/2018	28/07/2018	31/05/2018	-57	503,70	-28.710,90
1253	A.C.ESSE SRL	2018	136	28/02/2018	29/05/2018	28/07/2018	31/05/2018	-57	619,70	-35.322,90
3024	ALSCO ITALIA S.r.l.	2018	300233	31/01/2018	15/03/2018	14/05/2018	31/05/2018	17	195,30	3.320,10
3024	ALSCO ITALIA S.r.l.	2018	301132	31/01/2018	15/03/2018	14/05/2018	31/05/2018	17	76,20	1.295,40
3024	ALSCO ITALIA S.r.l.	2018	301643	28/02/2018	11/04/2018	10/06/2018	31/05/2018	-9	156,20	-1.405,80
3024	ALSCO ITALIA S.r.l.	2018	302574	28/02/2018	11/04/2018	10/06/2018	31/05/2018	-9	61,00	-549,00
3024	ALSCO ITALIA S.r.l.	2018	600537	28/02/2018	06/04/2018	05/06/2018	31/05/2018	-4	1.004,70	-4.018,80
3801	PIN.GO Società Cooperativa Sociale	2018	19	11/05/2017	25/05/2017	24/07/2017	31/05/2018	307	6.560,30	2.014.012,10
3801	PIN.GO Società Cooperativa Sociale	2018	44	29/12/2017	19/02/2018	20/04/2018	31/05/2018	41	5.060,50	207.480,50
3801	PIN.GO Società Cooperativa Sociale	2018	45	29/12/2017	19/02/2018	20/04/2018	31/05/2018	41	4.816,20	197.464,20
3801	PIN.GO Società Cooperativa Sociale	2018	2	12/01/2018	01/03/2018	30/04/2018	31/05/2018	30	4.292,70	128.781,00
560	POGGI PAOLO	2018	1	30/05/2018	31/05/2018	30/07/2018	31/05/2018	-60	1.500,00	-90.000,00
561	CONSORZIO NAZ.PRODUTTORI APISTICI	2018	4	30/05/2018	31/05/2018	30/07/2018	31/05/2018	-60	1.500,00	-90.000,00
4378	MELISSA SOC.COOP.	2018	4	28/05/2018	31/05/2018	30/07/2018	31/05/2018	-60	1.195,60	-71.736,00
2060	THERMO FISHER DIAGNOSTICS S.P.A.	2018	6186	21/02/2018	08/03/2018	07/05/2018	31/05/2018	24	18.294,50	439.068,00
1291	AMA ROMA S.p.A.	2018	315294	29/08/2017	23/11/2017	22/01/2018	31/05/2018	129	6.914,70	891.996,30
1291	AMA ROMA S.p.A.	2018	1048	09/09/2015	31/05/2018	30/07/2018	31/05/2018	-60	7.220,00	-433.200,00
1291	AMA ROMA S.p.A.	2018	1049	11/04/2016	31/05/2018	30/07/2018	31/05/2018	-60	6.931,10	-415.866,00
1291	AMA ROMA S.p.A.	2018	1050	31/08/2016	31/05/2018	30/07/2018	31/05/2018	-60	7.007,30	-420.438,00
4148	MEDIACONSULT SRL	2018	1026	19/12/2017	30/05/2018	29/07/2018	04/06/2018	-55	840,00	-46.200,00
2871	S.I.E.M. Società Italiana Elettro	2018	864	30/04/2015	03/06/2015	02/08/2015	05/06/2018	1023	21.406,10	21.898.440,30
2871	S.I.E.M. Società Italiana Elettro	2018	1552	28/02/2017	22/03/2017	21/05/2017	05/06/2018	374	42.772,60	15.996.952,40
2871	S.I.E.M. Società Italiana Elettro	2018	1672	01/07/2017	26/07/2017	24/09/2017	05/06/2018	251	22.475,00	5.641.225,00
2871	S.I.E.M. Società Italiana Elettro	2018	1810	30/11/2017	07/12/2017	05/02/2018	05/06/2018	120	33.173,50	3.980.820,00
2871	S.I.E.M. Società Italiana Elettro	2018	1851	31/12/2017	19/02/2018	20/04/2018	05/06/2018	45	33.173,50	1.492.807,50
3303	EBM Elettronica Bio Medicale srl	2018	200153	28/02/2017	20/03/2017	19/05/2017	05/06/2018	376	1.318,80	495.868,80
297	TerreLogiche Srl	2018	1111	27/03/2018	09/06/2018	08/08/2018	09/06/2018	-59	331,00	-19.529,00
437	CLINICA VETERINARIA SAN MARCO SRL	2018	1109	09/02/2018	09/06/2018	08/08/2018	09/06/2018	-59	350,00	-20.650,00
460	GALDI AGOSTINO	2018	1093	30/04/2018	09/06/2018	08/08/2018	09/06/2018	-59	1.260,00	-74.340,00
534	F.P.A. srl	2018	1108	22/03/2018	09/06/2018	08/08/2018	09/06/2018	-59	375,00	-22.125,00
570	MAZZI ADELIA	2018	1092	27/03/2018	09/06/2018	08/08/2018	09/06/2018	-59	4.516,90	-266.497,10
2013	IZS DELLA LOMBARDIA E DELL'EMILIA	2018	134	21/03/2018	07/06/2018	06/08/2018	09/06/2018	-57	57,60	-3.283,20
2013	IZS DELLA LOMBARDIA E DELL'EMILIA	2018	234	21/03/2018	07/06/2018	06/08/2018	09/06/2018	-57	57,60	-3.283,20
2207	IZS DELL'UMBRIA E DELLE MARCHE	2018	1028	15/07/2017	30/05/2018	29/07/2018	09/06/2018	-50	252,00	-12.600,00
2207	IZS DELL'UMBRIA E DELLE MARCHE	2018	1029	15/07/2017	30/05/2018	29/07/2018	09/06/2018	-50	252,00	-12.600,00
2207	IZS DELL'UMBRIA E DELLE MARCHE	2018	1030	15/07/2017	30/05/2018	29/07/2018	09/06/2018	-50	252,00	-12.600,00
3804	MV Congressi	2018	1096	25/01/2018	09/06/2018	08/08/2018	09/06/2018	-59	1.410,00	-83.190,00
3804	MV Congressi	2018	1097	25/01/2018	09/06/2018	08/08/2018	09/06/2018	-59	90,00	-5.310,00
3804	MV Congressi	2018	1098	25/01/2018	09/06/2018	08/08/2018	09/06/2018	-59	90,00	-5.310,00
3804	MV Congressi	2018	1099	25/01/2018	09/06/2018	08/08/2018	09/06/2018	-59	90,00	-5.310,00
3804	MV Congressi	2018	1100	10/04/2018	09/06/2018	08/08/2018	09/06/2018	-59	470,00	-27.730,00
3804	MV Congressi	2018	1101	10/04/2018	09/06/2018	08/08/2018	09/06/2018	-59	90,00	-5.310,00
3804	MV Congressi	2018	1102	10/04/2018	09/06/2018	08/08/2018	09/06/2018	-59	470,00	-27.730,00
3822	MONTEMURRO PASQUALE	2018	1088	22/02/2018	09/06/2018	08/08/2018	09/06/2018	-59	866,40	-51.117,60
3822	MONTEMURRO PASQUALE	2018	1089	23/03/2018	09/06/2018	08/08/2018	09/06/2018	-59	866,40	-51.117,60
3822	MONTEMURRO PASQUALE	2018	1090	18/05/2018	09/06/2018	08/08/2018	09/06/2018	-59	866,40	-51.117,60
3840	ACCREDIA SISTEMA ITALIANO ACCREDITA	2018	1027	27/06/2017	30/05/2018	29/07/2018	09/06/2018	-50	197,00	-9.850,00
4057	STUDIO BONIFACIO/DE MAGISTRIS	2018	1082	28/02/2018	09/06/2018	08/08/2018	09/06/2018	-59	5.544,00	-327.096,00
4057	STUDIO BONIFACIO/DE MAGISTRIS	2018	1083	14/02/2018	09/06/2018	08/08/2018	09/06/2018	-59	748,10	-44.137,90
4068	Maggioli Spa	2018	1103	27/04/2018	09/06/2018	08/08/2018	09/06/2018	-59	70,00	-4.130,00
4068	Maggioli Spa	2018	1104	28/02/2018	09/06/2018	08/08/2018	09/06/2018	-59	49,00	-2.891,00
4068	Maggioli Spa	2018	501098	27/04/2018	28/05/2018	27/07/2018	09/06/2018	-48	70,00	-3.360,00
4134	INAIL-DIREZ. CENTRALE PREVENZIONE	2018	1112	18/01/2018	09/06/2018	08/08/2018	09/06/2018	-59	252,00	-14.868,00
4808	BARATTA FRANCESCA ROMANA	2018	1084	06/04/2018	09/06/2018	08/08/2018	09/06/2018	-59	1.785,00	-105.315,00

4808	BARATTA FRANCESCA ROMANA	2018	1085	02/03/2018	09/06/2018	08/08/2018	09/06/2018	-59	1.785,00	-105.315,00
4984	PUBBLIFORMEZ SAS	2018	1110	24/04/2018	09/06/2018	08/08/2018	09/06/2018	-59	600,00	-35.400,00
5090	IZS DELLE VENEZIE	2018	1095	22/05/2018	09/06/2018	08/08/2018	09/06/2018	-59	222,40	-13.121,60
5183	IZS DELLA SICILIA "A.MIRRI"	2018	1031	21/11/2017	30/05/2018	29/07/2018	09/06/2018	-50	102,00	-5.100,00
5272	LANCIOTTI FABIO	2018	1094	09/11/2016	09/06/2018	08/08/2018	09/06/2018	-59	178,70	-10.543,30
5287	DE SANCTIS BRUNO	2018	1086	07/03/2018	09/06/2018	08/08/2018	09/06/2018	-59	1.660,50	-97.969,50
5287	DE SANCTIS BRUNO	2018	1087	24/05/2018	09/06/2018	08/08/2018	09/06/2018	-59	3.321,00	-195.939,00
5589	BOTTICELLA GIOVANNA	2018	1091	16/04/2018	09/06/2018	08/08/2018	09/06/2018	-59	8.323,00	-491.057,00
3458	ARUBA PEC SPA	2018	439	29/03/2018	15/05/2018	14/07/2018	14/06/2018	-30	1.400,00	-42.000,00
460	GALDI AGOSTINO	2018	1187	31/05/2018	19/06/2018	18/08/2018	19/06/2018	-59	1.260,00	-74.340,00
572	SANITA' FUTURA FORMAZIONE SRL	2018	1185	18/01/2017	19/06/2018	18/08/2018	19/06/2018	-59	1.830,00	-107.970,00
1443	R.I.C. Realizzazioni Integrali	2018	3	13/06/2018	19/06/2018	18/08/2018	19/06/2018	-59	2.557,80	-150.910,20
3822	MONTEMURRO PASQUALE	2018	1186	02/05/2018	19/06/2018	18/08/2018	19/06/2018	-59	866,40	-51.117,60
4258	DEA Formazione e Servizi s.n.c.	2018	1105	23/02/2018	09/06/2018	08/08/2018	19/06/2018	-49	20,00	-980,00
4750	ANIMAL HEALTH TRUST	2018	20	25/05/2018	19/06/2018	18/08/2018	19/06/2018	-59	7.000,00	-413.000,00
4808	BARATTA FRANCESCA ROMANA	2018	1188	10/05/2018	19/06/2018	18/08/2018	19/06/2018	-59	1.785,00	-105.315,00
4808	BARATTA FRANCESCA ROMANA	2018	1189	01/06/2018	19/06/2018	18/08/2018	19/06/2018	-59	1.785,00	-105.315,00
5175	CEIDA	2018	1183	23/11/2017	19/06/2018	18/08/2018	19/06/2018	-59	980,00	-57.820,00
5175	CEIDA	2018	1184	08/05/2018	19/06/2018	18/08/2018	19/06/2018	-59	190,00	-11.210,00
73	BIOSTERIL ITALIA SRL	2018	73	09/03/2018	26/04/2018	25/06/2018	22/06/2018	-3	984,00	-2.952,00
134	PAPER-INGROS DI FREGA DAVIDE	2018	2080	22/03/2018	17/04/2018	16/06/2018	22/06/2018	6	709,80	4.258,80
154	ALD AUTOMOTIVE ITALIA S.R.L.	2018	34309	29/03/2018	13/06/2018	12/08/2018	22/06/2018	-50	7,50	-375,00
175	Omnia Diagnostica srl	2018	936	23/03/2018	09/05/2018	08/07/2018	22/06/2018	-16	180,00	-2.880,00
175	Omnia Diagnostica srl	2018	1018	30/03/2018	08/05/2018	07/07/2018	22/06/2018	-15	190,00	-2.850,00
175	Omnia Diagnostica srl	2018	851	16/03/2018	27/04/2018	26/06/2018	22/06/2018	-4	300,00	-1.200,00
175	Omnia Diagnostica srl	2018	934	23/03/2018	09/05/2018	08/07/2018	22/06/2018	-16	170,00	-2.720,00
175	Omnia Diagnostica srl	2018	991	28/03/2018	09/05/2018	08/07/2018	22/06/2018	-16	440,00	-7.040,00
251	E.S.TR.A. Fatturazione Elettronica	2018	97214	24/05/2018	12/06/2018	11/08/2018	22/06/2018	-49	398,10	-19.506,90
251	E.S.TR.A. Fatturazione Elettronica	2018	100440	24/05/2018	12/06/2018	11/08/2018	22/06/2018	-49	8,90	-436,10
326	ITALIANA PETROLI SPA (EX TOTALERG)	2018	176879	30/04/2018	22/05/2018	21/07/2018	22/06/2018	-29	1.782,90	-51.704,10
356	ACQUAVIVA SRL UNIPERSONALE	2018	800168	29/03/2018	09/05/2018	08/07/2018	22/06/2018	-16	284,40	-4.550,40
356	ACQUAVIVA SRL UNIPERSONALE	2018	800169	29/03/2018	10/05/2018	09/07/2018	22/06/2018	-17	284,40	-4.834,80
441	Allevamento Blood di Ricci Chiara	2018	30	31/03/2018	11/05/2018	10/07/2018	22/06/2018	-18	441,00	-7.938,00
443	SICO S.p.A.	2018	23346	31/03/2018	08/05/2018	07/07/2018	22/06/2018	-15	955,00	-14.325,00
443	SICO S.p.A.	2018	23413	31/03/2018	08/05/2018	07/07/2018	22/06/2018	-15	462,00	-6.930,00
482	ROMANA ALLESTIMENTI SAS	2018	3	12/03/2018	12/04/2018	11/06/2018	22/06/2018	11	6.975,00	76.725,00
486	EXITONE SPA	2018	3815	22/12/2017	14/02/2018	15/04/2018	22/06/2018	67	5.885,50	394.328,50
487	ECO ERIDANIA S.p.A	2018	137	28/02/2018	11/04/2018	10/06/2018	22/06/2018	12	8.783,50	105.402,00
487	ECO ERIDANIA S.p.A	2018	224	31/03/2018	11/05/2018	10/07/2018	22/06/2018	-18	12.300,60	-221.410,80
497	EBSCO INFORMATION SERVICES SRL	2018	20706	14/02/2018	14/03/2018	13/05/2018	22/06/2018	39	4.599,00	179.361,00
497	EBSCO INFORMATION SERVICES SRL	2018	31055	02/03/2018	12/04/2018	11/06/2018	22/06/2018	11	3.704,50	40.749,50
497	EBSCO INFORMATION SERVICES SRL	2018	31057	02/03/2018	12/04/2018	11/06/2018	22/06/2018	11	1.891,70	20.808,70
497	EBSCO INFORMATION SERVICES SRL	2018	31058	02/03/2018	12/04/2018	11/06/2018	22/06/2018	11	973,60	10.709,60
497	EBSCO INFORMATION SERVICES SRL	2018	31226	09/03/2018	24/04/2018	23/06/2018	22/06/2018	-1	839,90	-839,90
497	EBSCO INFORMATION SERVICES SRL	2018	31227	09/03/2018	24/04/2018	23/06/2018	22/06/2018	-1	1.944,60	-1.944,60
510	SNAP SRL	2018	13	26/03/2018	15/05/2018	14/07/2018	22/06/2018	-22	645,00	-14.190,00
513	ENEL ENERGIA SPA - GAS	2018	778865	14/05/2018	13/06/2018	12/08/2018	22/06/2018	-50	1.156,70	-57.835,00
513	ENEL ENERGIA SPA - GAS	2018	778865	14/05/2018	13/06/2018	12/08/2018	22/06/2018	-50	1.156,70	-57.835,00
513	ENEL ENERGIA SPA - GAS	2018	801971	14/05/2018	13/06/2018	12/08/2018	22/06/2018	-50	3.655,20	-182.760,00
513	ENEL ENERGIA SPA - GAS	2018	801978	14/05/2018	24/05/2018	23/07/2018	22/06/2018	-31	222,20	-6.888,20
513	ENEL ENERGIA SPA - GAS	2018	801979	14/05/2018	13/06/2018	12/08/2018	22/06/2018	-50	270,10	-13.505,00
532	Belcogamma srl	2018	2	23/03/2018	09/05/2018	08/07/2018	22/06/2018	-16	1.236,00	-19.776,00
540	LABOCHEM SCIENCE SRL	2018	10	16/03/2018	26/04/2018	25/06/2018	22/06/2018	-3	225,00	-675,00
540	LABOCHEM SCIENCE SRL	2018	15	30/03/2018	07/05/2018	06/07/2018	22/06/2018	-14	79,50	-1.113,00
542	Fabbi Imola srl	2018	107	31/03/2018	09/05/2018	08/07/2018	22/06/2018	-16	269,80	-4.316,80
551	CENTRO REVISIONI MOBILE SAS	2018	1	16/03/2018	16/05/2018	15/07/2018	22/06/2018	-23	214,00	-4.922,00
1007	CLINI-LAB S.R.L.	2018	2448	30/03/2018	07/05/2018	06/07/2018	22/06/2018	-14	1.374,00	-19.236,00
1014	VWR INTERNATIONAL SRL	2018	316571	08/03/2018	24/04/2018	23/06/2018	22/06/2018	-1	340,00	-340,00
1014	VWR INTERNATIONAL SRL	2018	301257	15/03/2018	26/04/2018	25/06/2018	22/06/2018	-3	452,10	-1.356,30
1014	VWR INTERNATIONAL SRL	2018	316570	08/03/2018	24/04/2018	23/06/2018	22/06/2018	-1	32,60	-32,60
1014	VWR INTERNATIONAL SRL	2018	316572	08/03/2018	24/04/2018	23/06/2018	22/06/2018	-1	625,00	-625,00
1014	VWR INTERNATIONAL SRL	2018	318080	15/03/2018	27/03/2018	26/05/2018	22/06/2018	26	987,30	25.669,80
1014	VWR INTERNATIONAL SRL	2018	318081	15/03/2018	26/04/2018	25/06/2018	22/06/2018	-3	185,70	-557,10
1014	VWR INTERNATIONAL SRL	2018	319669	22/03/2018	08/05/2018	07/07/2018	22/06/2018	-15	973,80	-14.607,00
1014	VWR INTERNATIONAL SRL	2018	319670	22/03/2018	09/05/2018	08/07/2018	22/06/2018	-16	293,20	-4.691,20
1014	VWR INTERNATIONAL SRL	2018	321246	29/03/2018	09/05/2018	08/07/2018	22/06/2018	-16	1.063,30	-17.012,80
1014	VWR INTERNATIONAL SRL	2018	321247	29/03/2018	09/05/2018	08/07/2018	22/06/2018	-16	2.068,90	-33.102,40
1020	QIAGEN S.R.L.	2018	198198	15/03/2018	26/04/2018	25/06/2018	22/06/2018	-3	1.210,00	-3.630,00
1020	QIAGEN S.R.L.	2018	198197	15/03/2018	26/04/2018	25/06/2018	22/06/2018	-3	892,00	-2.676,00
1020	QIAGEN S.R.L.	2018	198291	19/03/2018	27/04/2018	26/06/2018	22/06/2018	-4	868,80	-3.475,20
1020	QIAGEN S.R.L.	2018	198482	21/03/2018	27/04/2018	26/06/2018	22/06/2018	-4	696,00	-2.784,00
1020	QIAGEN S.R.L.	2018	198844	28/03/2018	10/05/2018	09/07/2018	22/06/2018	-17	235,00	-3.995,00
1065	BORMAN ITALIANA S.r.l.	2018	1204	16/03/2018	27/04/2018	26/06/2018	22/06/2018	-4	509,40	-2.037,60
1071	MERIDIAN BIOSCIENCE EUROPE SRL	2018	180935	23/03/2018	09/05/2018	08/07/2018	22/06/2018	-16	2.836,10	-45.377,60
1071	MERIDIAN BIOSCIENCE EUROPE SRL	2018	180756	09/03/2018	24/04/2018	23/06/2018	22/06/2018	-1	472,70	-472,70
1071	MERIDIAN BIOSCIENCE EUROPE SRL	2018	180936	23/03/2018	09/05/2018	08/07/2018	22/06/2018	-16	472,70	-7.563,20
1130	Thermo Fisher Scientific SpA	2018	72996	20/03/2018	27/04/2018	26/06/2018	22/06/2018	-4	1.707,40	-6.829,60
1139	RESNOVA SRL	2018	340	01/03/2018	12/04/2018	11/06/2018	22/06/2018	11	473,10	5.204,10
1140	R-BIOPHARM ITALIA SRL	2018	200101	05/03/2018	13/04/2018	12/06/2018	22/06/2018	10	597,60	5.976,00
1140	R-BIOPHARM ITALIA SRL	2018	200110	07/03/2018	13/04/2018	12/06/2018	22/06/2018	10	1.167,90	11.679,00
1140	R-BIOPHARM ITALIA SRL	2018	200141	19/03/2018	27/04/2018	26/06/2018	22/06/2018	-4	279,40	-1.117,60
1148	PUBLIACQUA SPA	2018	7770	17/05/2018	07/06/2018	06/08/2018	22/06/2018	-44	865,60	-38.086,40
1253	A.C.ESSE SRL	2018	182	27/03/2018	29/05/2018	28/07/2018	22/06/2018	-36	110,20	-3.967,20
1253	A.C.ESSE SRL	2018	188	29/03/2018	01/06/2018	31/07/2018	22/06/2018	-38	147,70	-5.612,60
1336	LGC STANDARS Srl (EX PROMOCHEM)	2018	501873	13/03/2018	26/04/2018	25/06/2018	22/06/2018	-3	268,00	-804,00
1505	BIOSPA SOCIETA'PRODOTTI ANTIBIOTICI	2018	181	16/03/2018	27/04/2018	26/06/2018	22/06/2018	-4	1.375,00	-5.500,00
1529	KYOCERA DOCUMENT SOLUTIONS ITALIA	2018	481909	21/05/2018	13/06/2018	12/08/2018	22/06/2018	-50	150,80	-7.540,00
1589	DIATEC srl	2018	4	07/02/2018	22/03/2018	21/05/2018	22/06/2018	31	557,80	17.291,80
1589	DIATEC srl	2018	5	22/02/2018	06/04/2018	05/06/2018	22/06/2018	17	840,30	14.285,10
1589	DIATEC srl	2018	1041	15/11/2017	31/05/2018	30/07/2018	22/06/2018	-38	1.095,60	-41.632,80
1589	DIATEC srl	2018	2	16/01/2018	02/03/2018	01/05/2018	22/06/2018	51	104,40	5.324,40
1589	DIATEC srl	2018	3	31/01/2018	08/03/2018	07/05/2018	22/06/2018	45	566,10	25.474,50
1589	DIATEC srl	2018	6	16/03/2018	27/04/2018	26/06/2018	22/06/2018	-4	1.413,40	-5.653,60
1589	DIATEC srl	2018	7	05/04/2018	24/04/2018	23/06/2018	22/06/2018	-1	557,80	-557,80
2003	FOSS ITALIA srl	2018	50262	08/03/2018	24/04/2018	23/06/2018	22/06/2018	-1	436,90	-436,90
2003	FOSS ITALIA srl	2018	50487	27/03/2018	10/05/2018	09/07/2018	22/06/2018	-17	2.646,70	-44.993,90
2003	FOSS ITALIA srl	2018	50165	01/03/2018	12/04/2018	11/06/2018	22/06/2018	11	436,90	4.805,90
2003	FOSS ITALIA srl	2018	50218	06/03/2018	13/04/2018	12/06/2018	22/06/2018	10	101,60	1.016,00

2003	FOSS ITALIA srl	2018	50321	13/03/2018	26/04/2018	25/06/2018	22/06/2018	-3	223,30	-669,90
2003	FOSS ITALIA srl	2018	50394	19/03/2018	27/04/2018	26/06/2018	22/06/2018	-4	187,80	-751,20
2003	FOSS ITALIA srl	2018	50433	21/03/2018	08/05/2018	07/07/2018	22/06/2018	-15	4.665,00	-69.975,00
2003	FOSS ITALIA srl	2018	50477	26/03/2018	09/05/2018	08/07/2018	22/06/2018	-16	709,90	-11.358,40
2012	IZS ABRUZZO E MOLISE "G.CAPORALE"	2018	65	12/03/2018	26/04/2018	25/06/2018	22/06/2018	-3	556,50	-1.669,50
2012	IZS ABRUZZO E MOLISE "G.CAPORALE"	2018	71	12/03/2018	26/04/2018	25/06/2018	22/06/2018	-3	100,00	-300,00
2013	IZS DELLA LOMBARDIA E DELL'EMILIA	2018	40	29/03/2018	10/05/2018	09/07/2018	22/06/2018	-17	401,40	-6.823,80
2013	IZS DELLA LOMBARDIA E DELL'EMILIA	2018	41	29/03/2018	03/05/2018	02/07/2018	22/06/2018	-10	9.000,00	-90.000,00
2013	IZS DELLA LOMBARDIA E DELL'EMILIA	2018	43	31/03/2018	11/05/2018	10/07/2018	22/06/2018	-18	125,00	-2.250,00
2042	BIOLIFE ITALIANA S.R.L.	2018	2009	30/03/2018	07/05/2018	06/07/2018	22/06/2018	-14	43,60	-610,40
2042	BIOLIFE ITALIANA S.R.L.	2018	2010	30/03/2018	07/05/2018	06/07/2018	22/06/2018	-14	164,00	-2.296,00
2042	BIOLIFE ITALIANA S.R.L.	2018	1405	09/03/2018	24/04/2018	23/06/2018	22/06/2018	-1	87,30	-87,30
2042	BIOLIFE ITALIANA S.R.L.	2018	1546	15/03/2018	26/04/2018	25/06/2018	22/06/2018	-3	612,00	-1.836,00
2042	BIOLIFE ITALIANA S.R.L.	2018	1889	29/03/2018	07/05/2018	06/07/2018	22/06/2018	-14	740,00	-10.360,00
2042	BIOLIFE ITALIANA S.R.L.	2018	1890	29/03/2018	27/04/2018	26/06/2018	22/06/2018	-4	210,30	-841,20
2042	BIOLIFE ITALIANA S.R.L.	2018	2011	30/03/2018	04/04/2018	03/06/2018	22/06/2018	19	56,00	1.064,00
2045	CHARLES RIVER LABORATORIES S.P.A.	2018	615	07/03/2018	24/04/2018	23/06/2018	22/06/2018	-1	198,70	-198,70
2045	CHARLES RIVER LABORATORIES S.P.A.	2018	616	07/03/2018	24/04/2018	23/06/2018	22/06/2018	-1	68,50	-68,50
2045	CHARLES RIVER LABORATORIES S.P.A.	2018	617	07/03/2018	24/04/2018	23/06/2018	22/06/2018	-1	178,30	-178,30
2045	CHARLES RIVER LABORATORIES S.P.A.	2018	618	07/03/2018	24/04/2018	23/06/2018	22/06/2018	-1	60,60	-60,60
2045	CHARLES RIVER LABORATORIES S.P.A.	2018	674	14/03/2018	26/04/2018	25/06/2018	22/06/2018	-3	198,70	-596,10
2045	CHARLES RIVER LABORATORIES S.P.A.	2018	675	14/03/2018	26/04/2018	25/06/2018	22/06/2018	-3	178,30	-534,90
2045	CHARLES RIVER LABORATORIES S.P.A.	2018	829	28/03/2018	09/05/2018	08/07/2018	22/06/2018	-16	198,70	-3.179,20
2052	BIOMERIEUX ITALIA S.P.A.	2018	262808	22/03/2018	08/05/2018	07/07/2018	22/06/2018	-15	734,10	-11.011,50
2052	BIOMERIEUX ITALIA S.P.A.	2018	263994	29/03/2018	03/05/2018	02/07/2018	22/06/2018	-10	1.937,20	-19.372,00
2052	BIOMERIEUX ITALIA S.P.A.	2018	259313	02/03/2018	12/04/2018	11/06/2018	22/06/2018	11	621,40	6.835,40
2052	BIOMERIEUX ITALIA S.P.A.	2018	260282	08/03/2018	24/04/2018	23/06/2018	22/06/2018	-1	194,90	-194,90
2052	BIOMERIEUX ITALIA S.P.A.	2018	260283	08/03/2018	24/04/2018	23/06/2018	22/06/2018	-1	1.059,60	-1.059,60
2052	BIOMERIEUX ITALIA S.P.A.	2018	261995	16/03/2018	27/04/2018	26/06/2018	22/06/2018	-4	2.205,60	-8.822,40
2052	BIOMERIEUX ITALIA S.P.A.	2018	262809	22/03/2018	08/05/2018	07/07/2018	22/06/2018	-15	1.906,20	-28.593,00
2052	BIOMERIEUX ITALIA S.P.A.	2018	263993	29/03/2018	03/05/2018	02/07/2018	22/06/2018	-10	3.054,00	-30.540,00
2058	SACCO S.R.L.	2018	446	23/03/2018	09/05/2018	08/07/2018	22/06/2018	-16	196,00	-3.136,00
2060	THERMO FISHER DIAGNOSTICS S.P.A.	2018	7430	01/03/2018	11/04/2018	10/06/2018	22/06/2018	12	676,70	8.120,40
2060	THERMO FISHER DIAGNOSTICS S.P.A.	2018	10289	26/03/2018	09/05/2018	08/07/2018	22/06/2018	-16	496,20	-7.939,20
2060	THERMO FISHER DIAGNOSTICS S.P.A.	2018	7429	01/03/2018	12/04/2018	11/06/2018	22/06/2018	11	385,60	4.241,60
2060	THERMO FISHER DIAGNOSTICS S.P.A.	2018	8130	08/03/2018	24/04/2018	23/06/2018	22/06/2018	-1	115,00	-115,00
2060	THERMO FISHER DIAGNOSTICS S.P.A.	2018	8131	08/03/2018	24/04/2018	23/06/2018	22/06/2018	-1	140,20	-140,20
2060	THERMO FISHER DIAGNOSTICS S.P.A.	2018	8849	13/03/2018	26/04/2018	25/06/2018	22/06/2018	-3	444,60	-1.333,80
2060	THERMO FISHER DIAGNOSTICS S.P.A.	2018	9439	19/03/2018	27/04/2018	26/06/2018	22/06/2018	-4	3.016,10	-12.064,40
2060	THERMO FISHER DIAGNOSTICS S.P.A.	2018	9613	20/03/2018	27/04/2018	26/06/2018	22/06/2018	-4	3.600,00	-14.400,00
2060	THERMO FISHER DIAGNOSTICS S.P.A.	2018	10082	23/03/2018	09/05/2018	08/07/2018	22/06/2018	-16	49,60	-793,60
2060	THERMO FISHER DIAGNOSTICS S.P.A.	2018	10083	23/03/2018	09/05/2018	08/07/2018	22/06/2018	-16	53,40	-854,40
2060	THERMO FISHER DIAGNOSTICS S.P.A.	2018	10084	23/03/2018	09/05/2018	08/07/2018	22/06/2018	-16	106,90	-1.710,40
2060	THERMO FISHER DIAGNOSTICS S.P.A.	2018	10085	23/03/2018	09/05/2018	08/07/2018	22/06/2018	-16	7.740,80	-123.852,80
2060	THERMO FISHER DIAGNOSTICS S.P.A.	2018	10288	26/03/2018	09/05/2018	08/07/2018	22/06/2018	-16	520,40	-8.326,40
2060	THERMO FISHER DIAGNOSTICS S.P.A.	2018	10597	28/03/2018	09/05/2018	08/07/2018	22/06/2018	-16	5.601,00	-89.616,00
2060	THERMO FISHER DIAGNOSTICS S.P.A.	2018	10824	29/03/2018	07/05/2018	06/07/2018	22/06/2018	-14	160,30	-2.244,20
2072	SIAL S.R.L.	2018	731	13/03/2018	26/04/2018	25/06/2018	22/06/2018	-3	423,80	-1.271,40
2072	SIAL S.R.L.	2018	735	13/03/2018	26/04/2018	25/06/2018	22/06/2018	-3	728,80	-2.186,40
2072	SIAL S.R.L.	2018	739	13/03/2018	26/04/2018	25/06/2018	22/06/2018	-3	497,20	-1.491,60
2072	SIAL S.R.L.	2018	740	13/03/2018	26/04/2018	25/06/2018	22/06/2018	-3	209,80	-629,40
2072	SIAL S.R.L.	2018	787	15/03/2018	26/04/2018	25/06/2018	22/06/2018	-3	157,30	-471,90
2095	BIOGENETICS S.R.L.	2018	243	30/03/2018	07/05/2018	06/07/2018	22/06/2018	-14	117,00	-1.638,00
2095	BIOGENETICS S.R.L.	2018	244	30/03/2018	07/05/2018	06/07/2018	22/06/2018	-14	140,00	-1.960,00
2100	DASIT S.P.A.	2018	7413	22/03/2018	08/05/2018	07/07/2018	22/06/2018	-15	510,00	-7.650,00
2107	PROKEME s.r.l.	2018	192	30/11/2017	29/12/2017	27/02/2018	22/06/2018	115	758,00	87.170,00
2111	LIOFILCHEM S.R.L.	2018	857	30/03/2018	03/05/2018	02/07/2018	22/06/2018	-10	3.924,00	-39.240,00
2111	LIOFILCHEM S.R.L.	2018	858	30/03/2018	03/05/2018	02/07/2018	22/06/2018	-10	4.176,00	-41.760,00
2111	LIOFILCHEM S.R.L.	2018	859	30/03/2018	03/05/2018	02/07/2018	22/06/2018	-10	19,20	-192,00
2111	LIOFILCHEM S.R.L.	2018	856	30/03/2018	03/05/2018	02/07/2018	22/06/2018	-10	297,30	-2.973,00
2165	SIGMA ALDRICH S.R.L.	2018	224329	01/03/2018	12/04/2018	11/06/2018	22/06/2018	11	281,50	3.096,50
2165	SIGMA ALDRICH S.R.L.	2018	224627	02/03/2018	12/04/2018	11/06/2018	22/06/2018	11	22,20	244,20
2165	SIGMA ALDRICH S.R.L.	2018	225485	07/03/2018	24/04/2018	23/06/2018	22/06/2018	-1	515,00	-515,00
2165	SIGMA ALDRICH S.R.L.	2018	225486	07/03/2018	24/04/2018	23/06/2018	22/06/2018	-1	134,50	-134,50
2165	SIGMA ALDRICH S.R.L.	2018	225487	07/03/2018	24/04/2018	23/06/2018	22/06/2018	-1	129,00	-129,00
2165	SIGMA ALDRICH S.R.L.	2018	229640	21/03/2018	27/04/2018	26/06/2018	22/06/2018	-4	281,50	-1.126,00
2165	SIGMA ALDRICH S.R.L.	2018	230829	27/03/2018	09/05/2018	08/07/2018	22/06/2018	-16	92,50	-1.480,00
2255	DITTA EUGENIO SABATINI di Andrea Ro	2018	11	22/03/2018	09/05/2018	08/07/2018	22/06/2018	-16	588,20	-9.411,20
2304	BIOSIGMA S.R.L.	2018	1703	28/02/2018	06/04/2018	05/06/2018	22/06/2018	17	195,70	3.326,90
2304	BIOSIGMA S.R.L.	2018	1703	28/02/2018	06/04/2018	05/06/2018	22/06/2018	17	55,20	938,40
2304	BIOSIGMA S.R.L.	2018	2443	23/03/2018	09/05/2018	08/07/2018	22/06/2018	-16	1.471,40	-23.542,40
2355	SCHARLAB ITALIA S.R.L.	2018	180111	30/03/2018	07/05/2018	06/07/2018	22/06/2018	-14	2.700,00	-37.800,00
2399	ACQUE SpA	2018	6274	22/05/2018	12/06/2018	11/08/2018	22/06/2018	-49	252,30	-12.362,70
2448	BIO OPTICA MILANO S.P.A.	2018	2399	06/03/2018	13/04/2018	12/06/2018	22/06/2018	10	1.112,00	11.120,00
2452	HELLMA ITALIA S.R.L.	2018	15	19/03/2018	20/03/2018	19/05/2018	22/06/2018	33	544,00	17.952,00
2476	STEROGLASS S.R.L.	2018	379	31/03/2018	27/04/2018	26/06/2018	22/06/2018	-4	1.100,00	-4.400,00
2491	ASSOCIAZIONE ITALIANA ALLEVATORI	2018	434	30/03/2018	14/05/2018	13/07/2018	22/06/2018	-21	2.388,00	-50.148,00
2548	CPS ANALITICA S.R.L.	2018	718	14/03/2018	26/04/2018	25/06/2018	22/06/2018	-3	364,70	-1.094,10
2548	CPS ANALITICA S.R.L.	2018	855	23/03/2018	09/05/2018	08/07/2018	22/06/2018	-16	823,50	-13.176,00
2561	BIO-RAD LABORATORIES S.R.L.	2018	808296	26/03/2018	09/05/2018	08/07/2018	22/06/2018	-16	2.908,80	-46.540,80
2561	BIO-RAD LABORATORIES S.R.L.	2018	808886	29/03/2018	09/05/2018	08/07/2018	22/06/2018	-16	159,30	-2.548,80
2561	BIO-RAD LABORATORIES S.R.L.	2018	809242	31/03/2018	04/04/2018	03/06/2018	22/06/2018	19	1.454,40	27.633,60
2572	AGROLABO S.P.A.	2018	45	07/03/2018	13/04/2018	12/06/2018	22/06/2018	10	700,00	7.000,00
2575	IDEXX LABORATORIES ITALIA S.R.L.	2018	220	13/04/2017	27/04/2017	26/06/2017	22/06/2018	356	918,70	327.057,20
2575	IDEXX LABORATORIES ITALIA S.R.L.	2018	1623	07/03/2018	24/04/2018	23/06/2018	22/06/2018	-1	443,80	-443,80
2575	IDEXX LABORATORIES ITALIA S.R.L.	2018	1601	01/03/2018	12/04/2018	11/06/2018	22/06/2018	11	271,60	2.987,60
2575	IDEXX LABORATORIES ITALIA S.R.L.	2018	1665	19/03/2018	27/04/2018	26/06/2018	22/06/2018	-4	1.002,20	-4.008,80
2575	IDEXX LABORATORIES ITALIA S.R.L.	2018	1683	21/03/2018	27/04/2018	26/06/2018	22/06/2018	-4	875,50	-3.502,00
2575	IDEXX LABORATORIES ITALIA S.R.L.	2018	1730	28/03/2018	08/05/2018	07/07/2018	22/06/2018	-15	1.002,20	-15.033,00
2575	IDEXX LABORATORIES ITALIA S.R.L.	2018	1731	28/03/2018	09/05/2018	08/07/2018	22/06/2018	-16	437,80	-7.004,80
2623	PROMEGA ITALIA S.R.L.	2018	1005	05/03/2018	13/04/2018	12/06/2018	22/06/2018	10	450,00	4.500,00
2671	TEAM SERVICE Società Consortile a	2018	48	05/01/2018	22/02/2018	23/04/2018	22/06/2018	59	6.501,60	383.594,40
2671	TEAM SERVICE Società Consortile a	2018	188	31/01/2018	13/03/2018	12/05/2018	22/06/2018	40	15.574,30	622.972,00
2671	TEAM SERVICE Società Consortile a	2018	189	31/01/2018	13/03/2018	12/05/2018	22/06/2018	40	1.356,70	54.268,00
2671	TEAM SERVICE Società Consortile a	2018	190	31/01/2018	13/03/2018	12/05/2018	22/06/2018	40	598,30	23.932,00
2671	TEAM SERVICE Società Consortile a	2018	191	31/01/2018	14/03/2018	13/05/2018	22/06/2018	39	787,40	30.708,60
2671	TEAM SERVICE Società Consortile a	2018	192	31/01/2018	13/03/2018	12/05/2018	22/06/2018	40	574,40	22.976,00
2671	TEAM SERVICE Società Consortile a	2018	193	31/01/2018	13/03/2018	12/05/2018	22/06/2018	40	947,40	37.896,00

2671	TEAM SERVICE Società Consortile a	2018	214	31/01/2018	13/03/2018	12/05/2018	22/06/2018	40	6.501,60	260.064,00
2671	TEAM SERVICE Società Consortile a	2018	441	28/02/2018	03/04/2018	02/06/2018	22/06/2018	20	15.574,30	311.486,00
2671	TEAM SERVICE Società Consortile a	2018	443	28/02/2018	03/04/2018	02/06/2018	22/06/2018	20	598,30	11.966,00
2671	TEAM SERVICE Società Consortile a	2018	444	28/02/2018	06/04/2018	05/06/2018	22/06/2018	17	787,40	13.385,80
2671	TEAM SERVICE Società Consortile a	2018	445	28/02/2018	03/04/2018	02/06/2018	22/06/2018	20	574,40	11.488,00
2671	TEAM SERVICE Società Consortile a	2018	446	28/02/2018	03/04/2018	02/06/2018	22/06/2018	20	947,40	18.948,00
2671	TEAM SERVICE Società Consortile a	2018	492	28/02/2018	03/04/2018	02/06/2018	22/06/2018	20	6.501,60	130.032,00
2671	TEAM SERVICE Società Consortile a	2018	605	30/03/2018	02/05/2018	01/07/2018	22/06/2018	-9	15.574,30	-140.168,70
2671	TEAM SERVICE Società Consortile a	2018	606	30/03/2018	02/05/2018	01/07/2018	22/06/2018	-9	1.356,70	-12.210,30
2671	TEAM SERVICE Società Consortile a	2018	607	30/03/2018	02/05/2018	01/07/2018	22/06/2018	-9	598,30	-5.384,70
2671	TEAM SERVICE Società Consortile a	2018	608	30/03/2018	02/05/2018	01/07/2018	22/06/2018	-9	787,40	-7.086,60
2671	TEAM SERVICE Società Consortile a	2018	609	30/03/2018	02/05/2018	01/07/2018	22/06/2018	-9	574,40	-5.169,60
2671	TEAM SERVICE Società Consortile a	2018	610	30/03/2018	02/05/2018	01/07/2018	22/06/2018	-9	947,40	-8.526,60
2671	TEAM SERVICE Società Consortile a	2018	790	30/03/2018	02/05/2018	01/07/2018	22/06/2018	-9	6.501,60	-58.514,40
2736	DTO Servizi S.r.l.	2018	147	28/03/2018	09/05/2018	08/07/2018	22/06/2018	-16	1.383,80	-22.140,80
2894	BOEHRINGER INGELHEIM ANIMAL HEALTH	2018	2	07/03/2018	13/04/2018	12/06/2018	22/06/2018	10	186,00	1.860,00
3024	ALSCO ITALIA S.r.l.	2018	303007	31/03/2018	03/05/2018	02/07/2018	22/06/2018	-10	156,20	-1.562,00
3024	ALSCO ITALIA S.r.l.	2018	303123	31/03/2018	03/05/2018	02/07/2018	22/06/2018	-10	1.208,40	-12.084,00
3024	ALSCO ITALIA S.r.l.	2018	303952	31/03/2018	07/05/2018	06/07/2018	22/06/2018	-14	61,00	-854,00
3024	ALSCO ITALIA S.r.l.	2018	601013	31/03/2018	07/05/2018	06/07/2018	22/06/2018	-14	1.179,00	-16.506,00
3031	NUCLECO SPA	2018	497	26/10/2017	28/11/2017	27/01/2018	22/06/2018	145	2.780,00	403.100,00
3213	TALETE SpA	2018	509	15/05/2018	25/05/2018	24/07/2018	22/06/2018	-32	83,10	-2.659,20
3405	EuroClone SpA (Ex CELBIO)	2018	2464	19/03/2018	27/04/2018	26/06/2018	22/06/2018	-4	103,80	-415,20
3405	EuroClone SpA (Ex CELBIO)	2018	3112	30/03/2018	10/05/2018	09/07/2018	22/06/2018	-17	200,00	-3.400,00
3405	EuroClone SpA (Ex CELBIO)	2018	3113	30/03/2018	10/05/2018	09/07/2018	22/06/2018	-17	275,00	-4.675,00
3405	EuroClone SpA (Ex CELBIO)	2018	2465	19/03/2018	27/04/2018	26/06/2018	22/06/2018	-4	762,00	-3.048,00
3520	Sartorius Italy srl	2018	28888	08/03/2018	24/04/2018	23/06/2018	22/06/2018	-1	580,00	-580,00
3615	COOPSERVICE S.COOP.p.A.	2018	1332	31/03/2018	03/05/2018	02/07/2018	22/06/2018	-10	100,00	-1.000,00
3674	Nada 2008 srl	2018	596	29/12/2017	29/12/2017	27/02/2018	22/06/2018	115	356,00	40.940,00
3695	INAZ PAGHE SRL	2018	6575	05/03/2018	13/04/2018	12/06/2018	22/06/2018	10	355,00	3.550,00
3695	INAZ PAGHE SRL	2018	6655	07/03/2018	13/04/2018	12/06/2018	22/06/2018	10	27.253,80	272.538,00
3695	INAZ PAGHE SRL	2018	7005	14/03/2018	26/04/2018	25/06/2018	22/06/2018	-3	500,00	-1.500,00
3695	INAZ PAGHE SRL	2018	7976	23/03/2018	09/05/2018	08/07/2018	22/06/2018	-16	781,00	-12.496,00
4064	Bronchi Combustibili srl	2018	2707	22/03/2018	09/05/2018	08/07/2018	22/06/2018	-16	2.510,20	-40.163,20
4093	TECNOIMPIANTISTICA EDILIZIA SRL	2018	15	26/03/2018	23/04/2018	22/06/2018	22/06/2018	0	1.409,20	0,00
4093	TECNOIMPIANTISTICA EDILIZIA SRL	2018	16	26/03/2018	23/04/2018	22/06/2018	22/06/2018	0	1.205,40	0,00
4093	TECNOIMPIANTISTICA EDILIZIA SRL	2018	17	26/03/2018	23/04/2018	22/06/2018	22/06/2018	0	3.913,50	0,00
4093	TECNOIMPIANTISTICA EDILIZIA SRL	2018	18	26/03/2018	23/04/2018	22/06/2018	22/06/2018	0	845,80	0,00
4093	TECNOIMPIANTISTICA EDILIZIA SRL	2018	19	26/03/2018	23/04/2018	22/06/2018	22/06/2018	0	1.259,00	0,00
4093	TECNOIMPIANTISTICA EDILIZIA SRL	2018	20	26/03/2018	23/04/2018	22/06/2018	22/06/2018	0	513,60	0,00
4093	TECNOIMPIANTISTICA EDILIZIA SRL	2018	21	26/03/2018	06/04/2018	05/06/2018	22/06/2018	17	2.421,20	41.160,40
4149	Life Technologies Italia	2018	966689	12/03/2018	26/04/2018	25/06/2018	22/06/2018	-3	29.057,40	-87.172,20
4149	Life Technologies Italia	2018	967048	16/03/2018	27/04/2018	26/06/2018	22/06/2018	-4	31,00	-124,00
4149	Life Technologies Italia	2018	967049	16/03/2018	27/04/2018	26/06/2018	22/06/2018	-4	22,30	-89,20
4149	Life Technologies Italia	2018	967402	21/03/2018	27/04/2018	26/06/2018	22/06/2018	-4	902,40	-3.609,60
4156	SANACILIA SRL	2018	96	27/03/2018	09/05/2018	08/07/2018	22/06/2018	-16	54,00	-864,00
4269	DPS INFORMATICA S.N.C di Presello	2018	700	12/03/2018	26/04/2018	25/06/2018	22/06/2018	-3	1.241,70	-3.725,10
4269	DPS INFORMATICA S.N.C di Presello	2018	846	28/03/2018	15/05/2018	14/07/2018	22/06/2018	-22	246,20	-5.416,40
4383	Soluzione Ufficio srl	2018	2268	06/03/2018	13/04/2018	12/06/2018	22/06/2018	10	161,90	1.619,00
4399	CARLO ERBA REAGENTS SRL	2018	7145	02/03/2018	12/04/2018	11/06/2018	22/06/2018	11	6,40	70,40
4399	CARLO ERBA REAGENTS SRL	2018	7146	02/03/2018	12/04/2018	11/06/2018	22/06/2018	11	25,80	283,80
4399	CARLO ERBA REAGENTS SRL	2018	7147	02/03/2018	12/04/2018	11/06/2018	22/06/2018	11	12,50	137,50
4399	CARLO ERBA REAGENTS SRL	2018	7148	02/03/2018	12/04/2018	11/06/2018	22/06/2018	11	25,40	279,40
4399	CARLO ERBA REAGENTS SRL	2018	7488	05/03/2018	13/04/2018	12/06/2018	22/06/2018	10	59,70	597,00
4399	CARLO ERBA REAGENTS SRL	2018	7824	07/03/2018	24/04/2018	23/06/2018	22/06/2018	-1	280,80	-280,80
4399	CARLO ERBA REAGENTS SRL	2018	8108	08/03/2018	24/04/2018	23/06/2018	22/06/2018	-1	28,80	-28,80
4399	CARLO ERBA REAGENTS SRL	2018	8349	12/03/2018	26/04/2018	25/06/2018	22/06/2018	-3	193,40	-580,20
4399	CARLO ERBA REAGENTS SRL	2018	9168	19/03/2018	27/04/2018	26/06/2018	22/06/2018	-4	109,50	-438,00
4399	CARLO ERBA REAGENTS SRL	2018	9811	23/03/2018	09/05/2018	08/07/2018	22/06/2018	-16	167,60	-2.681,60
4469	PLURIMA SPA	2018	339	28/02/2018	21/03/2018	20/05/2018	22/06/2018	32	20.618,20	659.782,40
4469	PLURIMA SPA	2018	378	30/03/2018	03/04/2018	02/06/2018	22/06/2018	20	20.618,20	412.364,00
4525	Illumina Italy srl	2018	7807	05/03/2018	19/03/2018	18/05/2018	22/06/2018	34	5.703,80	193.929,20
4525	Illumina Italy srl	2018	7999	22/03/2018	09/05/2018	08/07/2018	22/06/2018	-16	5.082,50	-81.320,00
4571	RANDOX LABORATORIES LIMITED	2018	9022	06/03/2018	13/04/2018	12/06/2018	22/06/2018	10	824,00	8.240,00
4571	RANDOX LABORATORIES LIMITED	2018	9127	23/03/2018	09/05/2018	08/07/2018	22/06/2018	-16	100,00	-1.600,00
4673	AB SCIEX SRL	2018	800582	31/05/2018	13/06/2018	12/08/2018	22/06/2018	-50	10.861,00	-543.050,00
4693	VACUTEST KIMA SRL	2018	801329	31/03/2018	27/04/2018	26/06/2018	22/06/2018	-4	249,60	-998,40
4810	INITIAL ITALIA S.P.A.(EX CWS-BOCO)	2018	10916	30/09/2017	08/06/2018	07/08/2018	22/06/2018	-45	1.176,20	-52.929,00
4812	BIOSENSE SRL	2018	32	12/03/2018	26/04/2018	25/06/2018	22/06/2018	-3	780,00	-2.340,00
4812	BIOSENSE SRL	2018	49	30/03/2018	09/05/2018	08/07/2018	22/06/2018	-16	1.300,00	-20.800,00
5179	NUOVE ACQUE SPA	2018	5180	18/05/2018	07/06/2018	06/08/2018	22/06/2018	-44	151,50	-6.666,00
5367	MICROBIOL DI Sergio Murgia & c.snc	2018	175	26/03/2018	09/05/2018	08/07/2018	22/06/2018	-16	856,00	-13.696,00
5367	MICROBIOL DI Sergio Murgia & c.snc	2018	182	27/03/2018	09/05/2018	08/07/2018	22/06/2018	-16	665,30	-10.644,80
154	ALD AUTOMOTIVE ITALIA S.R.L.	2018	309994	31/05/2018	25/06/2018	24/08/2018	02/07/2018	-52	487,00	-25.324,00
251	E.S.TR.A. Fatturazione Elettronica	2018	97213	24/05/2018	20/06/2018	19/08/2018	02/07/2018	-47	516,00	-24.252,00
251	E.S.TR.A. Fatturazione Elettronica	2018	103044	24/05/2018	20/06/2018	19/08/2018	02/07/2018	-47	375,10	-17.629,70
483	ENI GAS E LUCE SPA - LUCE	2018	11535	24/05/2018	20/06/2018	19/08/2018	02/07/2018	-47	711,80	-33.454,60
483	ENI GAS E LUCE SPA - LUCE	2018	11536	24/05/2018	20/06/2018	19/08/2018	02/07/2018	-47	823,70	-38.713,90
483	ENI GAS E LUCE SPA - LUCE	2018	11537	24/05/2018	20/06/2018	19/08/2018	02/07/2018	-47	594,00	-27.918,00
483	ENI GAS E LUCE SPA - LUCE	2018	11538	24/05/2018	20/06/2018	19/08/2018	02/07/2018	-47	827,10	-38.873,70
483	ENI GAS E LUCE SPA - LUCE	2018	11539	24/05/2018	20/06/2018	19/08/2018	02/07/2018	-47	1.103,60	-51.869,20
484	ENI GAS E LUCE SPA - GAS	2018	8077	29/05/2018	20/06/2018	19/08/2018	02/07/2018	-47	1.059,80	-49.810,60
487	ECO ERIDANIA S.p.A	2018	1060	31/12/2017	08/02/2018	09/04/2018	02/07/2018	83	1.761,70	146.221,10
545	VODAFONE ITALIA SPA	2018	130646	30/05/2018	02/07/2018	31/08/2018	02/07/2018	-58	15.452,10	-896.221,80
545	VODAFONE ITALIA SPA	2018	130646	30/05/2018	02/07/2018	31/08/2018	02/07/2018	-58	15.452,10	-896.221,80
1529	KYOCERA DOCUMENT SOLUTIONS ITALIA	2018	484249	30/05/2018	25/06/2018	24/08/2018	02/07/2018	-52	1.983,40	-103.136,80
3373	Wind Tre SpA (ex H3G spa)	2018	4612	19/05/2018	19/06/2018	18/08/2018	02/07/2018	-46	4.946,30	-227.529,80
3373	Wind Tre SpA (ex H3G spa)	2018	4684	19/05/2018	19/06/2018	18/08/2018	02/07/2018	-46	6.672,60	-306.939,60
4186	C2 srl	2018	1809	26/03/2018	15/05/2018	14/07/2018	02/07/2018	-12	499,90	-5.998,80
459	ESG SERVICES SRL	2018	11	22/09/2017	31/10/2017	30/12/2017	02/07/2018	182	6.800,00	1.237.600,00
459	ESG SERVICES SRL	2018	12	30/09/2017	31/10/2017	30/12/2017	02/07/2018	182	4.150,00	755.300,00
73	BIOSTERIL ITALIA SRL	2018	122	23/04/2018	17/05/2018	16/07/2018	13/07/2018	-3	624,00	-1.872,00
154	ALD AUTOMOTIVE ITALIA S.R.L.	2018	308746	31/05/2018	06/07/2018	04/09/2018	13/07/2018	-51	443,20	-22.603,20
175	Omnia Diagnostica srl	2018	1158	13/04/2018	15/05/2018	14/07/2018	13/07/2018	-1	180,00	-180,00
175	Omnia Diagnostica srl	2018	1159	13/04/2018	15/05/2018	14/07/2018	13/07/2018	-1	300,00	-300,00
175	Omnia Diagnostica srl	2018	1099	09/04/2018	26/04/2018	25/06/2018	13/07/2018	18	450,00	8.100,00
250	TIM SPA	2018	166387	06/06/2018	03/07/2018	01/09/2018	13/07/2018	-48	134,30	-6.446,40
250	TIM SPA	2018	166733	06/06/2018	03/07/2018	01/09/2018	13/07/2018	-48	64,40	-3.091,20

250	TIM SPA	2018	168470	06/06/2018	03/07/2018	01/09/2018	13/07/2018	-48	89,80	-4.310,40
250	TIM SPA	2018	415232	06/06/2018	03/07/2018	01/09/2018	13/07/2018	-48	93,10	-4.468,80
250	TIM SPA	2018	415808	06/06/2018	03/07/2018	01/09/2018	13/07/2018	-48	112,30	-5.390,40
250	TIM SPA	2018	419925	06/06/2018	03/07/2018	01/09/2018	13/07/2018	-48	83,10	-3.988,80
251	E.S.TR.A. Fatturazione Elettronica	2018	361607	21/06/2018	04/07/2018	02/09/2018	13/07/2018	-49	128,10	-6.276,90
251	E.S.TR.A. Fatturazione Elettronica	2018	363481	21/06/2018	04/07/2018	02/09/2018	13/07/2018	-49	9,20	-450,80
251	E.S.TR.A. Fatturazione Elettronica	2018	364504	21/06/2018	04/07/2018	02/09/2018	13/07/2018	-49	242,80	-11.897,20
356	ACQUAVIVA SRL UNIPERSONALE	2018	800235	26/04/2018	17/05/2018	16/07/2018	13/07/2018	-3	284,40	-853,20
441	Allevamento Blood di Ricci Chiara	2018	42	30/04/2018	21/05/2018	20/07/2018	13/07/2018	-7	441,00	-3.087,00
443	SICO S.p.A.	2018	31317	30/04/2018	21/05/2018	20/07/2018	13/07/2018	-7	1.181,00	-8.267,00
443	SICO S.p.A.	2018	31380	30/04/2018	21/05/2018	20/07/2018	13/07/2018	-7	240,00	-1.680,00
472	TUV ITALIA S.R.L	2018	899083	23/04/2018	17/05/2018	16/07/2018	13/07/2018	-3	205,60	-616,80
483	ENI GAS E LUCE SPA - LUCE	2018	14076	27/06/2018	04/07/2018	02/09/2018	13/07/2018	-49	756,00	-37.044,00
483	ENI GAS E LUCE SPA - LUCE	2018	14077	27/06/2018	04/07/2018	02/09/2018	13/07/2018	-49	885,40	-43.384,60
483	ENI GAS E LUCE SPA - LUCE	2018	14078	27/06/2018	04/07/2018	02/09/2018	13/07/2018	-49	582,60	-28.547,40
483	ENI GAS E LUCE SPA - LUCE	2018	14079	27/06/2018	04/07/2018	02/09/2018	13/07/2018	-49	877,80	-43.012,20
483	ENI GAS E LUCE SPA - LUCE	2018	14080	27/06/2018	04/07/2018	02/09/2018	13/07/2018	-49	1.521,20	-74.538,80
483	ENI GAS E LUCE SPA - LUCE	2018	14081	27/06/2018	04/07/2018	02/09/2018	13/07/2018	-49	1.248,90	-61.196,10
486	EXITONE SPA	2018	1806	23/04/2018	17/05/2018	16/07/2018	13/07/2018	-3	1.416,30	-4.248,90
486	EXITONE SPA	2018	1809	23/04/2018	17/05/2018	16/07/2018	13/07/2018	-3	2.359,80	-7.079,40
486	EXITONE SPA	2018	1812	23/04/2018	17/05/2018	16/07/2018	13/07/2018	-3	383,10	-1.149,30
487	ECO ERIDANIA S.p.A	2018	293	30/04/2018	23/05/2018	22/07/2018	13/07/2018	-9	9.348,40	-84.135,60
487	ECO ERIDANIA S.p.A	2018	298	30/04/2018	23/05/2018	22/07/2018	13/07/2018	-9	510,00	-4.590,00
513	ENEL ENERGIA SPA - GAS	2018	925037	07/06/2018	03/07/2018	01/09/2018	13/07/2018	-48	101,10	-4.852,80
513	ENEL ENERGIA SPA - GAS	2018	929289	07/06/2018	03/07/2018	01/09/2018	13/07/2018	-48	397,60	-19.084,80
513	ENEL ENERGIA SPA - GAS	2018	929290	07/06/2018	03/07/2018	01/09/2018	13/07/2018	-48	1.439,30	-69.086,40
516	SALERNO ENERGIA VENDITE SEV	2018	97	12/06/2018	03/07/2018	01/09/2018	13/07/2018	-48	60,60	-2.908,80
541	L.U.C.A. SRL	2018	19	06/04/2018	27/04/2018	26/06/2018	13/07/2018	17	959,70	16.314,90
553	BELLUCCI SPA	2018	689	30/04/2018	15/05/2018	14/07/2018	13/07/2018	-1	2.051,70	-2.051,70
559	RANGERS SRL	2018	819	01/04/2018	29/05/2018	28/07/2018	13/07/2018	-15	100,00	-1.500,00
559	RANGERS SRL	2018	1507	01/04/2018	29/05/2018	28/07/2018	13/07/2018	-15	81,40	-1.221,00
559	RANGERS SRL	2018	5343	01/04/2018	29/05/2018	28/07/2018	13/07/2018	-15	81,40	-1.221,00
1007	CLINI-LAB S.R.L.	2018	2957	16/04/2018	16/05/2018	15/07/2018	13/07/2018	-2	540,00	-1.080,00
1014	VWR INTERNATIONAL SRL	2018	325917	12/04/2018	15/05/2018	14/07/2018	13/07/2018	-1	82,20	-82,20
1014	VWR INTERNATIONAL SRL	2018	327744	19/04/2018	17/05/2018	16/07/2018	13/07/2018	-3	1.415,00	-4.245,00
1014	VWR INTERNATIONAL SRL	2018	329334	26/04/2018	17/05/2018	16/07/2018	13/07/2018	-3	465,80	-1.397,40
1014	VWR INTERNATIONAL SRL	2018	301806	11/04/2018	15/05/2018	14/07/2018	13/07/2018	-1	764,50	-764,50
1014	VWR INTERNATIONAL SRL	2018	324793	05/04/2018	27/04/2018	26/06/2018	13/07/2018	17	11,60	197,20
1014	VWR INTERNATIONAL SRL	2018	325915	12/04/2018	15/05/2018	14/07/2018	13/07/2018	-1	166,40	-166,40
1014	VWR INTERNATIONAL SRL	2018	325916	12/04/2018	15/05/2018	14/07/2018	13/07/2018	-1	264,00	-264,00
1014	VWR INTERNATIONAL SRL	2018	327742	19/04/2018	17/05/2018	16/07/2018	13/07/2018	-3	23,10	-69,30
1014	VWR INTERNATIONAL SRL	2018	327743	19/04/2018	17/05/2018	16/07/2018	13/07/2018	-3	75,70	-227,10
1014	VWR INTERNATIONAL SRL	2018	327745	19/04/2018	17/05/2018	16/07/2018	13/07/2018	-3	165,80	-497,40
1014	VWR INTERNATIONAL SRL	2018	329333	26/04/2018	17/05/2018	16/07/2018	13/07/2018	-3	31,20	-93,60
1018	LI STARFISH S.r.l.	2018	54	11/04/2018	26/04/2018	25/06/2018	13/07/2018	18	986,00	17.748,00
1018	LI STARFISH S.r.l.	2018	68	26/04/2018	15/05/2018	14/07/2018	13/07/2018	-1	986,00	-986,00
1020	QIAGEN S.R.L.	2018	200222	30/04/2018	15/05/2018	14/07/2018	13/07/2018	-1	3.592,40	-3.592,40
1130	Thermo Fisher Scientific SpA	2018	73222	23/03/2018	15/06/2018	14/08/2018	13/07/2018	-31	996,10	-30.879,10
1130	Thermo Fisher Scientific SpA	2018	74038	14/04/2018	23/05/2018	22/07/2018	13/07/2018	-9	247,30	-2.225,70
1139	RESNOVA SRL	2018	604	12/04/2018	15/05/2018	14/07/2018	13/07/2018	-1	400,50	-400,50
1140	R-BIOPHARM ITALIA SRL	2018	200193	16/04/2018	16/05/2018	15/07/2018	13/07/2018	-2	610,50	-1.221,00
1156	EXACTA + OPTECH SPA	2018	883	27/04/2018	17/05/2018	16/07/2018	13/07/2018	-3	378,50	-1.135,50
1253	A.C.ESSE SRL	2018	238	27/04/2018	06/06/2018	05/08/2018	13/07/2018	-22	950,40	-20.908,80
1291	AMA ROMA S.p.A.	2018	27809	03/05/2018	10/07/2018	08/09/2018	13/07/2018	-55	6.802,00	-374.110,00
1336	LGC STANDARS Srl (EX PROMOCHEM)	2018	502511	10/04/2018	26/04/2018	25/06/2018	13/07/2018	18	291,00	5.238,00
1336	LGC STANDARS Srl (EX PROMOCHEM)	2018	502512	10/04/2018	26/04/2018	25/06/2018	13/07/2018	18	291,00	5.238,00
1336	LGC STANDARS Srl (EX PROMOCHEM)	2018	503104	27/04/2018	04/06/2018	03/08/2018	13/07/2018	-20	302,00	-6.040,00
2003	FOSS ITALIA srl	2018	50688	09/04/2018	27/04/2018	26/06/2018	13/07/2018	17	187,80	3.192,60
2003	FOSS ITALIA srl	2018	50905	26/04/2018	15/05/2018	14/07/2018	13/07/2018	-1	282,00	-282,00
2003	FOSS ITALIA srl	2018	50956	21/04/2018	17/05/2018	16/07/2018	13/07/2018	-3	187,80	-563,40
2003	FOSS ITALIA srl	2018	50698	10/04/2018	03/05/2018	02/07/2018	13/07/2018	11	709,90	7.808,90
2003	FOSS ITALIA srl	2018	50767	16/04/2018	17/05/2018	16/07/2018	13/07/2018	-3	341,60	-1.024,80
2003	FOSS ITALIA srl	2018	52054	29/06/2018	10/07/2018	08/09/2018	13/07/2018	-55	2.550,00	-140.250,00
2003	FOSS ITALIA srl	2018	52055	29/06/2018	10/07/2018	08/09/2018	13/07/2018	-55	5.270,00	-289.850,00
2045	CHARLES RIVER LABORATORIES S.P.A.	2018	879	04/04/2018	27/04/2018	26/06/2018	13/07/2018	17	198,70	3.377,90
2045	CHARLES RIVER LABORATORIES S.P.A.	2018	880	04/04/2018	27/04/2018	26/06/2018	13/07/2018	17	178,30	3.031,10
2045	CHARLES RIVER LABORATORIES S.P.A.	2018	954	11/04/2018	15/05/2018	14/07/2018	13/07/2018	-1	198,70	-198,70
2045	CHARLES RIVER LABORATORIES S.P.A.	2018	955	11/04/2018	15/05/2018	14/07/2018	13/07/2018	-1	178,30	-178,30
2045	CHARLES RIVER LABORATORIES S.P.A.	2018	1033	18/04/2018	17/05/2018	16/07/2018	13/07/2018	-3	198,70	-596,10
2045	CHARLES RIVER LABORATORIES S.P.A.	2018	1034	18/04/2018	17/05/2018	16/07/2018	13/07/2018	-3	178,30	-534,90
2052	BIOMERIEUX ITALIA S.P.A.	2018	268890	23/04/2018	16/05/2018	15/07/2018	13/07/2018	-2	1.811,30	-3.622,60
2052	BIOMERIEUX ITALIA S.P.A.	2018	270409	30/04/2018	17/05/2018	16/07/2018	13/07/2018	-3	69,70	-209,10
2052	BIOMERIEUX ITALIA S.P.A.	2018	266486	06/04/2018	27/04/2018	26/06/2018	13/07/2018	17	177,80	3.022,60
2052	BIOMERIEUX ITALIA S.P.A.	2018	267189	11/04/2018	03/05/2018	02/07/2018	13/07/2018	11	1.966,80	21.634,80
2052	BIOMERIEUX ITALIA S.P.A.	2018	268400	18/04/2018	26/04/2018	25/06/2018	13/07/2018	18	8.000,00	144.000,00
2052	BIOMERIEUX ITALIA S.P.A.	2018	268891	23/04/2018	16/05/2018	15/07/2018	13/07/2018	-2	1.664,90	-3.329,80
2052	BIOMERIEUX ITALIA S.P.A.	2018	270408	30/04/2018	17/05/2018	16/07/2018	13/07/2018	-3	1.087,20	-3.261,60
2060	THERMO FISHER DIAGNOSTICS S.P.A.	2018	13707	24/04/2018	15/05/2018	14/07/2018	13/07/2018	-1	1.474,20	-1.474,20
2060	THERMO FISHER DIAGNOSTICS S.P.A.	2018	11124	03/04/2018	26/04/2018	25/06/2018	13/07/2018	18	280,20	5.043,60
2060	THERMO FISHER DIAGNOSTICS S.P.A.	2018	11286	04/04/2018	27/04/2018	26/06/2018	13/07/2018	17	216,80	3.685,60
2060	THERMO FISHER DIAGNOSTICS S.P.A.	2018	11287	04/04/2018	27/04/2018	26/06/2018	13/07/2018	17	166,20	2.825,40
2060	THERMO FISHER DIAGNOSTICS S.P.A.	2018	11443	05/04/2018	26/04/2018	25/06/2018	13/07/2018	18	724,20	13.035,60
2060	THERMO FISHER DIAGNOSTICS S.P.A.	2018	12396	12/04/2018	15/05/2018	14/07/2018	13/07/2018	-1	783,00	-783,00
2060	THERMO FISHER DIAGNOSTICS S.P.A.	2018	12660	16/04/2018	16/05/2018	15/07/2018	13/07/2018	-2	465,50	-931,00
2060	THERMO FISHER DIAGNOSTICS S.P.A.	2018	13706	24/04/2018	17/05/2018	16/07/2018	13/07/2018	-3	254,30	-762,90
2072	SIAL S.R.L.	2018	1180	18/04/2018	17/05/2018	16/07/2018	13/07/2018	-3	352,30	-1.056,90
2072	SIAL S.R.L.	2018	1181	18/04/2018	17/05/2018	16/07/2018	13/07/2018	-3	497,20	-1.491,60
2084	DIESSECHEM S.R.L.	2018	52	12/04/2018	26/04/2018	25/06/2018	13/07/2018	18	1.000,00	18.000,00
2084	DIESSECHEM S.R.L.	2018	61	19/04/2018	17/05/2018	16/07/2018	13/07/2018	-3	3.144,00	-9.432,00
2095	BIOGENETICS S.R.L.	2018	332	30/04/2018	18/05/2018	17/07/2018	13/07/2018	-4	456,00	-1.824,00
2100	DASIT S.P.A.	2018	9594	11/04/2018	15/05/2018	14/07/2018	13/07/2018	-1	510,00	-510,00
2111	LIOFILCHEM S.R.L.	2018	1139	30/04/2018	15/05/2018	14/07/2018	13/07/2018	-1	59,00	-59,00
2111	LIOFILCHEM S.R.L.	2018	1140	30/04/2018	15/05/2018	14/07/2018	13/07/2018	-1	184,80	-184,80
2149	ISTITUTO SUPERIORE DI SANITA'	2018	182	10/04/2018	11/05/2018	10/07/2018	13/07/2018	3	1.000,00	3.000,00
2162	GILSON ITALIA S.R.L.	2018	4175	15/12/2017	29/12/2017	27/02/2018	13/07/2018	136	2.633,40	358.142,40
2162	GILSON ITALIA S.R.L.	2018	1132	27/03/2018	26/04/2018	25/06/2018	13/07/2018	18	138,60	2.494,80
2165	SIGMA ALDRICH S.R.L.	2018	236138	12/04/2018	15/05/2018	14/07/2018	13/07/2018	-1	104,00	-104,00
2165	SIGMA ALDRICH S.R.L.	2018	241162	30/04/2018	17/05/2018	16/07/2018	13/07/2018	-3	149,00	-447,00

2207	IZS DELL'UMBRIA E DELLE MARCHE	2018	142	05/04/2018	27/04/2018	26/06/2018	13/07/2018	17	3.279,30	55.748,10
2207	IZS DELL'UMBRIA E DELLE MARCHE	2018	143	05/04/2018	27/04/2018	26/06/2018	13/07/2018	17	1.908,10	32.437,70
2255	DITTA EUGENIO SABATINI di Andrea Ro	2018	12	12/04/2018	15/05/2018	14/07/2018	13/07/2018	-1	270,00	-270,00
2342	LEICA MICROSYSTEMS S.R.L.	2018	169349	03/04/2018	26/04/2018	25/06/2018	13/07/2018	18	669,60	12.052,80
2342	LEICA MICROSYSTEMS S.R.L.	2018	170017	24/04/2018	17/05/2018	16/07/2018	13/07/2018	-3	228,80	-686,40
2343	LABSERVICE ANALYTICA S.R.L.	2018	237	30/04/2018	21/05/2018	20/07/2018	13/07/2018	-7	2.256,50	-15.795,50
2343	LABSERVICE ANALYTICA S.R.L.	2018	238	30/04/2018	21/05/2018	20/07/2018	13/07/2018	-7	1.239,00	-8.673,00
2355	SCHARLAB ITALIA S.R.L.	2018	180160	30/04/2018	16/05/2018	15/07/2018	13/07/2018	-2	2.700,00	-5.400,00
2360	LABOINDUSTRIA S.P.A.	2018	2780	23/04/2018	17/05/2018	16/07/2018	13/07/2018	-3	57,20	-171,60
2360	LABOINDUSTRIA S.P.A.	2018	2779	23/04/2018	17/05/2018	16/07/2018	13/07/2018	-3	164,00	-492,00
2360	LABOINDUSTRIA S.P.A.	2018	2781	23/04/2018	17/05/2018	16/07/2018	13/07/2018	-3	24,00	-72,00
2476	STEROGLASS S.R.L.	2018	494	28/04/2018	16/05/2018	15/07/2018	13/07/2018	-2	1.760,00	-3.520,00
2476	STEROGLASS S.R.L.	2018	495	28/04/2018	17/05/2018	16/07/2018	13/07/2018	-3	660,00	-1.980,00
2491	ASSOCIAZIONE ITALIANA ALLEVATORI	2018	572	30/04/2018	17/05/2018	16/07/2018	13/07/2018	-3	2.630,00	-7.890,00
2535	EUROLAB SRL. SAFE FOOD	2018	18	27/04/2018	17/05/2018	16/07/2018	13/07/2018	-3	1.978,00	-5.934,00
2561	BIO-RAD LABORATORIES S.R.L.	2018	810346	16/04/2018	15/05/2018	14/07/2018	13/07/2018	-1	484,80	-484,80
2561	BIO-RAD LABORATORIES S.R.L.	2018	811619	30/04/2018	17/05/2018	16/07/2018	13/07/2018	-3	969,60	-2.908,80
2561	BIO-RAD LABORATORIES S.R.L.	2018	809675	09/04/2018	26/04/2018	25/06/2018	13/07/2018	18	5.636,00	101.448,00
2561	BIO-RAD LABORATORIES S.R.L.	2018	810347	16/04/2018	26/04/2018	25/06/2018	13/07/2018	18	1.454,40	26.179,20
2561	BIO-RAD LABORATORIES S.R.L.	2018	810348	16/04/2018	15/05/2018	14/07/2018	13/07/2018	-1	811,80	-811,80
2561	BIO-RAD LABORATORIES S.R.L.	2018	811081	23/04/2018	17/05/2018	16/07/2018	13/07/2018	-3	1.272,00	-3.816,00
2572	AGROLABO S.P.A.	2018	39	21/02/2018	27/02/2018	28/04/2018	13/07/2018	75	350,00	26.250,00
2572	AGROLABO S.P.A.	2018	58	04/04/2018	27/04/2018	26/06/2018	13/07/2018	17	200,00	3.400,00
2572	AGROLABO S.P.A.	2018	73	17/04/2018	17/05/2018	16/07/2018	13/07/2018	-3	970,00	-2.910,00
2576	TECNA S.R.L.	2018	57	24/04/2018	17/05/2018	16/07/2018	13/07/2018	-3	1.725,00	-5.175,00
2576	TECNA S.R.L.	2018	60	24/04/2018	17/05/2018	16/07/2018	13/07/2018	-3	936,00	-2.808,00
2671	TEAM SERVICE Società Consortile a	2018	2844	22/12/2017	14/02/2018	15/04/2018	13/07/2018	88	700,00	61.600,00
2671	TEAM SERVICE Società Consortile a	2018	2977	29/12/2017	14/02/2018	15/04/2018	13/07/2018	88	15.574,30	1.370.538,40
2671	TEAM SERVICE Società Consortile a	2018	2978	29/12/2017	15/02/2018	16/04/2018	13/07/2018	87	1.356,70	118.032,90
2671	TEAM SERVICE Società Consortile a	2018	2979	29/12/2017	15/02/2018	16/04/2018	13/07/2018	87	598,30	52.052,10
2671	TEAM SERVICE Società Consortile a	2018	2980	29/12/2017	15/02/2018	16/04/2018	13/07/2018	87	787,40	68.503,80
2671	TEAM SERVICE Società Consortile a	2018	2981	29/12/2017	15/02/2018	16/04/2018	13/07/2018	87	574,40	49.972,80
2671	TEAM SERVICE Società Consortile a	2018	2982	29/12/2017	14/02/2018	15/04/2018	13/07/2018	88	947,40	83.371,20
2671	TEAM SERVICE Società Consortile a	2018	842	30/04/2018	17/05/2018	16/07/2018	13/07/2018	-3	15.574,30	-46.722,90
2671	TEAM SERVICE Società Consortile a	2018	843	30/04/2018	02/05/2018	01/07/2018	13/07/2018	12	1.356,70	16.280,40
2671	TEAM SERVICE Società Consortile a	2018	844	30/04/2018	17/05/2018	16/07/2018	13/07/2018	-3	598,30	-1.794,90
2671	TEAM SERVICE Società Consortile a	2018	845	30/04/2018	17/05/2018	16/07/2018	13/07/2018	-3	787,40	-2.362,20
2671	TEAM SERVICE Società Consortile a	2018	846	30/04/2018	17/05/2018	16/07/2018	13/07/2018	-3	574,40	-1.723,20
2671	TEAM SERVICE Società Consortile a	2018	847	30/04/2018	17/05/2018	16/07/2018	13/07/2018	-3	947,40	-2.842,20
2671	TEAM SERVICE Società Consortile a	2018	1028	30/04/2018	17/05/2018	16/07/2018	13/07/2018	-3	6.501,60	-19.504,80
2789	FASTWEB SPA	2018	15836	31/05/2018	03/07/2018	01/09/2018	13/07/2018	-48	419,20	-20.121,60
2871	S.I.E.M. Società Italiana Elettro	2018	1956	16/04/2018	17/05/2018	16/07/2018	13/07/2018	-3	8.481,20	-25.443,60
3014	VUOTTO ANTONIO	2018	58	09/04/2018	09/05/2018	08/07/2018	13/07/2018	5	8.299,20	41.496,00
3014	VUOTTO ANTONIO	2018	60	10/04/2018	11/05/2018	10/07/2018	13/07/2018	3	4.824,50	14.473,50
3014	VUOTTO ANTONIO	2018	61	10/04/2018	11/05/2018	10/07/2018	13/07/2018	3	5.033,60	15.100,80
3024	ALSCO ITALIA S.r.l.	2018	301753	28/02/2018	11/04/2018	10/06/2018	13/07/2018	33	1.184,40	39.085,20
3024	ALSCO ITALIA S.r.l.	2018	304409	30/04/2018	21/05/2018	20/07/2018	13/07/2018	-7	156,20	-1.093,40
3024	ALSCO ITALIA S.r.l.	2018	305357	30/04/2018	21/05/2018	20/07/2018	13/07/2018	-7	61,00	-427,00
3024	ALSCO ITALIA S.r.l.	2018	601658	30/04/2018	21/05/2018	20/07/2018	13/07/2018	-7	1.010,40	-7.072,80
3158	ENEL ENERGIA SPA - LUCE	2018	18335	14/06/2018	03/07/2018	01/09/2018	13/07/2018	-48	28.686,00	-1.376.928,00
3158	ENEL ENERGIA SPA - LUCE	2018	25579	14/06/2018	03/07/2018	01/09/2018	13/07/2018	-48	3.761,90	-180.571,20
3213	TALETE SpA	2018	926	08/06/2018	03/07/2018	01/09/2018	13/07/2018	-48	85,20	-4.089,60
3405	EuroClone SpA (Ex CELBIO)	2018	4287	30/04/2018	18/05/2018	17/07/2018	13/07/2018	-4	55,00	-220,00
3405	EuroClone SpA (Ex CELBIO)	2018	3758	19/04/2018	17/05/2018	16/07/2018	13/07/2018	-3	627,00	-1.881,00
3629	Infordata SpA	2018	725	27/03/2018	15/05/2018	14/07/2018	13/07/2018	-1	2.507,60	-2.507,60
3695	INAZ PAGHE SRL	2018	9100	10/04/2018	15/05/2018	14/07/2018	13/07/2018	-1	284,00	-284,00
3801	PIN.GO Società Cooperativa Sociale	2018	11	04/04/2018	27/04/2018	26/06/2018	13/07/2018	17	5.130,30	87.215,10
3801	PIN.GO Società Cooperativa Sociale	2018	13	11/05/2018	23/05/2018	22/07/2018	13/07/2018	-9	4.397,40	-39.576,60
3801	PIN.GO Società Cooperativa Sociale	2018	14	11/05/2018	23/05/2018	22/07/2018	13/07/2018	-9	16.013,70	-144.123,30
3950	LABORATORIO ANALISI GUIDONIA SRL	2018	35	30/04/2018	17/05/2018	16/07/2018	13/07/2018	-3	8.852,00	-26.556,00
4046	BIOCLASS S.r.l.	2018	180105	30/04/2018	16/05/2018	15/07/2018	13/07/2018	-2	382,50	-765,00
4093	TECNOIMPIANTISTICA EDILIZIA SRL	2018	22	03/04/2018	23/04/2018	22/06/2018	13/07/2018	21	20.320,00	426.720,00
4093	TECNOIMPIANTISTICA EDILIZIA SRL	2018	23	17/04/2018	23/04/2018	22/06/2018	13/07/2018	21	1.684,80	35.380,80
4093	TECNOIMPIANTISTICA EDILIZIA SRL	2018	24	17/04/2018	23/04/2018	22/06/2018	13/07/2018	21	2.801,30	58.827,30
4093	TECNOIMPIANTISTICA EDILIZIA SRL	2018	25	17/04/2018	23/04/2018	22/06/2018	13/07/2018	21	2.244,10	47.126,10
4098	TEST VERITAS S.R.L.	2018	25	10/04/2018	11/05/2018	10/07/2018	13/07/2018	3	305,00	915,00
4149	Life Technologies Italia	2018	968345	04/04/2018	27/04/2018	26/06/2018	13/07/2018	17	2.688,80	45.709,60
4149	Life Technologies Italia	2018	969063	16/04/2018	16/05/2018	15/07/2018	13/07/2018	-2	580,80	-1.161,60
4306	TRA.SER srl	2018	773	24/11/2017	15/12/2017	13/02/2018	13/07/2018	150	1.430,00	214.500,00
4306	TRA.SER srl	2018	875	18/12/2017	29/12/2017	27/02/2018	13/07/2018	136	1.276,00	173.536,00
4306	TRA.SER srl	2018	967	31/12/2017	20/02/2018	21/04/2018	13/07/2018	82	903,00	74.046,00
4306	TRA.SER srl	2018	969	31/12/2017	20/02/2018	21/04/2018	13/07/2018	82	1.520,00	124.640,00
4306	TRA.SER srl	2018	76	19/01/2018	06/03/2018	05/05/2018	13/07/2018	68	1.134,00	77.112,00
4306	TRA.SER srl	2018	78	19/02/2018	08/03/2018	07/05/2018	13/07/2018	66	1.240,00	81.840,00
4306	TRA.SER srl	2018	174	23/03/2018	08/05/2018	07/07/2018	13/07/2018	6	945,00	5.670,00
4306	TRA.SER srl	2018	176	23/03/2018	08/05/2018	07/07/2018	13/07/2018	6	1.920,00	11.520,00
4306	TRA.SER srl	2018	271	24/04/2018	17/05/2018	16/07/2018	13/07/2018	-3	1.029,00	-3.087,00
4306	TRA.SER srl	2018	273	24/04/2018	17/05/2018	16/07/2018	13/07/2018	-3	3.000,00	-9.000,00
4383	Soluzione Ufficio srl	2018	7702	27/04/2018	17/05/2018	16/07/2018	13/07/2018	-3	439,50	-1.318,50
4399	CARLO ERBA REAGENTS SRL	2018	12302	16/04/2018	16/05/2018	15/07/2018	13/07/2018	-2	43,70	-87,40
4399	CARLO ERBA REAGENTS SRL	2018	12860	18/04/2018	17/05/2018	16/07/2018	13/07/2018	-3	24,20	-72,60
4399	CARLO ERBA REAGENTS SRL	2018	13779	26/04/2018	17/05/2018	16/07/2018	13/07/2018	-3	113,90	-341,70
4399	CARLO ERBA REAGENTS SRL	2018	12219	13/04/2018	15/05/2018	14/07/2018	13/07/2018	-1	174,80	-174,80
4399	CARLO ERBA REAGENTS SRL	2018	12300	16/04/2018	16/05/2018	15/07/2018	13/07/2018	-2	10,00	-20,00
4399	CARLO ERBA REAGENTS SRL	2018	12301	16/04/2018	16/05/2018	15/07/2018	13/07/2018	-2	600,20	-1.200,40
4399	CARLO ERBA REAGENTS SRL	2018	12303	16/04/2018	16/05/2018	15/07/2018	13/07/2018	-2	76,50	-153,00
4399	CARLO ERBA REAGENTS SRL	2018	12859	18/04/2018	17/05/2018	16/07/2018	13/07/2018	-3	11,20	-33,60
4399	CARLO ERBA REAGENTS SRL	2018	13778	26/04/2018	17/05/2018	16/07/2018	13/07/2018	-3	424,80	-1.274,40
4469	PLURIMA SPA	2018	555	30/04/2018	17/05/2018	16/07/2018	13/07/2018	-3	20.618,20	-61.854,60
4520	IN3DIAGNOSTIC SRL	2018	17	03/04/2018	27/04/2018	26/06/2018	13/07/2018	17	1.056,00	17.952,00
4525	Illumina Italy srl	2018	8289	19/04/2018	06/07/2018	04/09/2018	13/07/2018	-51	9.496,20	-484.306,20
4544	AUTO ASSISTENZA APPIO DI PASQUALINO	2018	38	20/02/2018	04/04/2018	03/06/2018	13/07/2018	40	523,60	20.944,00
4544	AUTO ASSISTENZA APPIO DI PASQUALINO	2018	120	05/07/2018	12/07/2018	10/09/2018	13/07/2018	-57	703,70	-40.110,90
4571	RANDOX LABORATORIES LIMITED	2018	9534	10/04/2018	11/05/2018	10/07/2018	13/07/2018	3	200,00	600,00
4581	BMD s.r.l	2018	30	10/04/2018	11/05/2018	10/07/2018	13/07/2018	3	2.174,30	6.522,90
4581	BMD s.r.l	2018	31	10/04/2018	11/05/2018	10/07/2018	13/07/2018	3	699,40	2.098,20
4581	BMD s.r.l	2018	32	10/04/2018	11/05/2018	10/07/2018	13/07/2018	3	2.695,50	8.086,50
4581	BMD s.r.l	2018	33	10/04/2018	11/05/2018	10/07/2018	13/07/2018	3	2.695,50	8.086,50

4581	BMD s.r.l	2018	34	10/04/2018	09/05/2018	08/07/2018	13/07/2018	5	3.194,90	15.974,50
4581	BMD s.r.l	2018	35	18/04/2018	23/04/2018	22/06/2018	13/07/2018	21	1.126,90	23.664,90
4581	BMD s.r.l	2018	36	18/04/2018	23/04/2018	22/06/2018	13/07/2018	21	1.126,90	23.664,90
4581	BMD s.r.l	2018	37	18/04/2018	23/04/2018	22/06/2018	13/07/2018	21	4.124,30	86.610,30
5090	IZS DELLE VENEZIE	2018	148	03/04/2018	26/04/2018	25/06/2018	13/07/2018	18	5.660,00	101.880,00
5169	ACQUEDOTTO DEL FIORA S.P.A.	2018	9115	04/06/2018	03/07/2018	01/09/2018	13/07/2018	-48	196,90	-9.451,20
5169	ACQUEDOTTO DEL FIORA S.P.A.	2018	9161	05/06/2018	03/07/2018	01/09/2018	13/07/2018	-48	335,30	-16.094,40
5287	DE SANCTIS BRUNO	2018	1336	10/07/2018	13/07/2018	11/09/2018	13/07/2018	-58	3.321,00	-192.618,00
2511	ENTE NAZIONALE ITALIANO UNIFICAZION	2018	1334	23/01/2018	13/07/2018	11/09/2018	13/07/2018	-58	752,00	-43.616,00
2511	ENTE NAZIONALE ITALIANO UNIFICAZION	2018	500280	30/05/2018	02/07/2018	31/08/2018	13/07/2018	-47	205,20	-9.644,40
5159	KIWA CERMET ITALIA SPA	2018	1335	31/05/2018	13/07/2018	11/09/2018	13/07/2018	-58	1.200,00	-69.600,00
73	BIOSTERIL ITALIA SRL	2018	154	29/05/2018	15/06/2018	14/08/2018	20/07/2018	-24	672,00	-16.128,00
175	Omnia Diagnostica srl	2018	1440	10/05/2018	23/05/2018	22/07/2018	20/07/2018	-2	200,00	-400,00
175	Omnia Diagnostica srl	2018	1558	21/05/2018	07/06/2018	06/08/2018	20/07/2018	-16	180,00	-2.880,00
175	Omnia Diagnostica srl	2018	1476	14/05/2018	24/05/2018	23/07/2018	20/07/2018	-3	150,00	-450,00
326	ITALIANA PETROLI SPA (EX TOTALERG)	2018	202387	31/05/2018	11/07/2018	09/09/2018	20/07/2018	-49	764,20	-37.445,80
356	ACQUAVIVA SRL UNIPERSONALE	2018	800322	31/05/2018	20/06/2018	19/08/2018	20/07/2018	-29	228,00	-6.612,00
423	CONVERGE SPA	2018	203535	25/05/2018	13/06/2018	12/08/2018	20/07/2018	-22	21.645,00	-476.190,00
427	SEBIA ITALIA SRL	2018	2770	07/05/2018	22/05/2018	21/07/2018	20/07/2018	-1	1.515,00	-1.515,00
441	Allevamento Blood di Ricci Chiara	2018	60	31/05/2018	04/07/2018	02/09/2018	20/07/2018	-42	710,00	-29.820,00
443	SICO S.p.A.	2018	40537	31/05/2018	18/06/2018	17/08/2018	20/07/2018	-27	240,00	-6.480,00
447	Fisher Scientific sas	2018	33732	30/05/2018	20/06/2018	19/08/2018	20/07/2018	-29	167,90	-4.869,10
477	Celdes srl	2018	4701	02/05/2018	21/05/2018	20/07/2018	20/07/2018	0	224,70	0,00
482	ROMANA ALLESTIMENTI SAS	2018	4	21/05/2018	06/06/2018	05/08/2018	20/07/2018	-15	6.975,00	-104.625,00
485	Università Cattolica Sacro Cuore	2018	78	25/06/2018	18/07/2018	16/09/2018	20/07/2018	-56	26.329,20	-1.474.435,20
487	ECO ERIDANIA S.p.A	2018	369	31/05/2018	05/07/2018	03/09/2018	20/07/2018	-43	13.368,40	-574.841,20
497	EBSCO INFORMATION SERVICES SRL	2018	24161	10/05/2018	31/05/2018	30/07/2018	20/07/2018	-10	97,40	-974,00
497	EBSCO INFORMATION SERVICES SRL	2018	33991	13/05/2018	31/05/2018	30/07/2018	20/07/2018	-10	40,00	-400,00
559	RANGERS SRL	2018	1018	01/05/2018	24/05/2018	23/07/2018	20/07/2018	-3	50,00	-150,00
559	RANGERS SRL	2018	1018	10/05/2018	24/05/2018	23/07/2018	20/07/2018	-3	50,00	-150,00
559	RANGERS SRL	2018	1911	01/05/2018	24/05/2018	23/07/2018	20/07/2018	-3	40,70	-122,10
559	RANGERS SRL	2018	6594	01/05/2018	24/05/2018	23/07/2018	20/07/2018	-3	40,70	-122,10
1007	CLINI-LAB S.R.L.	2018	4337	31/05/2018	20/06/2018	19/08/2018	20/07/2018	-29	2.109,00	-61.161,00
1014	VWR INTERNATIONAL SRL	2018	333491	10/05/2018	23/05/2018	22/07/2018	20/07/2018	-2	265,40	-530,80
1014	VWR INTERNATIONAL SRL	2018	336545	24/05/2018	26/06/2018	25/08/2018	20/07/2018	-35	10,40	-364,00
1014	VWR INTERNATIONAL SRL	2018	338469	31/05/2018	27/06/2018	26/08/2018	20/07/2018	-36	884,90	-31.856,40
1014	VWR INTERNATIONAL SRL	2018	332707	03/05/2018	21/05/2018	20/07/2018	20/07/2018	0	43,40	0,00
1014	VWR INTERNATIONAL SRL	2018	332708	03/05/2018	21/05/2018	20/07/2018	20/07/2018	0	90,00	0,00
1014	VWR INTERNATIONAL SRL	2018	332709	03/05/2018	21/05/2018	20/07/2018	20/07/2018	0	247,20	0,00
1014	VWR INTERNATIONAL SRL	2018	333489	10/05/2018	23/05/2018	22/07/2018	20/07/2018	-2	23,40	-46,80
1014	VWR INTERNATIONAL SRL	2018	333490	10/05/2018	23/05/2018	22/07/2018	20/07/2018	-2	47,80	-95,60
1014	VWR INTERNATIONAL SRL	2018	336544	24/05/2018	25/06/2018	24/08/2018	20/07/2018	-34	124,50	-4.233,00
1014	VWR INTERNATIONAL SRL	2018	338470	31/05/2018	27/06/2018	26/08/2018	20/07/2018	-36	750,50	-27.018,00
1020	QIAGEN S.R.L.	2018	200680	09/05/2018	23/05/2018	22/07/2018	20/07/2018	-2	1.760,00	-3.520,00
1020	QIAGEN S.R.L.	2018	200958	16/05/2018	25/05/2018	24/07/2018	20/07/2018	-4	892,00	-3.568,00
1065	BORMAN ITALIANA S.r.l.	2018	2251	18/05/2018	04/06/2018	03/08/2018	20/07/2018	-13	1.765,20	-22.947,60
1130	Thermo Fisher Scientific SpA	2018	75405	23/05/2018	08/06/2018	07/08/2018	20/07/2018	-17	778,50	-13.234,50
1139	RESNOVA SRL	2018	884	25/05/2018	12/06/2018	11/08/2018	20/07/2018	-21	2.365,50	-49.675,50
1139	RESNOVA SRL	2018	698	03/05/2018	21/05/2018	20/07/2018	20/07/2018	0	1.316,20	0,00
1139	RESNOVA SRL	2018	760	15/05/2018	25/05/2018	24/07/2018	20/07/2018	-4	760,00	-3.040,00
1140	R-BIOPHARM ITALIA SRL	2018	200273	22/05/2018	11/06/2018	10/08/2018	20/07/2018	-20	798,80	-15.976,00
1155	INDUTEX SPA	2018	65	17/05/2018	04/06/2018	03/08/2018	20/07/2018	-13	2.850,00	-37.050,00
1155	INDUTEX SPA	2018	71	31/05/2018	26/06/2018	25/08/2018	20/07/2018	-35	325,50	-11.392,50
1156	EXACTA + OPTECH SPA	2018	1138	31/05/2018	19/06/2018	18/08/2018	20/07/2018	-28	1.645,60	-46.076,80
1156	EXACTA + OPTECH SPA	2018	1139	31/05/2018	14/06/2018	13/08/2018	20/07/2018	-23	316,00	-7.268,00
1156	EXACTA + OPTECH SPA	2018	1140	31/05/2018	14/06/2018	13/08/2018	20/07/2018	-23	125,80	-2.893,40
1253	A.C.ESSE SRL	2018	258	21/05/2018	26/06/2018	25/08/2018	20/07/2018	-35	265,50	-9.292,50
1253	A.C.ESSE SRL	2018	292	31/05/2018	26/06/2018	25/08/2018	20/07/2018	-35	58,90	-2.061,50
1253	A.C.ESSE SRL	2018	293	31/05/2018	26/06/2018	25/08/2018	20/07/2018	-35	464,30	-16.250,50
1253	A.C.ESSE SRL	2018	294	31/05/2018	26/06/2018	25/08/2018	20/07/2018	-35	950,40	-33.264,00
1336	LGC STANDARS Srl (EX PROMOCHEM)	2018	503179	04/05/2018	23/05/2018	22/07/2018	20/07/2018	-2	1.646,00	-3.292,00
1336	LGC STANDARS Srl (EX PROMOCHEM)	2018	503352	10/05/2018	30/05/2018	29/07/2018	20/07/2018	-9	291,00	-2.619,00
1336	LGC STANDARS Srl (EX PROMOCHEM)	2018	503353	10/05/2018	30/05/2018	29/07/2018	20/07/2018	-9	291,00	-2.619,00
1336	LGC STANDARS Srl (EX PROMOCHEM)	2018	503354	10/05/2018	30/05/2018	29/07/2018	20/07/2018	-9	291,00	-2.619,00
1634	3V CHIMICA srl	2018	683	30/05/2018	18/06/2018	17/08/2018	20/07/2018	-27	2.381,10	-64.289,70
1634	3V CHIMICA srl	2018	684	30/05/2018	18/06/2018	17/08/2018	20/07/2018	-27	5.237,70	-141.417,90
1634	3V CHIMICA srl	2018	685	30/05/2018	18/06/2018	17/08/2018	20/07/2018	-27	2.648,40	-71.506,80
2003	FOSS ITALIA srl	2018	51017	03/05/2018	21/05/2018	20/07/2018	20/07/2018	0	2.114,50	0,00
2003	FOSS ITALIA srl	2018	51087	09/05/2018	23/05/2018	22/07/2018	20/07/2018	-2	1.579,60	-3.159,20
2003	FOSS ITALIA srl	2018	51197	16/05/2018	01/06/2018	31/07/2018	20/07/2018	-10	8.359,90	-83.599,00
2003	FOSS ITALIA srl	2018	51082	08/05/2018	21/05/2018	20/07/2018	20/07/2018	0	709,90	0,00
2003	FOSS ITALIA srl	2018	51102	09/05/2018	22/05/2018	21/07/2018	20/07/2018	-1	1.260,00	-1.260,00
2003	FOSS ITALIA srl	2018	51140	14/05/2018	01/06/2018	31/07/2018	20/07/2018	-10	1.095,30	-10.953,00
2003	FOSS ITALIA srl	2018	51178	16/05/2018	25/05/2018	24/07/2018	20/07/2018	-4	556,30	-2.225,20
2013	IZS DELLA LOMBARDIA E DELL'EMILIA	2018	71	31/05/2018	20/06/2018	19/08/2018	20/07/2018	-29	1.675,00	-48.575,00
2013	IZS DELLA LOMBARDIA E DELL'EMILIA	2018	63	31/05/2018	20/06/2018	19/08/2018	20/07/2018	-29	90,00	-2.610,00
2013	IZS DELLA LOMBARDIA E DELL'EMILIA	2018	64	31/05/2018	20/06/2018	19/08/2018	20/07/2018	-29	172,80	-5.011,20
2042	BIOLIFE ITALIANA S.R.L.	2018	2835	10/05/2018	21/05/2018	20/07/2018	20/07/2018	0	1.782,00	0,00
2045	CHARLES RIVER LABORATORIES S.P.A.	2018	1173	15/05/2018	05/07/2018	03/09/2018	20/07/2018	-43	178,30	-7.666,90
2045	CHARLES RIVER LABORATORIES S.P.A.	2018	1174	15/05/2018	05/07/2018	03/09/2018	20/07/2018	-43	198,70	-8.544,10
2045	CHARLES RIVER LABORATORIES S.P.A.	2018	1210	18/05/2018	05/07/2018	03/09/2018	20/07/2018	-43	240,60	-10.345,80
2045	CHARLES RIVER LABORATORIES S.P.A.	2018	1272	23/05/2018	04/07/2018	02/09/2018	20/07/2018	-42	178,30	-7.488,60
2045	CHARLES RIVER LABORATORIES S.P.A.	2018	1531	30/05/2018	26/06/2018	25/08/2018	20/07/2018	-35	178,30	-6.240,50
2052	BIOMERIEUX ITALIA S.P.A.	2018	275058	25/05/2018	12/06/2018	11/08/2018	20/07/2018	-21	1.664,20	-34.948,20
2052	BIOMERIEUX ITALIA S.P.A.	2018	275556	28/05/2018	15/06/2018	14/08/2018	20/07/2018	-24	744,10	-17.858,40
2052	BIOMERIEUX ITALIA S.P.A.	2018	275799	29/05/2018	18/06/2018	17/08/2018	20/07/2018	-27	13,50	-364,50
2052	BIOMERIEUX ITALIA S.P.A.	2018	272463	10/05/2018	21/05/2018	20/07/2018	20/07/2018	0	650,80	0,00
2052	BIOMERIEUX ITALIA S.P.A.	2018	273693	17/05/2018	04/06/2018	03/08/2018	20/07/2018	-13	926,00	-12.038,00
2052	BIOMERIEUX ITALIA S.P.A.	2018	275057	25/05/2018	12/06/2018	11/08/2018	20/07/2018	-21	4.091,90	-85.929,90
2052	BIOMERIEUX ITALIA S.P.A.	2018	275822	30/05/2018	18/06/2018	17/08/2018	20/07/2018	-27	760,70	-20.538,90
2052	BIOMERIEUX ITALIA S.P.A.	2018	276097	31/05/2018	19/06/2018	18/08/2018	20/07/2018	-28	2.993,00	-83.804,00
2058	SACCO S.R.L.	2018	673	11/05/2018	23/05/2018	22/07/2018	20/07/2018	-2	294,00	-588,00
2060	THERMO FISHER DIAGNOSTICS S.P.A.	2018	16779	18/05/2018	04/06/2018	03/08/2018	20/07/2018	-13	496,20	-6.450,60
2060	THERMO FISHER DIAGNOSTICS S.P.A.	2018	17507	14/05/2018	13/06/2018	12/08/2018	20/07/2018	-22	310,60	-6.833,20
2060	THERMO FISHER DIAGNOSTICS S.P.A.	2018	14282	02/05/2018	21/05/2018	20/07/2018	20/07/2018	0	508,20	0,00
2060	THERMO FISHER DIAGNOSTICS S.P.A.	2018	14536	03/05/2018	21/05/2018	20/07/2018	20/07/2018	0	5.805,60	0,00
2060	THERMO FISHER DIAGNOSTICS S.P.A.	2018	15327	08/05/2018	23/05/2018	22/07/2018	20/07/2018	-2	135,20	-270,40
2060	THERMO FISHER DIAGNOSTICS S.P.A.	2018	16191	15/05/2018	01/06/2018	31/07/2018	20/07/2018	-10	268,40	-2.684,00

2060	THERMO FISHER DIAGNOSTICS S.P.A.	2018	16442	16/05/2018	25/05/2018	24/07/2018	20/07/2018	-4	255,00	-1.020,00
2060	THERMO FISHER DIAGNOSTICS S.P.A.	2018	16777	18/05/2018	05/06/2018	04/08/2018	20/07/2018	-14	51,00	-714,00
2060	THERMO FISHER DIAGNOSTICS S.P.A.	2018	16778	18/05/2018	04/06/2018	03/08/2018	20/07/2018	-13	199,70	-2.596,10
2060	THERMO FISHER DIAGNOSTICS S.P.A.	2018	17675	25/05/2018	12/06/2018	11/08/2018	20/07/2018	-21	255,00	-5.355,00
2060	THERMO FISHER DIAGNOSTICS S.P.A.	2018	18248	30/05/2018	19/06/2018	18/08/2018	20/07/2018	-28	724,20	-20.277,60
2060	THERMO FISHER DIAGNOSTICS S.P.A.	2018	18441	31/05/2018	20/06/2018	19/08/2018	20/07/2018	-29	76,50	-2.218,50
2072	SIAL S.R.L.	2018	1530	16/05/2018	25/05/2018	24/07/2018	20/07/2018	-4	497,20	-1.988,80
2072	SIAL S.R.L.	2018	1531	16/05/2018	25/05/2018	24/07/2018	20/07/2018	-4	211,00	-844,00
2072	SIAL S.R.L.	2018	1652	21/05/2018	05/06/2018	04/08/2018	20/07/2018	-14	423,80	-5.933,20
2072	SIAL S.R.L.	2018	1653	21/05/2018	08/06/2018	07/08/2018	20/07/2018	-17	650,20	-11.053,40
2086	D.I.D. S.P.A.	2018	2292	31/05/2018	26/06/2018	25/08/2018	20/07/2018	-35	28,70	-1.004,50
2086	D.I.D. S.P.A.	2018	2289	31/05/2018	26/06/2018	25/08/2018	20/07/2018	-35	36,80	-1.288,00
2086	D.I.D. S.P.A.	2018	2290	31/05/2018	26/06/2018	25/08/2018	20/07/2018	-35	73,50	-2.572,50
2086	D.I.D. S.P.A.	2018	2291	31/05/2018	26/06/2018	25/08/2018	20/07/2018	-35	57,40	-2.009,00
2095	BIOGENETICS S.R.L.	2018	436	31/05/2018	19/06/2018	18/08/2018	20/07/2018	-28	39,00	-1.092,00
2095	BIOGENETICS S.R.L.	2018	437	31/05/2018	12/06/2018	11/08/2018	20/07/2018	-21	5.049,00	-106.029,00
2095	BIOGENETICS S.R.L.	2018	438	31/05/2018	19/06/2018	18/08/2018	20/07/2018	-28	768,00	-21.504,00
2095	BIOGENETICS S.R.L.	2018	439	31/05/2018	18/06/2018	17/08/2018	20/07/2018	-27	190,00	-5.130,00
2095	BIOGENETICS S.R.L.	2018	440	31/05/2018	19/06/2018	18/08/2018	20/07/2018	-28	380,00	-10.640,00
2095	BIOGENETICS S.R.L.	2018	441	31/05/2018	19/06/2018	18/08/2018	20/07/2018	-28	120,00	-3.360,00
2095	BIOGENETICS S.R.L.	2018	442	31/05/2018	19/06/2018	18/08/2018	20/07/2018	-28	195,00	-5.460,00
2095	BIOGENETICS S.R.L.	2018	443	31/05/2018	19/06/2018	18/08/2018	20/07/2018	-28	306,00	-8.568,00
2095	BIOGENETICS S.R.L.	2018	444	31/05/2018	19/06/2018	18/08/2018	20/07/2018	-28	1.410,00	-39.480,00
2111	LIOFILCHEM S.R.L.	2018	1524	31/05/2018	21/06/2018	20/08/2018	20/07/2018	-30	155,80	-4.674,00
2111	LIOFILCHEM S.R.L.	2018	1525	31/05/2018	18/06/2018	17/08/2018	20/07/2018	-27	80,00	-2.160,00
2111	LIOFILCHEM S.R.L.	2018	1526	31/05/2018	18/06/2018	17/08/2018	20/07/2018	-27	1.050,00	-28.350,00
2111	LIOFILCHEM S.R.L.	2018	1528	31/05/2018	26/06/2018	25/08/2018	20/07/2018	-35	13,50	-472,50
2111	LIOFILCHEM S.R.L.	2018	1527	31/05/2018	18/06/2018	17/08/2018	20/07/2018	-27	7,70	-207,90
2111	LIOFILCHEM S.R.L.	2018	1529	31/05/2018	20/06/2018	19/08/2018	20/07/2018	-29	67,50	-1.957,50
2165	SIGMA ALDRICH S.R.L.	2018	247404	23/05/2018	08/06/2018	07/08/2018	20/07/2018	-17	551,00	-9.367,00
2219	ABBOTT S.r.l.	2018	21742	30/05/2018	18/06/2018	17/08/2018	20/07/2018	-27	3.545,60	-95.731,20
2255	DITTA EUGENIO SABATINI di Andrea Ro	2018	14	18/05/2018	05/06/2018	04/08/2018	20/07/2018	-14	632,40	-8.853,60
2304	BIOSIGMA S.R.L.	2018	4927	31/05/2018	02/07/2018	31/08/2018	20/07/2018	-40	153,90	-6.156,00
2343	LABSERVICE ANALYTICA S.R.L.	2018	323	31/05/2018	26/06/2018	25/08/2018	20/07/2018	-35	490,10	-17.153,50
2343	LABSERVICE ANALYTICA S.R.L.	2018	324	31/05/2018	27/06/2018	26/08/2018	20/07/2018	-36	62,70	-2.257,20
2355	SCHARLAB ITALIA S.R.L.	2018	180231	31/05/2018	18/06/2018	17/08/2018	20/07/2018	-27	2.700,00	-72.900,00
2360	LABOINDUSTRIA S.P.A.	2018	3420	17/05/2018	01/06/2018	31/07/2018	20/07/2018	-10	567,50	-5.675,00
2360	LABOINDUSTRIA S.P.A.	2018	3421	17/05/2018	04/06/2018	03/08/2018	20/07/2018	-13	972,00	-12.636,00
2360	LABOINDUSTRIA S.P.A.	2018	3604	23/05/2018	12/06/2018	11/08/2018	20/07/2018	-21	271,80	-5.707,80
2360	LABOINDUSTRIA S.P.A.	2018	3605	23/05/2018	11/06/2018	10/08/2018	20/07/2018	-20	868,00	-17.360,00
2448	BIO OPTICA MILANO S.P.A.	2018	5612	23/05/2018	12/06/2018	11/08/2018	20/07/2018	-21	595,40	-12.503,40
2548	CPS ANALITICA S.R.L.	2018	1407	15/05/2018	07/06/2018	06/08/2018	20/07/2018	-16	328,60	-5.257,60
2548	CPS ANALITICA S.R.L.	2018	1582	31/05/2018	20/06/2018	19/08/2018	20/07/2018	-29	1.491,10	-43.241,90
2548	CPS ANALITICA S.R.L.	2018	1583	31/05/2018	20/06/2018	19/08/2018	20/07/2018	-29	668,90	-19.398,10
2561	BIO-RAD LABORATORIES S.R.L.	2018	812186	07/05/2018	22/05/2018	21/07/2018	20/07/2018	-1	3.878,40	-3.878,40
2561	BIO-RAD LABORATORIES S.R.L.	2018	814854	31/05/2018	20/06/2018	19/08/2018	20/07/2018	-29	484,80	-14.059,20
2572	AGROLABO S.P.A.	2018	80	08/05/2018	22/05/2018	21/07/2018	20/07/2018	-1	1.120,00	-1.120,00
2572	AGROLABO S.P.A.	2018	91	16/05/2018	25/05/2018	24/07/2018	20/07/2018	-4	630,00	-2.520,00
2572	AGROLABO S.P.A.	2018	93	16/05/2018	25/05/2018	24/07/2018	20/07/2018	-4	925,00	-3.700,00
2572	AGROLABO S.P.A.	2018	98	28/05/2018	14/06/2018	13/08/2018	20/07/2018	-23	220,00	-5.060,00
2572	AGROLABO S.P.A.	2018	99	28/05/2018	14/06/2018	13/08/2018	20/07/2018	-23	525,00	-12.075,00
2572	AGROLABO S.P.A.	2018	79	08/05/2018	22/05/2018	21/07/2018	20/07/2018	-1	361,20	-361,20
2572	AGROLABO S.P.A.	2018	81	08/05/2018	22/05/2018	21/07/2018	20/07/2018	-1	2.100,00	-2.100,00
2572	AGROLABO S.P.A.	2018	92	16/05/2018	25/05/2018	24/07/2018	20/07/2018	-4	350,00	-1.400,00
2572	AGROLABO S.P.A.	2018	100	28/05/2018	14/06/2018	13/08/2018	20/07/2018	-23	450,00	-10.350,00
2576	TECNA S.R.L.	2018	95	23/05/2018	11/06/2018	10/08/2018	20/07/2018	-20	2.300,00	-46.000,00
2576	TECNA S.R.L.	2018	93	23/05/2018	11/06/2018	10/08/2018	20/07/2018	-20	936,00	-18.720,00
2623	PROMEGA ITALIA S.R.L.	2018	2453	29/05/2018	15/06/2018	14/08/2018	20/07/2018	-24	324,80	-7.795,20
2623	PROMEGA ITALIA S.R.L.	2018	1928	02/05/2018	21/05/2018	20/07/2018	20/07/2018	0	384,00	0,00
2623	PROMEGA ITALIA S.R.L.	2018	2454	29/05/2018	15/06/2018	14/08/2018	20/07/2018	-24	887,20	-21.292,80
2736	DTO Servizi S.r.l.	2018	240	11/05/2018	24/05/2018	23/07/2018	20/07/2018	-3	787,20	-2.361,60
2841	PHENOMENEX SRL (CHEMTEK ANALYTICA)	2018	800382	03/05/2018	21/05/2018	20/07/2018	20/07/2018	0	2.513,20	0,00
2899	FUJITSU SIEMENS COMPUTER	2018	6755	26/04/2018	15/05/2018	14/07/2018	20/07/2018	6	32.134,20	192.805,20
3028	BUTANGAS SPA	2018	430	24/05/2018	14/06/2018	13/08/2018	20/07/2018	-23	492,00	-11.316,00
3405	EuroClone SpA (Ex CELBIO)	2018	4806	21/05/2018	08/06/2018	07/08/2018	20/07/2018	-17	1.300,00	-22.100,00
3405	EuroClone SpA (Ex CELBIO)	2018	4808	21/05/2018	08/06/2018	07/08/2018	20/07/2018	-17	1.300,00	-22.100,00
3405	EuroClone SpA (Ex CELBIO)	2018	4807	21/05/2018	08/06/2018	07/08/2018	20/07/2018	-17	103,80	-1.764,60
3550	Tema Ricerca srl	2018	1921	31/05/2018	02/07/2018	31/08/2018	20/07/2018	-40	201,20	-8.048,00
3695	INAZ PAGHE SRL	2018	12205	29/05/2018	02/07/2018	31/08/2018	20/07/2018	-40	284,00	-11.360,00
4093	TECNOIMPIANTISTICA EDILIZIA SRL	2018	27	04/05/2018	16/05/2018	15/07/2018	20/07/2018	5	20.474,80	102.374,00
4093	TECNOIMPIANTISTICA EDILIZIA SRL	2018	28	04/05/2018	16/05/2018	15/07/2018	20/07/2018	5	20.783,70	103.918,50
4093	TECNOIMPIANTISTICA EDILIZIA SRL	2018	29	28/05/2018	15/06/2018	14/08/2018	20/07/2018	-24	2.889,50	-69.348,00
4149	Life Technologies Italia	2018	970072	02/05/2018	21/05/2018	20/07/2018	20/07/2018	0	2.417,80	0,00
4149	Life Technologies Italia	2018	970326	07/05/2018	23/05/2018	22/07/2018	20/07/2018	-2	970,90	-1.941,80
4149	Life Technologies Italia	2018	971154	16/05/2018	25/05/2018	24/07/2018	20/07/2018	-4	7.298,40	-29.193,60
4149	Life Technologies Italia	2018	971450	21/05/2018	05/06/2018	04/08/2018	20/07/2018	-14	1.752,00	-24.528,00
4149	Life Technologies Italia	2018	971863	24/05/2018	05/06/2018	04/08/2018	20/07/2018	-14	889,90	-12.458,60
4149	Life Technologies Italia	2018	972166	29/05/2018	15/06/2018	14/08/2018	20/07/2018	-24	148,30	-3.559,20
4398	Di Giovanni srl	2018	216	25/05/2018	13/06/2018	12/08/2018	20/07/2018	-22	768,50	-16.907,00
4399	CARLO ERBA REAGENTS SRL	2018	15642	14/05/2018	24/05/2018	23/07/2018	20/07/2018	-3	49,40	-148,20
4399	CARLO ERBA REAGENTS SRL	2018	15643	14/05/2018	24/05/2018	23/07/2018	20/07/2018	-3	73,00	-219,00
4399	CARLO ERBA REAGENTS SRL	2018	15616	11/05/2018	24/05/2018	23/07/2018	20/07/2018	-3	108,00	-324,00
4399	CARLO ERBA REAGENTS SRL	2018	15617	11/05/2018	31/05/2018	30/07/2018	20/07/2018	-10	21,40	-214,00
4399	CARLO ERBA REAGENTS SRL	2018	15618	11/05/2018	24/05/2018	23/07/2018	20/07/2018	-3	58,60	-175,80
4399	CARLO ERBA REAGENTS SRL	2018	15640	14/05/2018	24/05/2018	23/07/2018	20/07/2018	-3	330,00	-990,00
4399	CARLO ERBA REAGENTS SRL	2018	15641	14/05/2018	24/05/2018	23/07/2018	20/07/2018	-3	1.405,00	-4.215,00
4399	CARLO ERBA REAGENTS SRL	2018	15940	15/05/2018	25/05/2018	24/07/2018	20/07/2018	-4	17,30	-69,20
4399	CARLO ERBA REAGENTS SRL	2018	16747	22/05/2018	11/06/2018	10/08/2018	20/07/2018	-20	73,00	-1.460,00
4520	IN3DIAGNOSTIC SRL	2018	22	09/05/2018	23/05/2018	22/07/2018	20/07/2018	-2	480,00	-960,00
4531	BioControl Systems Inc.	2018	1664	17/05/2018	06/06/2018	05/08/2018	20/07/2018	-15	135,00	-2.025,00
4571	RANDOX LABORATORIES LIMITED	2018	9685	10/05/2018	23/05/2018	22/07/2018	20/07/2018	-2	290,00	-580,00
4673	AB SCIEX SRL	2018	800703	30/06/2018	19/07/2018	17/09/2018	20/07/2018	-57	10.861,00	-619.077,00
4693	VACUTEST KIMA SRL	2018	802244	10/05/2018	23/05/2018	22/07/2018	20/07/2018	-2	416,00	-832,00
4693	VACUTEST KIMA SRL	2018	802535	31/05/2018	20/06/2018	19/08/2018	20/07/2018	-29	166,40	-4.825,60
4693	VACUTEST KIMA SRL	2018	802536	31/05/2018	20/06/2018	19/08/2018	20/07/2018	-29	510,80	-14.813,20
5367	MICROBIOL DI Sergio Murgia & c.snc	2018	372	31/05/2018	25/06/2018	24/08/2018	20/07/2018	-34	351,00	-11.934,00
100	Eurofins Genomics srl	2018	800938	25/06/2018	02/08/2018	01/10/2018	02/08/2018	-59	1.802,40	-106.341,60
154	ALD AUTOMOTIVE ITALIA S.R.L.	2018	372112	28/06/2018	27/07/2018	25/09/2018	02/08/2018	-53	443,20	-23.489,60

154	ALD AUTOMOTIVE ITALIA S.R.L.	2018	372567	28/06/2018	27/07/2018	25/09/2018	02/08/2018	-53	487,00	-25.811,00
175	Omnia Diagnostica srl	2018	1789	11/06/2018	24/07/2018	22/09/2018	02/08/2018	-50	300,00	-15.000,00
175	Omnia Diagnostica srl	2018	1793	11/06/2018	24/07/2018	22/09/2018	02/08/2018	-50	180,00	-9.000,00
175	Omnia Diagnostica srl	2018	1930	22/06/2018	01/08/2018	30/09/2018	02/08/2018	-58	190,00	-11.020,00
175	Omnia Diagnostica srl	2018	1792	11/06/2018	24/07/2018	22/09/2018	02/08/2018	-50	140,00	-7.000,00
175	Omnia Diagnostica srl	2018	1811	12/06/2018	25/07/2018	23/09/2018	02/08/2018	-51	450,00	-22.950,00
175	Omnia Diagnostica srl	2018	1909	21/06/2018	01/08/2018	30/09/2018	02/08/2018	-58	450,00	-26.100,00
236	Arval Service Lease Italia SpA	2018	789708	11/06/2018	27/07/2018	25/09/2018	02/08/2018	-53	641,90	-34.020,70
236	Arval Service Lease Italia SpA	2018	810779	11/06/2018	27/07/2018	25/09/2018	02/08/2018	-53	652,10	-34.561,30
236	Arval Service Lease Italia SpA	2018	866971	11/07/2018	27/07/2018	25/09/2018	02/08/2018	-53	641,90	-34.020,70
236	Arval Service Lease Italia SpA	2018	889132	11/07/2018	27/07/2018	25/09/2018	02/08/2018	-53	652,10	-34.561,30
250	TIM SPA	2018	116021	14/06/2018	26/07/2018	24/09/2018	02/08/2018	-52	4.032,00	-209.664,00
250	TIM SPA	2018	414156	06/06/2018	25/07/2018	23/09/2018	02/08/2018	-51	104,90	-5.349,90
251	E.S.TR.A. Fatturazione Elettronica	2018	361608	21/06/2018	04/07/2018	02/09/2018	02/08/2018	-30	38,70	-1.161,00
251	E.S.TR.A. Fatturazione Elettronica	2018	656761	20/07/2018	01/08/2018	30/09/2018	02/08/2018	-58	171,30	-9.935,40
251	E.S.TR.A. Fatturazione Elettronica	2018	656762	20/07/2018	02/08/2018	01/10/2018	02/08/2018	-59	38,50	-2.271,50
251	E.S.TR.A. Fatturazione Elettronica	2018	659953	20/07/2018	01/08/2018	30/09/2018	02/08/2018	-58	8,90	-516,20
251	E.S.TR.A. Fatturazione Elettronica	2018	662525	20/07/2018	01/08/2018	30/09/2018	02/08/2018	-58	198,70	-11.524,60
326	ITALIANA PETROLI SPA (EX TOTALERG)	2018	203515	31/05/2018	11/07/2018	09/09/2018	02/08/2018	-37	1.754,80	-64.927,60
326	ITALIANA PETROLI SPA (EX TOTALERG)	2018	247261	30/06/2018	19/07/2018	17/09/2018	02/08/2018	-45	662,30	-29.803,50
339	SOC. EDILIZIA RESIDENZIALE MARINA	2018	3	20/06/2018	02/08/2018	01/10/2018	02/08/2018	-59	86,40	-5.097,60
339	SOC. EDILIZIA RESIDENZIALE MARINA	2018	4	20/06/2018	02/08/2018	01/10/2018	02/08/2018	-59	86,40	-5.097,60
356	ACQUAVIVA SRL UNIPERSONALE	2018	800378	28/06/2018	02/08/2018	01/10/2018	02/08/2018	-59	228,00	-13.452,00
356	ACQUAVIVA SRL UNIPERSONALE	2018	800379	28/06/2018	02/08/2018	01/10/2018	02/08/2018	-59	228,00	-13.452,00
443	SICO S.p.A.	2018	80108	31/10/2017	29/12/2017	27/02/2018	02/08/2018	155	864,80	134.044,00
443	SICO S.p.A.	2018	95730	31/12/2017	22/02/2018	23/04/2018	02/08/2018	99	463,50	45.886,50
443	SICO S.p.A.	2018	14623	28/02/2018	06/04/2018	05/06/2018	02/08/2018	57	1.234,00	70.338,00
443	SICO S.p.A.	2018	40474	31/05/2018	18/06/2018	17/08/2018	02/08/2018	-15	1.580,20	-23.703,00
443	SICO S.p.A.	2018	48811	30/06/2018	26/07/2018	24/09/2018	02/08/2018	-52	856,50	-44.538,00
443	SICO S.p.A.	2018	48879	30/06/2018	20/07/2018	18/09/2018	02/08/2018	-46	240,00	-11.040,00
477	Celdes srl	2018	5782	01/06/2018	05/07/2018	03/09/2018	02/08/2018	-31	152,70	-4.733,70
477	Celdes srl	2018	6796	18/06/2018	01/08/2018	30/09/2018	02/08/2018	-58	3.283,30	-190.431,40
483	ENI GAS E LUCE SPA - LUCE	2018	11534	24/05/2018	20/06/2018	19/08/2018	02/08/2018	-17	2.087,70	-35.490,90
483	ENI GAS E LUCE SPA - LUCE	2018	11540	24/05/2018	20/06/2018	19/08/2018	02/08/2018	-17	1.447,00	-24.599,00
483	ENI GAS E LUCE SPA - LUCE	2018	14075	27/06/2018	27/07/2018	25/09/2018	02/08/2018	-53	1.967,80	-104.293,40
483	ENI GAS E LUCE SPA - LUCE	2018	16615	26/07/2018	01/08/2018	30/09/2018	02/08/2018	-58	700,20	-40.611,60
484	ENI GAS E LUCE SPA - GAS	2018	13321	12/06/2018	03/07/2018	01/09/2018	02/08/2018	-29	112,70	-3.268,30
484	ENI GAS E LUCE SPA - GAS	2018	16093	11/07/2018	27/07/2018	25/09/2018	02/08/2018	-53	99,60	-5.278,80
497	EBSCO INFORMATION SERVICES SRL	2018	34998	06/06/2018	12/07/2018	10/09/2018	02/08/2018	-38	4.875,90	-185.284,20
513	ENEL ENERGIA SPA - GAS	2018	123403	06/07/2018	27/07/2018	25/09/2018	02/08/2018	-53	202,10	-10.711,30
513	ENEL ENERGIA SPA - GAS	2018	123404	06/07/2018	27/07/2018	25/09/2018	02/08/2018	-53	2.365,70	-125.382,10
541	L.U.C.A. SRL	2018	33	11/06/2018	23/07/2018	21/09/2018	02/08/2018	-49	690,50	-33.834,50
541	L.U.C.A. SRL	2018	35	22/06/2018	01/08/2018	30/09/2018	02/08/2018	-58	1.620,00	-93.960,00
559	RANGERS SRL	2018	736	01/06/2018	05/07/2018	03/09/2018	02/08/2018	-31	40,70	-1.261,70
559	RANGERS SRL	2018	757	01/06/2018	05/07/2018	03/09/2018	02/08/2018	-31	40,70	-1.261,70
559	RANGERS SRL	2018	759	01/06/2018	05/07/2018	03/09/2018	02/08/2018	-31	50,00	-1.550,00
566	QUASARTEK SRL	2018	189	13/06/2018	23/07/2018	21/09/2018	02/08/2018	-49	135,60	-6.644,40
577	VALSABBINA INVESTIMENTI SRL	2018	18	07/06/2018	05/07/2018	03/09/2018	02/08/2018	-31	335,30	-10.394,30
1014	VWR INTERNATIONAL SRL	2018	341319	07/06/2018	23/07/2018	21/09/2018	02/08/2018	-49	7,70	-377,30
1014	VWR INTERNATIONAL SRL	2018	342901	14/06/2018	25/07/2018	23/09/2018	02/08/2018	-51	43,40	-2.213,40
1014	VWR INTERNATIONAL SRL	2018	342902	14/06/2018	25/07/2018	23/09/2018	02/08/2018	-51	1.071,20	-54.631,20
1014	VWR INTERNATIONAL SRL	2018	346259	28/06/2018	02/08/2018	01/10/2018	02/08/2018	-59	12,40	-731,60
1014	VWR INTERNATIONAL SRL	2018	346260	28/06/2018	02/08/2018	01/10/2018	02/08/2018	-59	543,70	-32.078,30
1020	QIAGEN S.R.L.	2018	202907	27/06/2018	31/07/2018	29/09/2018	02/08/2018	-57	3.387,00	-193.059,00
1020	QIAGEN S.R.L.	2018	202278	14/06/2018	25/07/2018	23/09/2018	02/08/2018	-51	1.210,00	-61.710,00
1020	QIAGEN S.R.L.	2018	202319	15/06/2018	25/07/2018	23/09/2018	02/08/2018	-51	1.234,20	-62.944,20
1020	QIAGEN S.R.L.	2018	202400	18/06/2018	31/07/2018	29/09/2018	02/08/2018	-57	1.358,60	-77.440,20
1020	QIAGEN S.R.L.	2018	202573	20/06/2018	31/07/2018	29/09/2018	02/08/2018	-57	2.143,80	-122.196,60
1020	QIAGEN S.R.L.	2018	202604	20/06/2018	31/07/2018	29/09/2018	02/08/2018	-57	2.552,00	-145.464,00
1020	QIAGEN S.R.L.	2018	203034	28/06/2018	27/07/2018	25/09/2018	02/08/2018	-53	205,70	-10.902,10
1130	Thermo Fisher Scientific SpA	2018	76749	26/06/2018	02/08/2018	01/10/2018	02/08/2018	-59	495,30	-29.222,70
1130	Thermo Fisher Scientific SpA	2018	76956	28/06/2018	27/07/2018	25/09/2018	02/08/2018	-53	632,80	-33.538,40
1140	R-BIOPHARM ITALIA SRL	2018	200296	04/06/2018	13/07/2018	11/09/2018	02/08/2018	-39	1.340,40	-52.275,60
1140	R-BIOPHARM ITALIA SRL	2018	200308	11/06/2018	24/07/2018	22/09/2018	02/08/2018	-50	1.221,00	-61.050,00
1140	R-BIOPHARM ITALIA SRL	2018	200309	11/06/2018	24/07/2018	22/09/2018	02/08/2018	-50	75,60	-3.780,00
1140	R-BIOPHARM ITALIA SRL	2018	200337	25/06/2018	31/07/2018	29/09/2018	02/08/2018	-57	610,50	-34.798,50
1148	PUBLIACQUA SPA	2018	8659	18/06/2018	27/07/2018	25/09/2018	02/08/2018	-53	1.140,30	-60.435,90
1156	EXACTA + OPTECH SPA	2018	1267	20/06/2018	01/08/2018	30/09/2018	02/08/2018	-58	130,00	-7.540,00
1156	EXACTA + OPTECH SPA	2018	1488	30/06/2018	27/07/2018	25/09/2018	02/08/2018	-53	284,00	-15.052,00
1336	LGC STANDARS Srl (EX PROMOCHEM)	2018	503257	07/06/2018	20/07/2018	18/09/2018	02/08/2018	-46	135,00	-6.210,00
1529	KYOCERA DOCUMENT SOLUTIONS ITALIA	2018	488152	27/06/2018	27/07/2018	25/09/2018	02/08/2018	-53	236,20	-12.518,60
2003	FOSS ITALIA srl	2018	51990	28/06/2018	16/07/2018	14/09/2018	02/08/2018	-42	709,90	-29.815,80
2013	IZS DELLA LOMBARDIA E DELL'EMILIA	2018	778	21/06/2018	02/08/2018	01/10/2018	02/08/2018	-59	480,70	-28.361,30
2042	BIOLIFE ITALIANA S.R.L.	2018	3522	07/06/2018	23/07/2018	21/09/2018	02/08/2018	-49	864,00	-42.336,00
2042	BIOLIFE ITALIANA S.R.L.	2018	3524	07/06/2018	23/07/2018	21/09/2018	02/08/2018	-49	3.816,00	-186.984,00
2042	BIOLIFE ITALIANA S.R.L.	2018	2996	17/05/2018	23/07/2018	21/09/2018	02/08/2018	-49	319,80	-15.670,20
2042	BIOLIFE ITALIANA S.R.L.	2018	3523	07/06/2018	20/07/2018	18/09/2018	02/08/2018	-46	164,00	-7.544,00
2042	BIOLIFE ITALIANA S.R.L.	2018	3525	07/06/2018	23/07/2018	21/09/2018	02/08/2018	-49	532,50	-26.092,50
2042	BIOLIFE ITALIANA S.R.L.	2018	3895	21/06/2018	02/08/2018	01/10/2018	02/08/2018	-59	532,50	-31.417,50
2044	BECKMAN COULTER S.R.L.	2018	29968	04/06/2018	12/07/2018	10/09/2018	02/08/2018	-38	144,60	-5.494,80
2044	BECKMAN COULTER S.R.L.	2018	29648	01/06/2018	11/07/2018	09/09/2018	02/08/2018	-37	28,80	-1.065,60
2044	BECKMAN COULTER S.R.L.	2018	29668	01/06/2018	11/07/2018	09/09/2018	02/08/2018	-37	486,20	-17.989,40
2044	BECKMAN COULTER S.R.L.	2018	29919	04/06/2018	12/07/2018	10/09/2018	02/08/2018	-38	3.414,60	-129.754,80
2044	BECKMAN COULTER S.R.L.	2018	31422	05/06/2018	12/07/2018	10/09/2018	02/08/2018	-38	796,40	-30.263,20
2044	BECKMAN COULTER S.R.L.	2018	33764	15/06/2018	25/07/2018	23/09/2018	02/08/2018	-51	1.194,60	-60.924,60
2044	BECKMAN COULTER S.R.L.	2018	36172	29/06/2018	26/07/2018	24/09/2018	02/08/2018	-52	250,00	-13.000,00
2045	CHARLES RIVER LABORATORIES S.P.A.	2018	1535	20/06/2018	02/08/2018	01/10/2018	02/08/2018	-59	178,30	-10.519,70
2052	BIOMERIEUX ITALIA S.P.A.	2018	281388	20/06/2018	25/07/2018	23/09/2018	02/08/2018	-51	1.446,60	-73.776,60
2052	BIOMERIEUX ITALIA S.P.A.	2018	277118	04/06/2018	11/07/2018	09/09/2018	02/08/2018	-37	3.346,30	-123.813,10
2052	BIOMERIEUX ITALIA S.P.A.	2018	277149	04/06/2018	11/07/2018	09/09/2018	02/08/2018	-37	49,30	-1.824,10
2052	BIOMERIEUX ITALIA S.P.A.	2018	277760	04/06/2018	13/07/2018	11/09/2018	02/08/2018	-39	600,00	-23.400,00
2052	BIOMERIEUX ITALIA S.P.A.	2018	279904	13/06/2018	25/07/2018	23/09/2018	02/08/2018	-51	168,10	-8.573,10
2052	BIOMERIEUX ITALIA S.P.A.	2018	280139	14/06/2018	25/07/2018	23/09/2018	02/08/2018	-51	1.278,90	-65.223,90
2052	BIOMERIEUX ITALIA S.P.A.	2018	280624	18/06/2018	24/07/2018	22/09/2018	02/08/2018	-50	25,50	-1.275,00
2052	BIOMERIEUX ITALIA S.P.A.	2018	281389	20/06/2018	25/07/2018	23/09/2018	02/08/2018	-51	1.081,50	-55.156,50
2052	BIOMERIEUX ITALIA S.P.A.	2018	281779	21/06/2018	01/08/2018	30/09/2018	02/08/2018	-58	285,40	-16.553,20
2052	BIOMERIEUX ITALIA S.P.A.	2018	282032	25/06/2018	31/07/2018	29/09/2018	02/08/2018	-57	36,20	-2.063,40
2060	THERMO FISHER DIAGNOSTICS S.P.A.	2018	19514	06/06/2018	16/07/2018	14/09/2018	02/08/2018	-42	740,40	-31.096,80

2060	THERMO FISHER DIAGNOSTICS S.P.A.	2018	20256	12/06/2018	25/07/2018	23/09/2018	02/08/2018	-51	153,00	-7.803,00
2060	THERMO FISHER DIAGNOSTICS S.P.A.	2018	20701	15/06/2018	25/07/2018	23/09/2018	02/08/2018	-51	5.421,70	-276.506,70
2060	THERMO FISHER DIAGNOSTICS S.P.A.	2018	21141	20/06/2018	01/08/2018	30/09/2018	02/08/2018	-58	178,50	-10.353,00
2060	THERMO FISHER DIAGNOSTICS S.P.A.	2018	21274	21/06/2018	01/08/2018	30/09/2018	02/08/2018	-58	94,10	-5.457,80
2060	THERMO FISHER DIAGNOSTICS S.P.A.	2018	22052	27/06/2018	02/08/2018	01/10/2018	02/08/2018	-59	456,50	-26.933,50
2060	THERMO FISHER DIAGNOSTICS S.P.A.	2018	22329	28/06/2018	31/07/2018	29/09/2018	02/08/2018	-57	186,60	-10.636,20
2060	THERMO FISHER DIAGNOSTICS S.P.A.	2018	22330	28/06/2018	26/07/2018	24/09/2018	02/08/2018	-52	43,40	-2.256,80
2072	SIAL S.R.L.	2018	1772	29/05/2018	18/06/2018	17/08/2018	02/08/2018	-15	1.560,00	-23.400,00
2072	SIAL S.R.L.	2018	1933	11/06/2018	23/07/2018	21/09/2018	02/08/2018	-49	1.152,60	-56.477,40
2072	SIAL S.R.L.	2018	2018	14/06/2018	25/07/2018	23/09/2018	02/08/2018	-51	271,20	-13.831,20
2072	SIAL S.R.L.	2018	2183	26/06/2018	02/08/2018	01/10/2018	02/08/2018	-59	218,20	-12.873,80
2100	DASIT S.P.A.	2018	15552	18/06/2018	31/07/2018	29/09/2018	02/08/2018	-57	1.020,00	-58.140,00
2102	BECTON DICKINSON ITALIA S.P.A.	2018	29530	27/06/2018	31/07/2018	29/09/2018	02/08/2018	-57	346,00	-19.722,00
2111	LIOFILCHEM S.R.L.	2018	1830	30/06/2018	25/07/2018	23/09/2018	02/08/2018	-51	46,20	-2.356,20
2111	LIOFILCHEM S.R.L.	2018	1828	30/06/2018	18/07/2018	16/09/2018	02/08/2018	-44	123,20	-5.420,80
2111	LIOFILCHEM S.R.L.	2018	1829	30/06/2018	18/07/2018	16/09/2018	02/08/2018	-44	154,00	-6.776,00
2111	LIOFILCHEM S.R.L.	2018	1831	30/06/2018	18/07/2018	16/09/2018	02/08/2018	-44	11,60	-510,40
2165	SIGMA ALDRICH S.R.L.	2018	251523	04/06/2018	13/07/2018	11/09/2018	02/08/2018	-39	630,00	-24.570,00
2165	SIGMA ALDRICH S.R.L.	2018	252787	07/06/2018	23/07/2018	21/09/2018	02/08/2018	-49	2.096,60	-102.733,40
2165	SIGMA ALDRICH S.R.L.	2018	253297	08/06/2018	23/07/2018	21/09/2018	02/08/2018	-49	123,00	-6.027,00
2165	SIGMA ALDRICH S.R.L.	2018	253545	11/06/2018	23/07/2018	21/09/2018	02/08/2018	-49	4.679,80	-229.310,20
2165	SIGMA ALDRICH S.R.L.	2018	253879	12/06/2018	24/07/2018	22/09/2018	02/08/2018	-50	2.631,30	-131.565,00
2165	SIGMA ALDRICH S.R.L.	2018	259354	27/06/2018	02/08/2018	01/10/2018	02/08/2018	-59	281,50	-16.608,50
2227	EUROKIT S.R.L.	2018	37	08/06/2018	20/07/2018	18/09/2018	02/08/2018	-46	448,00	-20.608,00
2255	DITTA EUGENIO SABATINI di Andrea Ro	2018	17	05/06/2018	13/07/2018	11/09/2018	02/08/2018	-39	588,20	-22.939,80
2304	BIOSIGMA S.R.L.	2018	5185	07/06/2018	23/07/2018	21/09/2018	02/08/2018	-49	973,80	-47.716,20
2304	BIOSIGMA S.R.L.	2018	5186	07/06/2018	23/07/2018	21/09/2018	02/08/2018	-49	189,60	-9.290,40
2304	BIOSIGMA S.R.L.	2018	6168	29/06/2018	27/07/2018	25/09/2018	02/08/2018	-53	2.634,00	-139.602,00
2343	LABSERVICE ANALYTICA S.R.L.	2018	331	11/06/2018	24/07/2018	22/09/2018	02/08/2018	-50	46,80	-2.340,00
2360	LABOINDUSTRIA S.P.A.	2018	4404	18/06/2018	31/07/2018	29/09/2018	02/08/2018	-57	1.415,20	-80.666,40
2360	LABOINDUSTRIA S.P.A.	2018	4405	18/06/2018	31/07/2018	29/09/2018	02/08/2018	-57	559,50	-31.891,50
2399	ACQUE SpA	2018	8969	24/07/2018	01/08/2018	30/09/2018	02/08/2018	-58	264,80	-15.358,40
2491	ASSOCIAZIONE ITALIANA ALLEVATORI	2018	706	31/05/2018	18/06/2018	17/08/2018	02/08/2018	-15	2.900,00	-43.500,00
2502	EPPENDORF S.R.L.	2018	1679	04/06/2018	13/07/2018	11/09/2018	02/08/2018	-39	393,00	-15.327,00
2561	BIO-RAD LABORATORIES S.R.L.	2018	815723	11/06/2018	24/07/2018	22/09/2018	02/08/2018	-50	9.696,00	-484.800,00
2561	BIO-RAD LABORATORIES S.R.L.	2018	815724	11/06/2018	24/07/2018	22/09/2018	02/08/2018	-50	2.908,80	-145.440,00
2572	AGROLABO S.P.A.	2018	121	26/06/2018	02/08/2018	01/10/2018	02/08/2018	-59	361,20	-21.310,80
2572	AGROLABO S.P.A.	2018	123	26/06/2018	31/07/2018	29/09/2018	02/08/2018	-57	445,00	-25.365,00
2572	AGROLABO S.P.A.	2018	124	26/06/2018	02/08/2018	01/10/2018	02/08/2018	-59	160,00	-9.440,00
2572	AGROLABO S.P.A.	2018	125	26/06/2018	19/07/2018	17/09/2018	02/08/2018	-45	945,00	-42.525,00
2572	AGROLABO S.P.A.	2018	109	12/06/2018	24/07/2018	22/09/2018	02/08/2018	-50	525,00	-26.250,00
2572	AGROLABO S.P.A.	2018	110	12/06/2018	24/07/2018	22/09/2018	02/08/2018	-50	700,00	-35.000,00
2572	AGROLABO S.P.A.	2018	115	18/06/2018	25/07/2018	23/09/2018	02/08/2018	-51	2.205,00	-112.455,00
2572	AGROLABO S.P.A.	2018	116	18/06/2018	31/07/2018	29/09/2018	02/08/2018	-57	486,00	-27.702,00
2572	AGROLABO S.P.A.	2018	122	26/06/2018	31/07/2018	29/09/2018	02/08/2018	-57	2.205,20	-125.696,40
2575	IDEXX LABORATORIES ITALIA S.R.L.	2018	2005	28/05/2018	14/06/2018	13/08/2018	02/08/2018	-11	3.520,80	-38.728,80
2575	IDEXX LABORATORIES ITALIA S.R.L.	2018	2106	20/06/2018	01/08/2018	30/09/2018	02/08/2018	-58	1.002,20	-58.127,60
2575	IDEXX LABORATORIES ITALIA S.R.L.	2018	2107	20/06/2018	01/08/2018	30/09/2018	02/08/2018	-58	9.072,30	-526.193,40
2575	IDEXX LABORATORIES ITALIA S.R.L.	2018	2140	26/06/2018	02/08/2018	01/10/2018	02/08/2018	-59	743,70	-43.878,30
2621	ACQUALATINA SPA	2018	4624	09/07/2018	27/07/2018	25/09/2018	02/08/2018	-53	2.629,20	-139.347,60
2818	BIOSCIENTIFICA srl	2018	4368	04/06/2018	11/07/2018	09/09/2018	02/08/2018	-37	734,40	-27.172,80
2818	BIOSCIENTIFICA srl	2018	4421	27/06/2018	26/07/2018	24/09/2018	02/08/2018	-52	1.700,00	-88.400,00
2841	PHENOMENEX SRL (CHEMTEK ANALYTICA)	2018	800553	20/06/2018	01/08/2018	30/09/2018	02/08/2018	-58	815,40	-47.293,20
2892	ECO LASER INFORMATICA S.R.L.	2018	2346	11/06/2018	24/07/2018	22/09/2018	02/08/2018	-50	1.269,40	-63.470,00
3014	VUOTTO ANTONIO	2018	88	02/05/2018	21/05/2018	20/07/2018	02/08/2018	12	8.299,20	99.590,40
3158	ENEL ENERGIA SPA - LUCE	2018	249683	13/07/2018	27/07/2018	25/09/2018	02/08/2018	-53	4.788,50	-253.790,50
3158	ENEL ENERGIA SPA - LUCE	2018	256286	13/07/2018	27/07/2018	25/09/2018	02/08/2018	-53	32.724,70	-1.734.409,10
3195	SERVIZI ALLA STRADA SPA	2018	8942	11/07/2018	27/07/2018	25/09/2018	02/08/2018	-53	65,60	-3.476,80
3213	TALETE SpA	2018	1915	20/06/2018	27/07/2018	25/09/2018	02/08/2018	-53	83,40	-4.420,20
3213	TALETE SpA	2018	2413	26/06/2018	27/07/2018	25/09/2018	02/08/2018	-53	92,70	-4.913,10
3213	TALETE SpA	2018	2903	27/06/2018	27/07/2018	25/09/2018	02/08/2018	-53	90,50	-4.796,50
3213	TALETE SpA	2018	3595	17/07/2018	27/07/2018	25/09/2018	02/08/2018	-53	92,70	-4.913,10
3229	CIR food Cooperativa Italiana di	2018	18284	15/06/2018	19/07/2018	17/09/2018	02/08/2018	-45	243,00	-10.935,00
3229	CIR food Cooperativa Italiana di	2018	18285	15/06/2018	13/07/2018	11/09/2018	02/08/2018	-39	216,00	-8.424,00
3373	Wind Tre SpA (ex H3G spa)	2018	5408	20/06/2018	27/07/2018	25/09/2018	02/08/2018	-53	6.322,60	-335.097,80
3405	EuroClone SpA (Ex CELBIO)	2018	6362	22/06/2018	31/07/2018	29/09/2018	02/08/2018	-57	776,20	-44.243,40
3615	COOPSERVICE S.COOP.p.A.	2018	727	28/01/2018	10/04/2018	09/06/2018	02/08/2018	53	8.670,80	459.552,40
3615	COOPSERVICE S.COOP.p.A.	2018	1172	31/03/2018	03/05/2018	02/07/2018	02/08/2018	30	8.670,80	260.124,00
3615	COOPSERVICE S.COOP.p.A.	2018	1656	30/04/2018	21/05/2018	20/07/2018	02/08/2018	12	8.670,80	104.049,60
3615	COOPSERVICE S.COOP.p.A.	2018	2146	31/05/2018	18/06/2018	17/08/2018	02/08/2018	-15	8.670,80	-130.062,00
3615	COOPSERVICE S.COOP.p.A.	2018	2630	30/06/2018	18/07/2018	16/09/2018	02/08/2018	-44	8.670,80	-381.515,20
4046	BIOCLASS S.r.l.	2018	180191	15/06/2018	26/07/2018	24/09/2018	02/08/2018	-52	1.036,00	-53.872,00
4046	BIOCLASS S.r.l.	2018	180205	25/06/2018	02/08/2018	01/10/2018	02/08/2018	-59	1.297,30	-76.540,70
4093	TECNOIMPIANTISTICA EDILIZIA SRL	2018	32	25/06/2018	11/07/2018	09/09/2018	02/08/2018	-37	1.598,20	-59.133,40
4093	TECNOIMPIANTISTICA EDILIZIA SRL	2018	33	25/06/2018	11/07/2018	09/09/2018	02/08/2018	-37	784,80	-29.037,60
4093	TECNOIMPIANTISTICA EDILIZIA SRL	2018	34	25/06/2018	11/07/2018	09/09/2018	02/08/2018	-37	1.190,00	-44.030,00
4093	TECNOIMPIANTISTICA EDILIZIA SRL	2018	35	25/06/2018	11/07/2018	09/09/2018	02/08/2018	-37	934,90	-34.591,30
4093	TECNOIMPIANTISTICA EDILIZIA SRL	2018	36	25/06/2018	11/07/2018	09/09/2018	02/08/2018	-37	3.697,50	-136.807,50
4093	TECNOIMPIANTISTICA EDILIZIA SRL	2018	37	25/06/2018	11/07/2018	09/09/2018	02/08/2018	-37	1.046,80	-38.731,60
4093	TECNOIMPIANTISTICA EDILIZIA SRL	2018	39	25/06/2018	11/07/2018	09/09/2018	02/08/2018	-37	578,00	-21.386,00
4093	TECNOIMPIANTISTICA EDILIZIA SRL	2018	40	25/06/2018	11/07/2018	09/09/2018	02/08/2018	-37	5.017,00	-185.629,00
4093	TECNOIMPIANTISTICA EDILIZIA SRL	2018	41	25/06/2018	11/07/2018	09/09/2018	02/08/2018	-37	454,20	-16.805,40
4112	THYSSENKRUPP ELEVATOR ITALIA	2018	84962	12/12/2017	29/12/2017	27/02/2018	02/08/2018	155	178,00	27.590,00
4112	THYSSENKRUPP ELEVATOR ITALIA	2018	84963	12/12/2017	29/12/2017	27/02/2018	02/08/2018	155	38,00	5.890,00
4112	THYSSENKRUPP ELEVATOR ITALIA	2018	13738	12/01/2018	05/03/2018	04/05/2018	02/08/2018	88	1.296,00	114.048,00
4149	Life Technologies Italia	2018	972548	04/06/2018	11/07/2018	09/09/2018	02/08/2018	-37	212,90	-7.877,30
4149	Life Technologies Italia	2018	972854	07/06/2018	16/07/2018	14/09/2018	02/08/2018	-42	273,60	-11.491,20
4149	Life Technologies Italia	2018	972855	07/06/2018	16/07/2018	14/09/2018	02/08/2018	-42	6.926,70	-290.921,40
4149	Life Technologies Italia	2018	972856	07/06/2018	20/07/2018	18/09/2018	02/08/2018	-46	300,90	-13.841,40
4149	Life Technologies Italia	2018	973052	11/06/2018	26/07/2018	24/09/2018	02/08/2018	-52	11.472,30	-596.559,60
4149	Life Technologies Italia	2018	973287	13/06/2018	16/07/2018	14/09/2018	02/08/2018	-42	1.296,10	-54.436,20
4149	Life Technologies Italia	2018	973524	18/06/2018	16/07/2018	14/09/2018	02/08/2018	-42	41.400,00	-1.738.800,00
4149	Life Technologies Italia	2018	973996	25/06/2018	02/08/2018	01/10/2018	02/08/2018	-59	771,70	-45.530,30
4257	TKM srl	2018	6	30/06/2018	20/07/2018	18/09/2018	02/08/2018	-46	1.610,00	-74.060,00
4520	IN3DIAGNOSTIC SRL	2018	28	04/06/2018	13/07/2018	11/09/2018	02/08/2018	-39	528,00	-20.592,00
4531	BioControl Systems Inc.	2018	1694	04/06/2018	14/06/2018	13/08/2018	02/08/2018	-11	530,50	-5.835,50
4536	AGILENT TECHNOLOGIES ITALIA SPA	2018	3036	12/06/2018	24/07/2018	22/09/2018	02/08/2018	-50	859,00	-42.950,00
4536	AGILENT TECHNOLOGIES ITALIA SPA	2018	3035	12/06/2018	24/07/2018	22/09/2018	02/08/2018	-50	569,40	-28.470,00

4571	RANDOX LABORATORIES LIMITED	2018	9787	06/06/2018	13/07/2018	11/09/2018	02/08/2018	-39	220,00	-8.580,00
4571	RANDOX LABORATORIES LIMITED	2018	9878	22/06/2018	01/08/2018	30/09/2018	02/08/2018	-58	1.300,00	-75.400,00
4571	RANDOX LABORATORIES LIMITED	2018	9823	15/06/2018	31/07/2018	29/09/2018	02/08/2018	-57	290,00	-16.530,00
4581	BMD s.r.l	2018	42	05/06/2018	16/07/2018	14/09/2018	02/08/2018	-42	3.194,90	-134.185,80
4581	BMD s.r.l	2018	44	05/06/2018	16/07/2018	14/09/2018	02/08/2018	-42	2.695,50	-113.211,00
4581	BMD s.r.l	2018	45	05/06/2018	16/07/2018	14/09/2018	02/08/2018	-42	1.126,90	-47.329,80
4693	VACUTEST KIMA SRL	2018	802797	09/06/2018	23/07/2018	21/09/2018	02/08/2018	-49	180,00	-8.820,00
5179	NUOVE ACQUE SPA	2018	5566	17/07/2018	27/07/2018	25/09/2018	02/08/2018	-53	166,60	-8.829,80
5360	OLIVETTI S.P.A.	2018	21756	30/06/2018	26/07/2018	24/09/2018	02/08/2018	-52	298,00	-15.496,00
5360	OLIVETTI S.P.A.	2018	21757	30/06/2018	26/07/2018	24/09/2018	02/08/2018	-52	79,60	-4.139,20
5367	MICROBIOL DI Sergio Murgia & c.snc	2018	393	05/06/2018	16/07/2018	14/09/2018	02/08/2018	-42	1.323,70	-55.595,40
2671	TEAM SERVICE Società Consortile a	2018	1342	28/06/2018	27/07/2018	25/09/2018	06/08/2018	-49	598,30	-29.316,70
2671	TEAM SERVICE Società Consortile a	2018	1107	31/05/2018	21/06/2018	20/08/2018	06/08/2018	-14	15.574,30	-218.040,20
2671	TEAM SERVICE Società Consortile a	2018	1108	31/05/2018	21/06/2018	20/08/2018	06/08/2018	-14	1.356,70	-18.993,80
2671	TEAM SERVICE Società Consortile a	2018	1109	31/05/2018	21/06/2018	20/08/2018	06/08/2018	-14	598,30	-8.376,20
2671	TEAM SERVICE Società Consortile a	2018	1111	31/05/2018	26/06/2018	25/08/2018	06/08/2018	-19	574,40	-10.913,60
2671	TEAM SERVICE Società Consortile a	2018	1340	28/06/2018	03/08/2018	02/10/2018	06/08/2018	-56	15.574,30	-872.160,80
2671	TEAM SERVICE Società Consortile a	2018	1341	28/06/2018	31/07/2018	29/09/2018	06/08/2018	-53	1.356,70	-71.905,10
3024	ALSCO ITALIA S.r.l.	2018	305804	31/05/2018	28/06/2018	27/08/2018	06/08/2018	-21	1.457,30	-30.603,30
3024	ALSCO ITALIA S.r.l.	2018	305823	31/05/2018	04/07/2018	02/09/2018	06/08/2018	-26	195,30	-5.077,80
3024	ALSCO ITALIA S.r.l.	2018	306799	31/05/2018	04/07/2018	02/09/2018	06/08/2018	-26	76,20	-1.981,20
3024	ALSCO ITALIA S.r.l.	2018	307271	30/06/2018	20/07/2018	18/09/2018	06/08/2018	-42	156,20	-6.560,40
3024	ALSCO ITALIA S.r.l.	2018	307383	30/06/2018	27/07/2018	25/09/2018	06/08/2018	-49	1.193,00	-58.457,00
3024	ALSCO ITALIA S.r.l.	2018	308242	30/06/2018	27/07/2018	25/09/2018	06/08/2018	-49	61,00	-2.989,00
3024	ALSCO ITALIA S.r.l.	2018	602139	31/05/2018	25/06/2018	24/08/2018	06/08/2018	-18	1.190,50	-21.429,00
3024	ALSCO ITALIA S.r.l.	2018	602520	30/06/2018	27/07/2018	25/09/2018	06/08/2018	-49	1.087,50	-53.287,50
3229	CIR food Cooperativa Italiana di	2018	36927	31/12/2017	20/02/2018	21/04/2018	06/08/2018	105	6.184,50	649.372,50
3229	CIR food Cooperativa Italiana di	2018	2783	31/01/2018	14/03/2018	13/05/2018	06/08/2018	83	7.853,60	651.848,80
3229	CIR food Cooperativa Italiana di	2018	6339	28/02/2018	10/04/2018	09/06/2018	06/08/2018	57	7.002,40	399.136,80
3229	CIR food Cooperativa Italiana di	2018	10525	31/03/2018	03/05/2018	02/07/2018	06/08/2018	34	8.791,30	298.904,20
3229	CIR food Cooperativa Italiana di	2018	13992	30/04/2018	15/05/2018	14/07/2018	06/08/2018	22	6.670,00	146.740,00
3229	CIR food Cooperativa Italiana di	2018	18222	15/06/2018	31/07/2018	29/09/2018	06/08/2018	-53	8.452,20	-447.966,60
4469	PLURIMA SPA	2018	740	31/05/2018	19/06/2018	18/08/2018	06/08/2018	-12	20.618,20	-247.418,40
579	Bensi Alvaro	2018	6	20/07/2018	09/08/2018	08/10/2018	09/08/2018	-59	756,90	-44.657,10
281	Romer Labs Division Holding Gmbh	2018	53	11/04/2018	10/08/2018	09/10/2018	10/08/2018	-59	626,00	-36.934,00
460	GALDI AGOSTINO	2018	1564	31/07/2018	08/08/2018	07/10/2018	10/08/2018	-57	1.603,20	-91.382,40
460	GALDI AGOSTINO	2018	1565	30/06/2018	08/08/2018	07/10/2018	10/08/2018	-57	1.260,00	-71.820,00
562	LTR S.r.l. Consulenza e servizi	2018	1562	08/06/2018	08/08/2018	07/10/2018	10/08/2018	-57	165,00	-9.405,00
586	STUDIO LEGALE ASSOCIATO BIONDI	2018	1558	19/07/2018	08/08/2018	07/10/2018	10/08/2018	-57	3.265,90	-186.156,30
1239	OPERA - ORGANIZZAZIONE PER LE	2018	1563	02/07/2018	08/08/2018	07/10/2018	10/08/2018	-57	1.170,00	-66.690,00
1871	CONDA LABORATORIOS	2018	8	20/04/2018	10/08/2018	09/10/2018	10/08/2018	-59	525,50	-31.004,50
2207	IZS DELL'UMBRIA E DELLE MARCHE	2018	1560	05/06/2018	08/08/2018	07/10/2018	10/08/2018	-57	30,00	-1.710,00
2207	IZS DELL'UMBRIA E DELLE MARCHE	2018	1561	05/06/2018	08/08/2018	07/10/2018	10/08/2018	-57	30,00	-1.710,00
2226	ID VET SARL	2018	3	10/10/2014	10/08/2018	09/10/2018	10/08/2018	-59	805,00	-47.495,00
2226	ID VET SARL	2018	4	22/10/2014	10/08/2018	09/10/2018	10/08/2018	-59	650,00	-38.350,00
2226	ID VET SARL	2018	5	08/06/2018	10/08/2018	09/10/2018	10/08/2018	-59	1.689,60	-99.686,40
2226	ID VET SARL	2018	6	31/05/2018	10/08/2018	09/10/2018	10/08/2018	-59	255,40	-15.068,60
2226	ID VET SARL	2018	7	18/01/2018	27/04/2018	26/06/2018	10/08/2018	44	139,20	6.124,80
2226	ID VET SARL	2018	7	31/05/2018	10/08/2018	09/10/2018	10/08/2018	-59	139,20	-8.212,80
2226	ID VET SARL	2018	22	13/02/2013	10/08/2018	09/10/2018	10/08/2018	-59	1.540,00	-90.860,00
2226	ID VET SARL	2018	23	18/01/2013	10/08/2018	09/10/2018	10/08/2018	-59	4.980,00	-293.820,00
2226	ID VET SARL	2018	24	21/11/2014	10/08/2018	09/10/2018	10/08/2018	-59	180,00	-10.620,00
2226	ID VET SARL	2018	25	16/10/2014	10/08/2018	09/10/2018	10/08/2018	-59	960,00	-56.640,00
2226	ID VET SARL	2018	26	10/10/2014	10/08/2018	09/10/2018	10/08/2018	-59	190,00	-11.210,00
2226	ID VET SARL	2018	27	10/10/2014	10/08/2018	09/10/2018	10/08/2018	-59	7.210,00	-425.390,00
2226	ID VET SARL	2018	28	13/08/2014	10/08/2018	09/10/2018	10/08/2018	-59	2.480,00	-146.320,00
2226	ID VET SARL	2018	29	13/08/2014	10/08/2018	09/10/2018	10/08/2018	-59	300,00	-17.700,00
2226	ID VET SARL	2018	30	13/08/2014	10/08/2018	09/10/2018	10/08/2018	-59	6.550,00	-386.450,00
2226	ID VET SARL	2018	32	15/07/2014	10/08/2018	09/10/2018	10/08/2018	-59	685,00	-40.415,00
2226	ID VET SARL	2018	33	11/07/2014	10/08/2018	09/10/2018	10/08/2018	-59	1.776,00	-104.784,00
2226	ID VET SARL	2018	34	26/05/2014	10/08/2018	09/10/2018	10/08/2018	-59	5.400,00	-318.600,00
2226	ID VET SARL	2018	35	13/05/2014	10/08/2018	09/10/2018	10/08/2018	-59	600,00	-35.400,00
2226	ID VET SARL	2018	36	09/04/2014	10/08/2018	09/10/2018	10/08/2018	-59	360,00	-21.240,00
2226	ID VET SARL	2018	37	31/03/2014	10/08/2018	09/10/2018	10/08/2018	-59	790,00	-46.610,00
2226	ID VET SARL	2018	38	14/03/2014	10/08/2018	09/10/2018	10/08/2018	-59	424,00	-25.016,00
2226	ID VET SARL	2018	39	10/03/2014	10/08/2018	09/10/2018	10/08/2018	-59	360,00	-21.240,00
2226	ID VET SARL	2018	40	22/01/2014	10/08/2018	09/10/2018	10/08/2018	-59	370,00	-21.830,00
2226	ID VET SARL	2018	41	01/09/2015	10/08/2018	09/10/2018	10/08/2018	-59	430,00	-25.370,00
2226	ID VET SARL	2018	42	09/06/2017	10/08/2018	09/10/2018	10/08/2018	-59	1.160,00	-68.440,00
2226	ID VET SARL	2018	43	09/06/2017	10/08/2018	09/10/2018	10/08/2018	-59	1.825,00	-107.675,00
2226	ID VET SARL	2018	44	19/05/2017	10/08/2018	09/10/2018	10/08/2018	-59	4.950,00	-292.050,00
2226	ID VET SARL	2018	45	19/05/2017	10/08/2018	09/10/2018	10/08/2018	-59	5.080,00	-299.720,00
2226	ID VET SARL	2018	31	15/07/2014	10/08/2018	09/10/2018	10/08/2018	-59	1.640,00	-96.760,00
2226	ID VET SARL	2018	46	30/04/2018	10/08/2018	09/10/2018	10/08/2018	-59	919,70	-54.262,30
2226	ID VET SARL	2018	47	27/04/2018	10/08/2018	09/10/2018	10/08/2018	-59	643,70	-37.978,30
2226	ID VET SARL	2018	48	31/05/2018	10/08/2018	09/10/2018	10/08/2018	-59	973,00	-57.407,00
2226	ID VET SARL	2018	49	31/05/2018	10/08/2018	09/10/2018	10/08/2018	-59	285,90	-16.868,10
2226	ID VET SARL	2018	50	31/05/2018	10/08/2018	09/10/2018	10/08/2018	-59	1.581,10	-93.284,90
2226	ID VET SARL	2018	51	17/05/2018	10/08/2018	09/10/2018	10/08/2018	-59	758,00	-44.722,00
2226	ID VET SARL	2018	52	08/06/2018	10/08/2018	09/10/2018	10/08/2018	-59	684,80	-40.403,20
2672	MIH - DR. HUFNER	2018	54	01/05/2018	10/08/2018	09/10/2018	10/08/2018	-59	4.851,00	-286.209,00
4212	RIKILT - WAGENINGEN UR -	2018	21	30/07/2018	08/08/2018	07/10/2018	10/08/2018	-57	783,00	-44.631,00
4501	DTU TECHNICAL UNIVERISTY OF DENMARK	2018	55	04/06/2018	10/08/2018	09/10/2018	10/08/2018	-59	250,00	-14.750,00
4808	BARATTA FRANCESCA ROMANA	2018	1566	02/07/2018	08/08/2018	07/10/2018	10/08/2018	-57	1.785,00	-101.745,00
5496	FAZZINI LIDIZIANA	2018	1559	16/05/2018	08/08/2018	07/10/2018	10/08/2018	-57	2.379,70	-135.642,90
532	Belcogamma srl	2018	3	31/05/2018	20/06/2018	19/08/2018	21/09/2018	32	1.236,00	39.552,00
2003	FOSS ITALIA srl	2018	52467	26/07/2018	21/09/2018	20/11/2018	21/09/2018	-59	5.270,00	-310.930,00
2003	FOSS ITALIA srl	2018	52876	29/08/2018	21/09/2018	20/11/2018	21/09/2018	-59	5.270,00	-310.930,00
3840	ACCREDIA SISTEMA ITALIANO ACCREDITA	2018	146	31/05/2018	05/07/2018	03/09/2018	21/09/2018	18	1.300,00	23.400,00
3840	ACCREDIA SISTEMA ITALIANO ACCREDITA	2018	194	12/07/2018	19/09/2018	18/11/2018	21/09/2018	-57	1.000,00	-57.000,00
589	BONIFACIO SRL	2018	1762	18/06/2018	24/09/2018	23/11/2018	24/09/2018	-59	3.216,40	-189.767,60
73	BIOSTERIL ITALIA SRL	2018	186	29/06/2018	25/07/2018	23/09/2018	28/09/2018	5	312,00	1.560,00
100	Eurofins Genomics srl	2018	735	30/10/2017	22/11/2017	21/01/2018	28/09/2018	247	986,90	243.764,30
100	Eurofins Genomics srl	2018	800988	27/06/2018	02/08/2018	01/10/2018	28/09/2018	-3	408,80	-1.226,40
154	ALD AUTOMOTIVE ITALIA S.R.L.	2018	68723	27/06/2018	23/08/2018	22/10/2018	28/09/2018	-24	7,50	-180,00
154	ALD AUTOMOTIVE ITALIA S.R.L.	2018	447190	31/07/2018	25/09/2018	24/11/2018	28/09/2018	-56	443,20	-24.819,20
154	ALD AUTOMOTIVE ITALIA S.R.L.	2018	447727	31/07/2018	25/09/2018	24/11/2018	28/09/2018	-56	487,00	-27.272,00
154	ALD AUTOMOTIVE ITALIA S.R.L.	2018	514475	31/08/2018	25/09/2018	24/11/2018	28/09/2018	-56	443,20	-24.819,20

175	Omnia Diagnostica srl	2018	2129	06/07/2018	14/09/2018	13/11/2018	28/09/2018	-45	180,00	-8.100,00
175	Omnia Diagnostica srl	2018	2187	13/07/2018	20/09/2018	19/11/2018	28/09/2018	-51	900,00	-45.900,00
259	SIAV SPA	2018	203	29/06/2018	31/07/2018	29/09/2018	28/09/2018	-1	6.400,00	-6.400,00
326	ITALIANA PETROLI SPA (EX TOTALERG)	2018	281757	31/07/2018	17/09/2018	16/11/2018	28/09/2018	-48	721,70	-34.641,60
356	ACQUAVIVA SRL UNIPERSONALE	2018	800432	30/07/2018	24/09/2018	23/11/2018	28/09/2018	-55	228,00	-12.540,00
356	ACQUAVIVA SRL UNIPERSONALE	2018	800433	30/07/2018	24/09/2018	23/11/2018	28/09/2018	-55	228,00	-12.540,00
421	BANCA FARMAFACTORING SPA	2018	7471	17/07/2018	20/09/2018	19/11/2018	28/09/2018	-51	74,20	-3.784,20
421	BANCA FARMAFACTORING SPA	2018	7984	19/07/2018	20/09/2018	19/11/2018	28/09/2018	-51	271,40	-13.841,40
441	Allevamento Blood di Ricci Chiara	2018	70	30/06/2018	23/08/2018	22/10/2018	28/09/2018	-24	441,00	-10.584,00
441	Allevamento Blood di Ricci Chiara	2018	86	31/07/2018	21/09/2018	20/11/2018	28/09/2018	-52	640,00	-33.280,00
443	SICO S.p.A.	2018	54040	30/07/2018	13/09/2018	12/11/2018	28/09/2018	-44	307,80	-13.543,20
443	SICO S.p.A.	2018	54041	30/07/2018	13/09/2018	12/11/2018	28/09/2018	-44	157,80	-6.943,20
443	SICO S.p.A.	2018	54042	30/07/2018	13/09/2018	12/11/2018	28/09/2018	-44	157,80	-6.943,20
447	Fisher Scientific sas	2018	29654	06/03/2018	13/04/2018	12/06/2018	28/09/2018	106	620,80	65.804,80
487	ECO ERIDANIA S.p.A	2018	371	30/06/2018	03/08/2018	02/10/2018	28/09/2018	-4	12.876,20	-51.504,80
487	ECO ERIDANIA S.p.A	2018	459	31/07/2018	18/09/2018	17/11/2018	28/09/2018	-49	9.486,50	-464.838,50
489	IGEAMED SRL	2018	181597	07/06/2018	25/07/2018	23/09/2018	28/09/2018	5	303,90	1.519,50
516	SALERNO ENERGIA VENDITE SEV	2018	131	13/07/2018	24/09/2018	23/11/2018	28/09/2018	-55	2.692,40	-148.082,00
532	Belcogamma srl	2018	4	23/07/2018	20/09/2018	19/11/2018	28/09/2018	-51	1.236,00	-63.036,00
545	VODAFONE ITALIA SPA	2018	618243	27/07/2018	25/09/2018	24/11/2018	28/09/2018	-56	15.056,10	-843.141,60
545	VODAFONE ITALIA SPA	2018	618243	27/07/2018	25/09/2018	24/11/2018	28/09/2018	-56	15.056,10	-843.141,60
551	CENTRO REVISIONI MOBILE SAS	2018	2	29/06/2018	27/07/2018	25/09/2018	28/09/2018	3	214,00	642,00
563	UMBRA SPA	2018	180	30/06/2018	25/07/2018	23/09/2018	28/09/2018	5	616,10	3.080,50
563	UMBRA SPA	2018	181	30/06/2018	25/07/2018	23/09/2018	28/09/2018	5	7,90	39,50
567	NEW GENERATION DI VALERIO FORLINO	2018	8	11/06/2018	25/07/2018	23/09/2018	28/09/2018	5	672,10	3.360,50
571	Sepachrom srl	2018	29	29/06/2018	26/07/2018	24/09/2018	28/09/2018	4	2.270,00	9.080,00
583	FAVS di GNUDI ANDREA E ANTONELLA SR	2018	402	20/06/2018	23/08/2018	22/10/2018	28/09/2018	-24	977,20	-23.452,80
1007	CLINI-LAB S.R.L.	2018	5531	30/06/2018	25/07/2018	23/09/2018	28/09/2018	5	1.760,00	8.800,00
1007	CLINI-LAB S.R.L.	2018	6606	31/07/2018	10/09/2018	09/11/2018	28/09/2018	-41	3.780,00	-154.980,00
1014	VWR INTERNATIONAL SRL	2018	354474	26/07/2018	21/09/2018	20/11/2018	28/09/2018	-52	189,50	-9.854,00
1014	VWR INTERNATIONAL SRL	2018	349902	05/07/2018	14/09/2018	13/11/2018	28/09/2018	-45	74,40	-3.348,00
1014	VWR INTERNATIONAL SRL	2018	349903	05/07/2018	14/09/2018	13/11/2018	28/09/2018	-45	118,50	-5.332,50
1014	VWR INTERNATIONAL SRL	2018	354475	26/07/2018	21/09/2018	20/11/2018	28/09/2018	-52	468,80	-24.377,60
1020	QIAGEN S.R.L.	2018	203911	17/07/2018	19/09/2018	18/11/2018	28/09/2018	-50	714,00	-35.700,00
1020	QIAGEN S.R.L.	2018	204523	31/07/2018	17/09/2018	16/11/2018	28/09/2018	-48	2.258,00	-108.384,00
1020	QIAGEN S.R.L.	2018	204525	31/07/2018	10/09/2018	09/11/2018	28/09/2018	-41	2.336,00	-95.776,00
1065	BORMAN ITALIANA S.r.l.	2018	3012	06/07/2018	14/09/2018	13/11/2018	28/09/2018	-45	1.642,50	-73.912,50
1071	MERIDIAN BIOSCIENCE EUROPE SRL	2018	182128	06/07/2018	14/09/2018	13/11/2018	28/09/2018	-45	472,70	-21.271,50
1071	MERIDIAN BIOSCIENCE EUROPE SRL	2018	182336	27/07/2018	20/09/2018	19/11/2018	28/09/2018	-51	945,40	-48.215,40
1130	Thermo Fisher Scientific SpA	2018	78315	31/07/2018	13/09/2018	12/11/2018	28/09/2018	-44	748,60	-32.938,40
1140	R-BIOPHARM ITALIA SRL	2018	200350	03/07/2018	24/08/2018	23/10/2018	28/09/2018	-25	139,70	-3.492,50
1140	R-BIOPHARM ITALIA SRL	2018	200404	24/07/2018	20/09/2018	19/11/2018	28/09/2018	-51	1.389,10	-70.844,10
1155	INDUTEX SPA	2018	110	25/07/2018	21/09/2018	20/11/2018	28/09/2018	-52	1.537,20	-79.934,40
1156	EXACTA + OPTECH SPA	2018	1668	24/07/2018	20/09/2018	19/11/2018	28/09/2018	-51	65,00	-3.315,00
1156	EXACTA + OPTECH SPA	2018	1669	24/07/2018	20/09/2018	19/11/2018	28/09/2018	-51	152,50	-7.777,50
1156	EXACTA + OPTECH SPA	2018	1670	24/07/2018	20/09/2018	19/11/2018	28/09/2018	-51	1,80	-91,80
1253	A.C.ESSE SRL	2018	334	22/06/2018	27/07/2018	25/09/2018	28/09/2018	3	950,40	2.851,20
1253	A.C.ESSE SRL	2018	383	25/07/2018	24/09/2018	23/11/2018	28/09/2018	-55	516,00	-28.380,00
1336	LGC STANDARS Srl (EX PROMOCHEM)	2018	504733	18/06/2018	21/09/2018	20/11/2018	28/09/2018	-52	319,00	-16.588,00
1336	LGC STANDARS Srl (EX PROMOCHEM)	2018	505369	12/07/2018	24/09/2018	23/11/2018	28/09/2018	-55	473,00	-26.015,00
1336	LGC STANDARS Srl (EX PROMOCHEM)	2018	505508	17/07/2018	25/09/2018	24/11/2018	28/09/2018	-56	291,00	-16.296,00
1529	KYOCERA DOCUMENT SOLUTIONS ITALIA	2018	499179	29/08/2018	25/09/2018	24/11/2018	28/09/2018	-56	150,80	-8.444,80
1529	KYOCERA DOCUMENT SOLUTIONS ITALIA	2018	499180	29/08/2018	25/09/2018	24/11/2018	28/09/2018	-56	1.983,40	-111.070,40
1529	KYOCERA DOCUMENT SOLUTIONS ITALIA	2018	501835	13/09/2018	25/09/2018	24/11/2018	28/09/2018	-56	236,20	-13.227,20
1634	3V CHIMICA srl	2018	958	19/07/2018	20/09/2018	19/11/2018	28/09/2018	-51	315,40	-16.085,40
1634	3V CHIMICA srl	2018	907	30/06/2018	25/07/2018	23/09/2018	28/09/2018	5	221,40	1.107,00
1634	3V CHIMICA srl	2018	959	19/07/2018	20/09/2018	19/11/2018	28/09/2018	-51	3.511,50	-179.086,50
1634	3V CHIMICA srl	2018	960	19/07/2018	20/09/2018	19/11/2018	28/09/2018	-51	479,60	-24.459,60
2003	FOSS ITALIA srl	2018	51047	07/05/2018	21/05/2018	20/07/2018	28/09/2018	68	883,80	60.098,40
2003	FOSS ITALIA srl	2018	52221	12/07/2018	18/09/2018	17/11/2018	28/09/2018	-49	4.544,20	-222.665,80
2003	FOSS ITALIA srl	2018	52362	20/07/2018	20/09/2018	19/11/2018	28/09/2018	-51	2.287,60	-116.667,60
2012	IZS ABRUZZO E MOLISE "G.CAPORALE"	2018	224	13/07/2018	19/09/2018	18/11/2018	28/09/2018	-50	3.795,70	-189.785,00
2012	IZS ABRUZZO E MOLISE "G.CAPORALE"	2018	239	13/07/2018	19/09/2018	18/11/2018	28/09/2018	-50	2.932,60	-146.630,00
2013	IZS DELLA LOMBARDIA E DELL'EMILIA	2018	105	11/07/2018	19/09/2018	18/11/2018	28/09/2018	-50	2.480,00	-124.000,00
2013	IZS DELLA LOMBARDIA E DELL'EMILIA	2018	121	31/07/2018	10/09/2018	09/11/2018	28/09/2018	-41	135,00	-5.535,00
2013	IZS DELLA LOMBARDIA E DELL'EMILIA	2018	125	31/07/2018	26/09/2018	25/11/2018	28/09/2018	-57	63,00	-3.591,00
2042	BIOLIFE ITALIANA S.R.L.	2018	4951	31/07/2018	18/09/2018	17/11/2018	28/09/2018	-49	316,90	-15.528,10
2042	BIOLIFE ITALIANA S.R.L.	2018	4361	12/07/2018	18/09/2018	17/11/2018	28/09/2018	-49	90,00	-4.410,00
2042	BIOLIFE ITALIANA S.R.L.	2018	4755	26/07/2018	20/09/2018	19/11/2018	28/09/2018	-51	5.538,00	-282.438,00
2044	BECKMAN COULTER S.R.L.	2018	36300	02/07/2018	24/08/2018	23/10/2018	28/09/2018	-25	1.046,50	-26.162,50
2044	BECKMAN COULTER S.R.L.	2018	36311	02/07/2018	24/08/2018	23/10/2018	28/09/2018	-25	92,80	-2.320,00
2045	CHARLES RIVER LABORATORIES S.P.A.	2018	1534	20/06/2018	02/08/2018	01/10/2018	28/09/2018	-3	241,70	-725,10
2045	CHARLES RIVER LABORATORIES S.P.A.	2018	1760	04/07/2018	24/08/2018	23/10/2018	28/09/2018	-25	178,30	-4.457,50
2045	CHARLES RIVER LABORATORIES S.P.A.	2018	1812	11/07/2018	18/09/2018	17/11/2018	28/09/2018	-49	178,30	-8.736,70
2045	CHARLES RIVER LABORATORIES S.P.A.	2018	1887	18/07/2018	18/09/2018	17/11/2018	28/09/2018	-49	58,30	-2.856,70
2045	CHARLES RIVER LABORATORIES S.P.A.	2018	1939	24/07/2018	20/09/2018	19/11/2018	28/09/2018	-51	178,30	-9.093,30
2052	BIOMERIEUX ITALIA S.P.A.	2018	285185	02/07/2018	24/08/2018	23/10/2018	28/09/2018	-25	3.403,80	-85.095,00
2052	BIOMERIEUX ITALIA S.P.A.	2018	285553	04/07/2018	14/09/2018	13/11/2018	28/09/2018	-45	1.464,30	-65.893,50
2052	BIOMERIEUX ITALIA S.P.A.	2018	285807	05/07/2018	14/09/2018	13/11/2018	28/09/2018	-45	336,10	-15.124,50
2052	BIOMERIEUX ITALIA S.P.A.	2018	286075	09/07/2018	14/09/2018	13/11/2018	28/09/2018	-45	37,40	-1.683,00
2052	BIOMERIEUX ITALIA S.P.A.	2018	286244	09/07/2018	14/09/2018	13/11/2018	28/09/2018	-45	71,30	-3.208,50
2052	BIOMERIEUX ITALIA S.P.A.	2018	288770	18/07/2018	19/09/2018	18/11/2018	28/09/2018	-50	5.475,20	-273.760,00
2052	BIOMERIEUX ITALIA S.P.A.	2018	289189	20/07/2018	19/09/2018	18/11/2018	28/09/2018	-50	73,90	-3.695,00
2052	BIOMERIEUX ITALIA S.P.A.	2018	290760	26/07/2018	20/09/2018	19/11/2018	28/09/2018	-51	1.098,30	-56.013,30
2052	BIOMERIEUX ITALIA S.P.A.	2018	291134	27/07/2018	18/09/2018	17/11/2018	28/09/2018	-49	194,90	-9.550,10
2052	BIOMERIEUX ITALIA S.P.A.	2018	291296	30/07/2018	20/09/2018	19/11/2018	28/09/2018	-51	62,30	-3.177,30
2060	THERMO FISHER DIAGNOSTICS S.P.A.	2018	25611	26/07/2018	21/09/2018	20/11/2018	28/09/2018	-52	259,70	-13.504,40
2060	THERMO FISHER DIAGNOSTICS S.P.A.	2018	25740	27/07/2018	20/09/2018	19/11/2018	28/09/2018	-51	547,90	-27.942,90
2060	THERMO FISHER DIAGNOSTICS S.P.A.	2018	25742	27/07/2018	06/09/2018	05/11/2018	28/09/2018	-37	1.495,40	-55.329,80
2060	THERMO FISHER DIAGNOSTICS S.P.A.	2018	23663	10/07/2018	18/09/2018	17/11/2018	28/09/2018	-49	186,20	-9.123,80
2060	THERMO FISHER DIAGNOSTICS S.P.A.	2018	24549	17/07/2018	19/09/2018	18/11/2018	28/09/2018	-50	178,50	-8.925,00
2060	THERMO FISHER DIAGNOSTICS S.P.A.	2018	25739	27/07/2018	06/09/2018	05/11/2018	28/09/2018	-37	316,60	-11.714,20
2060	THERMO FISHER DIAGNOSTICS S.P.A.	2018	25741	27/07/2018	06/09/2018	05/11/2018	28/09/2018	-37	1.869,40	-69.167,80
2076	SUPERCHROM S.R.L.	2018	185	31/07/2018	10/09/2018	09/11/2018	28/09/2018	-41	1.575,70	-64.603,70
2086	D.I.D. S.P.A.	2018	2510	15/06/2018	25/07/2018	23/09/2018	28/09/2018	5	28,70	143,50
2086	D.I.D. S.P.A.	2018	2744	30/06/2018	25/07/2018	23/09/2018	28/09/2018	5	36,80	184,00
2086	D.I.D. S.P.A.	2018	2745	30/06/2018	25/07/2018	23/09/2018	28/09/2018	5	229,10	1.145,50
2086	D.I.D. S.P.A.	2018	2509	15/06/2018	25/07/2018	23/09/2018	28/09/2018	5	183,80	919,00

2086	D.I.D. S.P.A.	2018	2746	30/06/2018	25/07/2018	23/09/2018	28/09/2018	5	73,50	367,50
2086	D.I.D. S.P.A.	2018	2747	30/06/2018	25/07/2018	23/09/2018	28/09/2018	5	404,50	2.022,50
2086	D.I.D. S.P.A.	2018	3249	31/07/2018	18/09/2018	17/11/2018	28/09/2018	-49	36,80	-1.803,20
2095	BIOGENETICS S.R.L.	2018	604	31/07/2018	18/09/2018	17/11/2018	28/09/2018	-49	636,00	-31.164,00
2095	BIOGENETICS S.R.L.	2018	602	31/07/2018	18/09/2018	17/11/2018	28/09/2018	-49	50,00	-2.450,00
2095	BIOGENETICS S.R.L.	2018	603	31/07/2018	18/09/2018	17/11/2018	28/09/2018	-49	160,00	-7.840,00
2102	BECTON DICKINSON ITALIA S.P.A.	2018	36032	27/07/2018	24/09/2018	23/11/2018	28/09/2018	-55	262,80	-14.454,00
2111	LIOFILCHEM S.R.L.	2018	2187	31/07/2018	17/09/2018	16/11/2018	28/09/2018	-48	15,40	-739,20
2111	LIOFILCHEM S.R.L.	2018	2189	31/07/2018	17/09/2018	16/11/2018	28/09/2018	-48	692,80	-33.254,40
2111	LIOFILCHEM S.R.L.	2018	2183	31/07/2018	10/09/2018	09/11/2018	28/09/2018	-41	1.980,20	-81.188,20
2111	LIOFILCHEM S.R.L.	2018	2184	31/07/2018	10/09/2018	09/11/2018	28/09/2018	-41	1.912,40	-78.408,40
2111	LIOFILCHEM S.R.L.	2018	2185	31/07/2018	13/09/2018	12/11/2018	28/09/2018	-44	1.897,00	-83.468,00
2111	LIOFILCHEM S.R.L.	2018	2186	31/07/2018	17/09/2018	16/11/2018	28/09/2018	-48	7,70	-369,60
2111	LIOFILCHEM S.R.L.	2018	2188	31/07/2018	17/09/2018	16/11/2018	28/09/2018	-48	19,20	-921,60
2165	SIGMA ALDRICH S.R.L.	2018	260245	29/06/2018	11/09/2018	10/11/2018	28/09/2018	-42	335,00	-14.070,00
2165	SIGMA ALDRICH S.R.L.	2018	263656	11/07/2018	10/09/2018	09/11/2018	28/09/2018	-41	484,00	-19.844,00
2165	SIGMA ALDRICH S.R.L.	2018	261185	03/07/2018	24/08/2018	23/10/2018	28/09/2018	-25	97,00	-2.425,00
2165	SIGMA ALDRICH S.R.L.	2018	261546	04/07/2018	24/08/2018	23/10/2018	28/09/2018	-25	175,90	-4.397,50
2165	SIGMA ALDRICH S.R.L.	2018	263257	10/07/2018	10/09/2018	09/11/2018	28/09/2018	-41	435,00	-17.835,00
2165	SIGMA ALDRICH S.R.L.	2018	266392	20/07/2018	10/09/2018	09/11/2018	28/09/2018	-41	89,50	-3.669,50
2304	BIOSIGMA S.R.L.	2018	7015	27/07/2018	25/09/2018	24/11/2018	28/09/2018	-56	200,40	-11.222,40
2304	BIOSIGMA S.R.L.	2018	6603	16/07/2018	19/09/2018	18/11/2018	28/09/2018	-50	1.368,00	-68.400,00
2304	BIOSIGMA S.R.L.	2018	7014	27/07/2018	25/09/2018	24/11/2018	28/09/2018	-56	250,90	-14.050,40
2343	LABSERVICE ANALYTICA S.R.L.	2018	416	20/07/2018	20/09/2018	19/11/2018	28/09/2018	-51	772,20	-39.382,20
2354	WATERS SPA	2018	9333	31/07/2018	17/09/2018	16/11/2018	28/09/2018	-48	865,90	-41.563,20
2355	SCHARLAB ITALIA S.R.L.	2018	180365	31/07/2018	10/09/2018	09/11/2018	28/09/2018	-41	2.700,00	-110.700,00
2355	SCHARLAB ITALIA S.R.L.	2018	180368	31/07/2018	10/09/2018	09/11/2018	28/09/2018	-41	360,00	-14.760,00
2355	SCHARLAB ITALIA S.R.L.	2018	180374	31/07/2018	10/09/2018	09/11/2018	28/09/2018	-41	360,00	-14.760,00
2360	LABOINDUSTRIA S.P.A.	2018	5297	12/07/2018	18/09/2018	17/11/2018	28/09/2018	-49	390,00	-19.110,00
2360	LABOINDUSTRIA S.P.A.	2018	5298	12/07/2018	18/09/2018	17/11/2018	28/09/2018	-49	45,00	-2.205,00
2360	LABOINDUSTRIA S.P.A.	2018	5477	18/07/2018	19/09/2018	18/11/2018	28/09/2018	-50	1.220,00	-61.000,00
2360	LABOINDUSTRIA S.P.A.	2018	6010	31/07/2018	17/09/2018	16/11/2018	28/09/2018	-48	130,00	-6.240,00
2360	LABOINDUSTRIA S.P.A.	2018	5295	12/07/2018	18/09/2018	17/11/2018	28/09/2018	-49	750,60	-36.779,40
2360	LABOINDUSTRIA S.P.A.	2018	5296	12/07/2018	18/09/2018	17/11/2018	28/09/2018	-49	476,10	-23.328,90
2360	LABOINDUSTRIA S.P.A.	2018	5299	12/07/2018	18/09/2018	17/11/2018	28/09/2018	-49	136,00	-6.664,00
2360	LABOINDUSTRIA S.P.A.	2018	5478	18/07/2018	19/09/2018	18/11/2018	28/09/2018	-50	752,00	-37.600,00
2360	LABOINDUSTRIA S.P.A.	2018	6005	31/07/2018	17/09/2018	16/11/2018	28/09/2018	-48	85,00	-4.080,00
2360	LABOINDUSTRIA S.P.A.	2018	6006	31/07/2018	17/09/2018	16/11/2018	28/09/2018	-48	127,50	-6.120,00
2360	LABOINDUSTRIA S.P.A.	2018	6007	31/07/2018	21/09/2018	20/11/2018	28/09/2018	-52	2.037,00	-105.924,00
2360	LABOINDUSTRIA S.P.A.	2018	6008	31/07/2018	13/09/2018	12/11/2018	28/09/2018	-44	540,00	-23.760,00
2360	LABOINDUSTRIA S.P.A.	2018	6009	31/07/2018	13/09/2018	12/11/2018	28/09/2018	-44	915,50	-40.282,00
2413	CEM S.R.L.	2018	40	14/06/2018	25/07/2018	23/09/2018	28/09/2018	5	12.644,00	63.220,00
2414	DUEBI IMBALLAGGI S.R.L.	2018	11	23/05/2018	07/09/2018	06/11/2018	28/09/2018	-38	593,00	-22.534,00
2447	AQUARIA S.R.L.	2018	46	25/05/2018	06/07/2018	04/09/2018	28/09/2018	24	14.000,00	336.000,00
2548	CPS ANALITICA S.R.L.	2018	1774	15/06/2018	25/07/2018	23/09/2018	28/09/2018	5	646,60	3.233,00
2548	CPS ANALITICA S.R.L.	2018	1775	15/06/2018	25/07/2018	23/09/2018	28/09/2018	5	765,60	3.828,00
2548	CPS ANALITICA S.R.L.	2018	2135	06/07/2018	14/09/2018	13/11/2018	28/09/2018	-45	542,80	-24.426,00
2548	CPS ANALITICA S.R.L.	2018	2294	25/07/2018	24/09/2018	23/11/2018	28/09/2018	-55	104,10	-5.725,50
2548	CPS ANALITICA S.R.L.	2018	2419	31/07/2018	10/09/2018	09/11/2018	28/09/2018	-41	464,00	-19.024,00
2550	ERREBIAN S.P.A.	2018	571784	30/07/2018	21/09/2018	20/11/2018	28/09/2018	-52	1.035,70	-53.856,40
2561	BIO-RAD LABORATORIES S.R.L.	2018	300727	12/07/2018	19/09/2018	18/11/2018	28/09/2018	-50	1.200,00	-60.000,00
2572	AGROLABO S.P.A.	2018	133	09/07/2018	14/09/2018	13/11/2018	28/09/2018	-45	350,00	-15.750,00
2572	AGROLABO S.P.A.	2018	132	09/07/2018	14/09/2018	13/11/2018	28/09/2018	-45	350,00	-15.750,00
2576	TECNA S.R.L.	2018	137	23/07/2018	20/09/2018	19/11/2018	28/09/2018	-51	2.300,00	-117.300,00
2576	TECNA S.R.L.	2018	159	31/07/2018	17/09/2018	16/11/2018	28/09/2018	-48	2.300,00	-110.400,00
2576	TECNA S.R.L.	2018	121	28/06/2018	31/07/2018	29/09/2018	28/09/2018	-1	936,00	-936,00
2576	TECNA S.R.L.	2018	139	23/07/2018	20/09/2018	19/11/2018	28/09/2018	-51	1.404,00	-71.604,00
2576	TECNA S.R.L.	2018	158	31/07/2018	17/09/2018	16/11/2018	28/09/2018	-48	468,00	-22.464,00
2789	FASTWEB SPA	2018	23442	31/07/2018	21/09/2018	20/11/2018	28/09/2018	-52	270,20	-14.050,40
2818	BIOSCIENTIFICA srl	2018	4453	11/07/2018	18/09/2018	17/11/2018	28/09/2018	-49	1.992,80	-97.647,20
2841	PHENOMENEX SRL (CHEMTEK ANALYTICA)	2018	800671	26/07/2018	18/09/2018	17/11/2018	28/09/2018	-49	519,70	-25.465,30
3014	VUOTTO ANTONIO	2018	169	23/07/2018	20/09/2018	19/11/2018	28/09/2018	-51	3.709,20	-189.169,20
3158	ENEL ENERGIA SPA - LUCE	2018	471923	14/04/2016	26/05/2016	25/07/2016	28/09/2018	783	15.791,60	12.364.822,80
3158	ENEL ENERGIA SPA - LUCE	2018	665191	16/05/2016	26/05/2016	25/07/2016	28/09/2018	783	16.025,70	12.548.123,10
3373	Wind Tre SpA (ex H3G spa)	2018	6325	21/07/2018	24/09/2018	23/11/2018	28/09/2018	-55	5.244,00	-288.420,00
3373	Wind Tre SpA (ex H3G spa)	2018	6397	21/07/2018	18/09/2018	17/11/2018	28/09/2018	-49	5.108,80	-250.331,20
3405	EuroClone SpA (Ex CELBIO)	2018	8302	31/07/2018	10/09/2018	09/11/2018	28/09/2018	-41	1.075,80	-44.107,80
3477	Bleu Line srl	2018	194	17/07/2018	21/09/2018	20/11/2018	28/09/2018	-52	6.930,00	-360.360,00
3520	Sartorius Italy srl	2018	28544	21/02/2018	12/03/2018	11/05/2018	28/09/2018	137	500,00	68.500,00
3520	Sartorius Italy srl	2018	31616	19/07/2018	19/09/2018	18/11/2018	28/09/2018	-50	360,00	-18.000,00
3560	New Genesys srl	2018	1	18/07/2018	20/09/2018	19/11/2018	28/09/2018	-51	39.000,00	-1.989.000,00
3950	LABORATORIO ANALISI GUIDONIA SRL	2018	109	31/05/2018	27/06/2018	26/08/2018	28/09/2018	32	1.811,00	57.952,00
3950	LABORATORIO ANALISI GUIDONIA SRL	2018	118	30/06/2018	24/09/2018	23/11/2018	28/09/2018	-55	407,00	-22.385,00
3950	LABORATORIO ANALISI GUIDONIA SRL	2018	192	31/07/2018	27/09/2018	26/11/2018	28/09/2018	-58	692,00	-40.136,00
4093	TECNOIMPIANTISTICA EDILIZIA SRL	2018	30	28/05/2018	13/06/2018	12/08/2018	28/09/2018	46	4.244,00	195.224,00
4093	TECNOIMPIANTISTICA EDILIZIA SRL	2018	42	13/07/2018	07/09/2018	06/11/2018	28/09/2018	-38	3.534,50	-134.311,00
4093	TECNOIMPIANTISTICA EDILIZIA SRL	2018	43	13/07/2018	17/07/2018	15/09/2018	28/09/2018	13	1.598,10	20.775,30
4093	TECNOIMPIANTISTICA EDILIZIA SRL	2018	44	13/07/2018	17/07/2018	15/09/2018	28/09/2018	13	1.576,30	20.491,90
4093	TECNOIMPIANTISTICA EDILIZIA SRL	2018	45	13/07/2018	17/07/2018	15/09/2018	28/09/2018	13	464,60	6.039,80
4093	TECNOIMPIANTISTICA EDILIZIA SRL	2018	46	13/07/2018	17/07/2018	15/09/2018	28/09/2018	13	3.755,50	48.821,50
4093	TECNOIMPIANTISTICA EDILIZIA SRL	2018	47	13/07/2018	17/07/2018	15/09/2018	28/09/2018	13	2.438,60	31.701,80
4093	TECNOIMPIANTISTICA EDILIZIA SRL	2018	48	13/07/2018	17/07/2018	15/09/2018	28/09/2018	13	11.580,00	150.540,00
4093	TECNOIMPIANTISTICA EDILIZIA SRL	2018	50	26/07/2018	30/07/2018	28/09/2018	28/09/2018	0	41.658,50	0,00
4098	TEST VERITAS S.R.L.	2018	47	02/07/2018	14/09/2018	13/11/2018	28/09/2018	-45	305,00	-13.725,00
4112	THYSSENKRUPP ELEVATOR ITALIA	2018	33885	27/04/2018	17/05/2018	16/07/2018	28/09/2018	72	210,00	15.120,00
4112	THYSSENKRUPP ELEVATOR ITALIA	2018	42983	22/06/2018	31/07/2018	29/09/2018	28/09/2018	-1	150,00	-150,00
4149	Life Technologies Italia	2018	975939	19/07/2018	20/09/2018	19/11/2018	28/09/2018	-51	913,40	-46.583,40
4149	Life Technologies Italia	2018	976669	30/07/2018	21/09/2018	20/11/2018	28/09/2018	-52	3.840,00	-199.680,00
4149	Life Technologies Italia	2018	976670	30/07/2018	21/09/2018	20/11/2018	28/09/2018	-52	662,60	-34.455,20
4156	SANACILIA SRL	2018	272	30/07/2018	20/09/2018	19/11/2018	28/09/2018	-51	185,00	-9.435,00
4162	SHIMADZU ITALIA srl	2018	1171	29/06/2018	26/07/2018	24/09/2018	28/09/2018	4	87,00	348,00
4162	SHIMADZU ITALIA srl	2018	1172	29/06/2018	26/07/2018	24/09/2018	28/09/2018	4	1.233,00	4.932,00
4399	CARLO ERBA REAGENTS SRL	2018	21875	03/07/2018	24/08/2018	23/10/2018	28/09/2018	-25	374,40	-9.360,00
4399	CARLO ERBA REAGENTS SRL	2018	21876	03/07/2018	24/08/2018	23/10/2018	28/09/2018	-25	5,10	-127,50
4399	CARLO ERBA REAGENTS SRL	2018	22415	09/07/2018	14/09/2018	13/11/2018	28/09/2018	-45	650,60	-29.277,00
4399	CARLO ERBA REAGENTS SRL	2018	24176	23/07/2018	20/09/2018	19/11/2018	28/09/2018	-51	172,30	-8.787,30
4399	CARLO ERBA REAGENTS SRL	2018	24542	25/07/2018	20/09/2018	19/11/2018	28/09/2018	-51	23,50	-1.198,50
4399	CARLO ERBA REAGENTS SRL	2018	25066	31/07/2018	17/09/2018	16/11/2018	28/09/2018	-48	322,00	-15.456,00

4399	CARLO ERBA REAGENTS SRL	2018	25067	31/07/2018	17/09/2018	16/11/2018	28/09/2018	-48	217,00	-10.416,00
4399	CARLO ERBA REAGENTS SRL	2018	22413	09/07/2018	14/09/2018	13/11/2018	28/09/2018	-45	102,00	-4.590,00
4399	CARLO ERBA REAGENTS SRL	2018	22678	10/07/2018	18/09/2018	17/11/2018	28/09/2018	-49	34,20	-1.675,80
4399	CARLO ERBA REAGENTS SRL	2018	22679	10/07/2018	18/09/2018	17/11/2018	28/09/2018	-49	22,80	-1.117,20
4399	CARLO ERBA REAGENTS SRL	2018	23359	17/07/2018	19/09/2018	18/11/2018	28/09/2018	-50	22,50	-1.125,00
4399	CARLO ERBA REAGENTS SRL	2018	23360	17/07/2018	19/09/2018	18/11/2018	28/09/2018	-50	34,60	-1.730,00
4399	CARLO ERBA REAGENTS SRL	2018	23461	17/07/2018	19/09/2018	18/11/2018	28/09/2018	-50	119,50	-5.975,00
4399	CARLO ERBA REAGENTS SRL	2018	25063	31/07/2018	18/09/2018	17/11/2018	28/09/2018	-49	35,20	-1.724,80
4399	CARLO ERBA REAGENTS SRL	2018	25064	31/07/2018	17/09/2018	16/11/2018	28/09/2018	-48	76,00	-3.648,00
4520	IN3DIAGNOSTIC SRL	2018	37	31/07/2018	17/09/2018	16/11/2018	28/09/2018	-48	528,00	-25.344,00
4520	IN3DIAGNOSTIC SRL	2018	36	31/07/2018	17/09/2018	16/11/2018	28/09/2018	-48	480,00	-23.040,00
4571	RANDOX LABORATORIES LIMITED	2018	10091	20/07/2018	20/09/2018	19/11/2018	28/09/2018	-51	290,00	-14.790,00
4571	RANDOX LABORATORIES LIMITED	2018	10167	23/07/2018	20/09/2018	19/11/2018	28/09/2018	-51	900,00	-45.900,00
4581	BMD s.r.l	2018	43	05/06/2018	16/07/2018	14/09/2018	28/09/2018	14	3.194,90	44.728,60
4581	BMD s.r.l	2018	50	19/07/2018	07/09/2018	06/11/2018	28/09/2018	-38	11.756,20	-446.735,60
4581	BMD s.r.l	2018	51	19/07/2018	07/09/2018	06/11/2018	28/09/2018	-38	2.695,50	-102.429,00
4581	BMD s.r.l	2018	52	19/07/2018	07/09/2018	06/11/2018	28/09/2018	-38	1.089,00	-41.382,00
4648	STAR ECOTRONICS S.R.L.	2018	316	07/06/2018	20/07/2018	18/09/2018	28/09/2018	10	24.115,00	241.150,00
4651	SHARP ELECTRONICS ITALIA SPA	2018	14210	27/07/2018	21/09/2018	20/11/2018	28/09/2018	-52	331,00	-17.212,00
4673	AB SCIEX SRL	2018	800852	31/07/2018	27/09/2018	26/11/2018	28/09/2018	-58	10.861,00	-629.938,00
4693	VACUTEST KIMA SRL	2018	803667	31/07/2018	18/09/2018	17/11/2018	28/09/2018	-49	249,60	-12.230,40
4812	BIOSENSE SRL	2018	110	25/07/2018	18/09/2018	17/11/2018	28/09/2018	-49	1.040,00	-50.960,00
5090	IZS DELLE VENEZIE	2018	264	31/07/2018	21/09/2018	20/11/2018	28/09/2018	-52	150,80	-7.841,60
5367	MICROBIOL DI Sergio Murgia & c.snc	2018	493	12/07/2018	18/09/2018	17/11/2018	28/09/2018	-49	163,10	-7.991,90
5588	LifeLineLab S.r.l.	2018	25	13/07/2018	18/09/2018	17/11/2018	28/09/2018	-49	16.416,00	-804.384,00
591	TARGET CONFERENCE LTD.	2018	1860	26/09/2018	08/10/2018	07/12/2018	08/10/2018	-59	650,00	-38.350,00
591	TARGET CONFERENCE LTD.	2018	1861	26/09/2018	08/10/2018	07/12/2018	08/10/2018	-59	650,00	-38.350,00
581	MI&T SRL	2018	1859	05/10/2018	08/10/2018	07/12/2018	08/10/2018	-59	655,70	-38.686,30
513	ENEL ENERGIA SPA - GAS	2018	348494	07/08/2018	08/10/2018	07/12/2018	11/10/2018	-56	2.584,00	-144.704,00
513	ENEL ENERGIA SPA - GAS	2018	485726	23/08/2018	09/10/2018	08/12/2018	11/10/2018	-57	44.125,60	-2.515.159,20
513	ENEL ENERGIA SPA - GAS	2018	485727	23/08/2018	09/10/2018	08/12/2018	11/10/2018	-57	8.425,60	-480.259,20
3158	ENEL ENERGIA SPA - LUCE	2018	424498	14/08/2018	08/10/2018	07/12/2018	11/10/2018	-56	5.642,10	-315.957,60
3158	ENEL ENERGIA SPA - LUCE	2018	463176	14/08/2018	08/10/2018	07/12/2018	11/10/2018	-56	37.124,90	-2.078.994,40
250	TIM SPA	2018	227744	06/08/2018	04/10/2018	03/12/2018	18/10/2018	-45	89,80	-4.041,00
250	TIM SPA	2018	228391	06/08/2018	04/10/2018	03/12/2018	18/10/2018	-45	133,90	-6.025,50
250	TIM SPA	2018	228629	06/08/2018	04/10/2018	03/12/2018	18/10/2018	-45	61,00	-2.745,00
250	TIM SPA	2018	561660	06/08/2018	04/10/2018	03/12/2018	18/10/2018	-45	110,00	-4.950,00
250	TIM SPA	2018	565928	06/08/2018	04/10/2018	03/12/2018	18/10/2018	-45	79,80	-3.591,00
250	TIM SPA	2018	567211	06/08/2018	04/10/2018	03/12/2018	18/10/2018	-45	89,80	-4.041,00
250	TIM SPA	2018	567747	06/08/2018	04/10/2018	03/12/2018	18/10/2018	-45	89,80	-4.041,00
251	E.S.TR.A. Fatturazione Elettronica	2018	61060	25/09/2018	10/10/2018	09/12/2018	18/10/2018	-51	182,10	-9.287,10
251	E.S.TR.A. Fatturazione Elettronica	2018	61061	25/09/2018	10/10/2018	09/12/2018	18/10/2018	-51	38,70	-1.973,70
251	E.S.TR.A. Fatturazione Elettronica	2018	64210	25/09/2018	10/10/2018	09/12/2018	18/10/2018	-51	9,20	-469,20
251	E.S.TR.A. Fatturazione Elettronica	2018	66709	25/09/2018	10/10/2018	09/12/2018	18/10/2018	-51	187,50	-9.562,50
251	E.S.TR.A. Fatturazione Elettronica	2018	814023	22/08/2018	10/10/2018	09/12/2018	18/10/2018	-51	172,40	-8.792,40
251	E.S.TR.A. Fatturazione Elettronica	2018	814024	22/08/2018	10/10/2018	09/12/2018	18/10/2018	-51	38,90	-1.983,90
251	E.S.TR.A. Fatturazione Elettronica	2018	815369	22/08/2018	10/10/2018	09/12/2018	18/10/2018	-51	9,20	-469,20
251	E.S.TR.A. Fatturazione Elettronica	2018	816924	22/08/2018	09/10/2018	08/12/2018	18/10/2018	-50	186,00	-9.300,00
483	ENI GAS E LUCE SPA - LUCE	2018	18404	10/08/2018	05/10/2018	04/12/2018	18/10/2018	-46	2.670,20	-122.829,20
483	ENI GAS E LUCE SPA - LUCE	2018	18405	10/08/2018	05/10/2018	04/12/2018	18/10/2018	-46	2.021,70	-92.998,20
483	ENI GAS E LUCE SPA - LUCE	2018	18406	10/08/2018	08/10/2018	07/12/2018	18/10/2018	-49	1.234,90	-60.510,10
483	ENI GAS E LUCE SPA - LUCE	2018	18407	10/08/2018	05/10/2018	04/12/2018	18/10/2018	-46	2.340,40	-107.658,40
483	ENI GAS E LUCE SPA - LUCE	2018	18408	10/08/2018	08/10/2018	07/12/2018	18/10/2018	-49	2.244,60	-109.985,40
483	ENI GAS E LUCE SPA - LUCE	2018	20030	31/08/2018	10/10/2018	09/12/2018	18/10/2018	-51	3.481,20	-177.541,20
483	ENI GAS E LUCE SPA - LUCE	2018	20031	31/08/2018	10/10/2018	09/12/2018	18/10/2018	-51	824,20	-42.034,20
483	ENI GAS E LUCE SPA - LUCE	2018	20032	31/08/2018	10/10/2018	09/12/2018	18/10/2018	-51	2.276,00	-116.076,00
483	ENI GAS E LUCE SPA - LUCE	2018	20033	31/08/2018	10/10/2018	09/12/2018	18/10/2018	-51	766,90	-39.111,90
483	ENI GAS E LUCE SPA - LUCE	2018	20034	31/08/2018	10/10/2018	09/12/2018	18/10/2018	-51	1.594,60	-81.324,60
483	ENI GAS E LUCE SPA - LUCE	2018	20035	31/08/2018	15/10/2018	14/12/2018	18/10/2018	-56	3.100,20	-173.611,20
483	ENI GAS E LUCE SPA - LUCE	2018	20036	31/08/2018	15/10/2018	14/12/2018	18/10/2018	-56	2.723,60	-152.521,60
483	ENI GAS E LUCE SPA - LUCE	2018	20612	27/09/2018	04/10/2018	03/12/2018	18/10/2018	-45	3.759,30	-169.168,50
483	ENI GAS E LUCE SPA - LUCE	2018	20613	27/09/2018	04/10/2018	03/12/2018	18/10/2018	-45	768,60	-34.587,00
483	ENI GAS E LUCE SPA - LUCE	2018	20614	27/09/2018	04/10/2018	03/12/2018	18/10/2018	-45	2.193,30	-98.698,50
483	ENI GAS E LUCE SPA - LUCE	2018	20616	27/09/2018	04/10/2018	03/12/2018	18/10/2018	-45	1.589,00	-71.505,00
483	ENI GAS E LUCE SPA - LUCE	2018	20617	27/09/2018	04/10/2018	03/12/2018	18/10/2018	-45	3.084,30	-138.793,50
484	ENI GAS E LUCE SPA - GAS	2018	12304	28/08/2018	10/10/2018	09/12/2018	18/10/2018	-51	59,70	-3.044,70
484	ENI GAS E LUCE SPA - GAS	2018	18161	10/08/2018	08/10/2018	07/12/2018	18/10/2018	-49	98,00	-4.802,00
484	ENI GAS E LUCE SPA - GAS	2018	20463	13/09/2018	15/10/2018	14/12/2018	18/10/2018	-56	97,00	-5.432,00
513	ENEL ENERGIA SPA - GAS	2018	526600	06/09/2018	15/10/2018	14/12/2018	18/10/2018	-56	48,40	-2.710,40
513	ENEL ENERGIA SPA - GAS	2018	526601	06/09/2018	15/10/2018	14/12/2018	18/10/2018	-56	2.730,00	-152.880,00
513	ENEL ENERGIA SPA - GAS	2018	527963	06/09/2018	15/10/2018	14/12/2018	18/10/2018	-56	101,10	-5.661,60
513	ENEL ENERGIA SPA - GAS	2018	758435	05/10/2018	17/10/2018	16/12/2018	18/10/2018	-58	234,60	-13.606,80
513	ENEL ENERGIA SPA - GAS	2018	758436	05/10/2018	17/10/2018	16/12/2018	18/10/2018	-58	2.191,90	-127.130,20
513	ENEL ENERGIA SPA - GAS	2018	758437	05/10/2018	17/10/2018	16/12/2018	18/10/2018	-58	9.170,60	-531.894,80
516	SALERNO ENERGIA VENDITE SEV	2018	164	13/08/2018	08/10/2018	07/12/2018	18/10/2018	-49	108,40	-5.311,60
516	SALERNO ENERGIA VENDITE SEV	2018	197	15/09/2018	15/10/2018	14/12/2018	18/10/2018	-56	61,90	-3.466,40
1148	PUBLIACQUA SPA	2018	13487	17/08/2018	08/10/2018	07/12/2018	18/10/2018	-49	1.140,90	-55.904,10
1148	PUBLIACQUA SPA	2018	14237	18/09/2018	15/10/2018	14/12/2018	18/10/2018	-56	1.140,20	-63.851,20
2399	ACQUE SpA	2018	11512	21/09/2018	16/10/2018	15/12/2018	18/10/2018	-57	260,30	-14.837,10
2789	FASTWEB SPA	2018	29184	30/09/2018	17/10/2018	16/12/2018	18/10/2018	-58	414,10	-24.017,80
3158	ENEL ENERGIA SPA - LUCE	2018	632453	13/09/2018	15/10/2018	14/12/2018	18/10/2018	-56	35.137,10	-1.967.677,60
3158	ENEL ENERGIA SPA - LUCE	2018	659560	13/09/2018	15/10/2018	14/12/2018	18/10/2018	-56	5.802,80	-324.956,80
3158	ENEL ENERGIA SPA - LUCE	2018	837997	12/10/2018	17/10/2018	16/12/2018	18/10/2018	-58	4.447,10	-257.931,80
3158	ENEL ENERGIA SPA - LUCE	2018	837998	12/10/2018	17/10/2018	16/12/2018	18/10/2018	-58	31.093,30	-1.803.411,40
3373	Wind Tre SpA (ex H3G spa)	2018	7972	20/09/2018	16/10/2018	15/12/2018	18/10/2018	-57	4.235,40	-241.417,80
3373	Wind Tre SpA (ex H3G spa)	2018	7972	20/09/2018	16/10/2018	15/12/2018	18/10/2018	-57	136,30	-7.769,10
3514	PUBBLIGARE MANAGEMENT SRL	2018	1615	03/08/2018	08/10/2018	07/12/2018	18/10/2018	-49	2.060,00	-100.940,00
5169	ACQUEDOTTO DEL FIORA S.P.A.	2018	12974	29/08/2018	10/10/2018	09/12/2018	18/10/2018	-51	348,80	-17.788,80
5169	ACQUEDOTTO DEL FIORA S.P.A.	2018	13120	04/09/2018	15/10/2018	14/12/2018	18/10/2018	-56	239,70	-13.423,20
5179	NUOVE ACQUE SPA	2018	597900	20/09/2018	15/10/2018	14/12/2018	18/10/2018	-56	34,10	-1.909,60
4469	PLURIMA SPA	2018	18	30/01/2018	08/03/2018	07/05/2018	22/10/2018	165	1.129,60	186.384,00
3014	VUOTTO ANTONIO	2018	136	05/07/2018	17/07/2018	15/09/2018	22/10/2018	37	8.299,20	307.070,40
460	GALDI AGOSTINO	2018	2049	31/08/2018	23/10/2018	22/12/2018	23/10/2018	-59	1.603,20	-94.588,80
460	GALDI AGOSTINO	2018	2050	30/09/2018	23/10/2018	22/12/2018	23/10/2018	-59	1.603,20	-94.588,80
598	ZIVIANI GIOVANNI	2018	1	23/10/2018	23/10/2018	22/12/2018	23/10/2018	-59	562,10	-33.163,90
600	DONDO ALESSANDRO	2018	1	23/10/2018	23/10/2018	22/12/2018	23/10/2018	-59	655,10	-38.650,90
600	DONDO ALESSANDRO	2018	1	23/10/2018	23/10/2018	22/12/2018	23/10/2018	-59	655,10	-38.650,90
603	RICCI EMILIO	2018	2054	04/10/2018	23/10/2018	22/12/2018	23/10/2018	-59	1.603,20	-94.588,80

1717	BIASINI GINA	2018	1	23/10/2018	23/10/2018	22/12/2018	23/10/2018	-59	413,10	-24.372,90
4766	FUBELLI ANNA	2018	2053	15/10/2018	23/10/2018	22/12/2018	23/10/2018	-59	18.928,40	-1.116.775,60
4808	BARATTA FRANCESCA ROMANA	2018	2052	10/09/2018	23/10/2018	22/12/2018	23/10/2018	-59	2.271,20	-134.000,80
4921	BROCCHI EMILIANA	2018	1	23/10/2018	23/10/2018	22/12/2018	23/10/2018	-59	472,00	-27.848,00
5287	DE SANCTIS BRUNO	2018	2051	12/09/2018	23/10/2018	22/12/2018	23/10/2018	-59	4.229,80	-249.558,20
73	BIOSTERIL ITALIA SRL	2018	226	31/08/2018	18/10/2018	17/12/2018	31/10/2018	-46	540,00	-24.840,00
73	BIOSTERIL ITALIA SRL	2018	236	31/08/2018	18/10/2018	17/12/2018	31/10/2018	-46	520,00	-23.920,00
175	Omnia Diagnostica srl	2018	2438	03/08/2018	04/10/2018	03/12/2018	31/10/2018	-32	180,00	-5.760,00
175	Omnia Diagnostica srl	2018	2467	21/08/2018	10/10/2018	09/12/2018	31/10/2018	-38	464,00	-17.632,00
175	Omnia Diagnostica srl	2018	2544	31/08/2018	15/10/2018	14/12/2018	31/10/2018	-43	440,00	-18.920,00
250	TIM SPA	2018	292461	05/10/2018	24/10/2018	23/12/2018	31/10/2018	-52	91,40	-4.752,80
250	TIM SPA	2018	294160	05/10/2018	24/10/2018	23/12/2018	31/10/2018	-52	61,00	-3.172,00
250	TIM SPA	2018	295010	05/10/2018	24/10/2018	23/12/2018	31/10/2018	-52	184,60	-9.599,20
250	TIM SPA	2018	722552	05/10/2018	24/10/2018	23/12/2018	31/10/2018	-52	99,80	-5.189,60
250	TIM SPA	2018	723741	05/10/2018	24/10/2018	23/12/2018	31/10/2018	-52	91,60	-4.763,20
250	TIM SPA	2018	725141	05/10/2018	24/10/2018	23/12/2018	31/10/2018	-52	100,00	-5.200,00
250	TIM SPA	2018	725584	05/10/2018	24/10/2018	23/12/2018	31/10/2018	-52	121,10	-6.297,20
251	E.S.TR.A. Fatturazione Elettronica	2018	308705	19/10/2018	23/10/2018	22/12/2018	31/10/2018	-51	200,30	-10.215,30
251	E.S.TR.A. Fatturazione Elettronica	2018	308706	19/10/2018	23/10/2018	22/12/2018	31/10/2018	-51	37,40	-1.907,40
251	E.S.TR.A. Fatturazione Elettronica	2018	311837	19/10/2018	23/10/2018	22/12/2018	31/10/2018	-51	8,90	-453,90
251	E.S.TR.A. Fatturazione Elettronica	2018	314354	19/10/2018	23/10/2018	22/12/2018	31/10/2018	-51	188,30	-9.603,30
326	ITALIANA PETROLI SPA (EX TOTALERG)	2018	240804	30/06/2018	19/07/2018	17/09/2018	31/10/2018	44	1.415,30	62.273,20
326	ITALIANA PETROLI SPA (EX TOTALERG)	2018	294242	31/07/2018	17/09/2018	16/11/2018	31/10/2018	-15	936,20	-14.043,00
326	ITALIANA PETROLI SPA (EX TOTALERG)	2018	325421	31/08/2018	19/10/2018	18/12/2018	31/10/2018	-47	848,30	-39.870,10
326	ITALIANA PETROLI SPA (EX TOTALERG)	2018	326725	31/08/2018	19/10/2018	18/12/2018	31/10/2018	-47	317,90	-14.941,30
326	ITALIANA PETROLI SPA (EX TOTALERG)	2018	389366	30/09/2018	19/10/2018	18/12/2018	31/10/2018	-47	1.428,00	-67.116,00
356	ACQUAVIVA SRL UNIPERSONALE	2018	800463	30/08/2018	15/10/2018	14/12/2018	31/10/2018	-43	228,00	-9.804,00
441	Allevamento Blood di Ricci Chiara	2018	104	31/08/2018	19/10/2018	18/12/2018	31/10/2018	-47	406,00	-19.082,00
443	SICO S.p.A.	2018	57167	31/07/2018	21/09/2018	20/11/2018	31/10/2018	-19	1.327,50	-25.222,50
443	SICO S.p.A.	2018	63805	31/08/2018	08/10/2018	07/12/2018	31/10/2018	-36	1.547,20	-55.699,20
459	ESG SERVICES SRL	2018	5	31/05/2018	05/07/2018	03/09/2018	31/10/2018	58	6.750,00	391.500,00
459	ESG SERVICES SRL	2018	13	31/08/2018	22/10/2018	21/12/2018	31/10/2018	-50	6.750,00	-337.500,00
483	ENI GAS E LUCE SPA - LUCE	2018	20615	27/09/2018	29/10/2018	28/12/2018	31/10/2018	-57	779,30	-44.420,10
483	ENI GAS E LUCE SPA - LUCE	2018	20618	27/09/2018	29/10/2018	28/12/2018	31/10/2018	-57	3.045,60	-173.599,20
487	ECO ERIDANIA S.p.A	2018	502	31/08/2018	02/10/2018	01/12/2018	31/10/2018	-30	8.225,10	-246.753,00
516	SALERNO ENERGIA VENDITE SEV	2018	232	15/10/2018	24/10/2018	23/12/2018	31/10/2018	-52	43,30	-2.251,60
532	Belcogamma srl	2018	5	30/08/2018	18/10/2018	17/12/2018	31/10/2018	-46	1.236,00	-56.856,00
545	VODAFONE ITALIA SPA	2018	1957	26/09/2018	16/10/2018	15/12/2018	31/10/2018	-44	16.895,60	-743.406,40
559	RANGERS SRL	2018	895	01/07/2018	03/08/2018	02/10/2018	31/10/2018	29	40,70	1.180,30
559	RANGERS SRL	2018	902	01/07/2018	03/08/2018	02/10/2018	31/10/2018	29	50,00	1.450,00
559	RANGERS SRL	2018	915	01/07/2018	03/08/2018	02/10/2018	31/10/2018	29	40,70	1.180,30
565	GAESCO SRL	2018	1657	19/07/2018	20/09/2018	19/11/2018	31/10/2018	-18	233,00	-4.194,00
580	SMEG SpA	2018	800414	02/08/2018	04/10/2018	03/12/2018	31/10/2018	-32	643,20	-20.582,40
582	World Courier Italia srl	2018	496153	21/08/2018	09/10/2018	08/12/2018	31/10/2018	-37	534,90	-19.791,30
592	DICIANNOVEDIECI srl	2018	4	08/08/2018	19/09/2018	18/11/2018	31/10/2018	-17	8.304,00	-141.168,00
604	Aplysia Società Coop	2018	23	24/10/2018	25/10/2018	24/12/2018	31/10/2018	-53	23.738,40	-1.258.135,20
605	CENTRO INTERUNIVERSITARIO DI BIOLOG	2018	42	30/10/2018	31/10/2018	30/12/2018	31/10/2018	-60	8.955,00	-537.300,00
606	CONSORZIO UNIMAR SOC.COOP.	2018	15	30/10/2018	31/10/2018	30/12/2018	31/10/2018	-60	12.179,70	-730.782,00
1005	DIACRON INTERNATIONAL SRL	2018	19	30/08/2018	11/10/2018	10/12/2018	31/10/2018	-39	505,00	-19.695,00
1007	CLINI-LAB S.R.L.	2018	4778	16/06/2017	30/06/2017	29/08/2017	31/10/2018	422	1.414,00	596.708,00
1014	VWR INTERNATIONAL SRL	2018	358631	02/08/2018	03/10/2018	02/12/2018	31/10/2018	-31	72,00	-2.232,00
1014	VWR INTERNATIONAL SRL	2018	359280	09/08/2018	05/10/2018	04/12/2018	31/10/2018	-33	166,00	-5.478,00
1014	VWR INTERNATIONAL SRL	2018	360345	16/08/2018	08/10/2018	07/12/2018	31/10/2018	-36	126,70	-4.561,20
1014	VWR INTERNATIONAL SRL	2018	361643	30/08/2018	18/10/2018	17/12/2018	31/10/2018	-46	82,70	-3.804,20
1020	QIAGEN S.R.L.	2018	204683	03/08/2018	03/10/2018	02/12/2018	31/10/2018	-31	491,70	-15.242,70
1020	QIAGEN S.R.L.	2018	204816	08/08/2018	05/10/2018	04/12/2018	31/10/2018	-33	1.210,00	-39.930,00
1020	QIAGEN S.R.L.	2018	205037	22/08/2018	10/10/2018	09/12/2018	31/10/2018	-38	2.302,00	-87.476,00
1020	QIAGEN S.R.L.	2018	205097	27/08/2018	12/10/2018	11/12/2018	31/10/2018	-40	720,00	-28.800,00
1034	ASTORI TECNICA S.N.C.	2018	225	28/08/2018	16/10/2018	15/12/2018	31/10/2018	-44	252,00	-11.088,00
1034	ASTORI TECNICA S.N.C.	2018	226	28/08/2018	16/10/2018	15/12/2018	31/10/2018	-44	441,00	-19.404,00
1065	BORMAN ITALIANA S.r.l.	2018	3855	31/08/2018	03/10/2018	02/12/2018	31/10/2018	-31	1.725,60	-53.493,60
1140	R-BIOPHARM ITALIA SRL	2018	200421	27/08/2018	10/10/2018	09/12/2018	31/10/2018	-38	493,50	-18.753,00
1140	R-BIOPHARM ITALIA SRL	2018	200429	27/08/2018	10/10/2018	09/12/2018	31/10/2018	-38	778,60	-29.586,80
1155	INDUTEX SPA	2018	130	30/08/2018	16/10/2018	15/12/2018	31/10/2018	-44	940,00	-41.360,00
1156	EXACTA + OPTECH SPA	2018	1883	31/08/2018	05/10/2018	04/12/2018	31/10/2018	-33	864,00	-28.512,00
1589	DIATEC srl	2018	11	06/08/2018	03/10/2018	02/12/2018	31/10/2018	-31	278,90	-8.645,90
2003	FOSS ITALIA srl	2018	53412	27/09/2018	29/10/2018	28/12/2018	31/10/2018	-57	5.270,00	-300.390,00
2012	IZS ABRUZZO E MOLISE "G.CAPORALE"	2018	261	01/08/2018	02/10/2018	01/12/2018	31/10/2018	-30	3.278,50	-98.355,00
2013	IZS DELLA LOMBARDIA E DELL'EMILIA	2018	139	24/08/2018	11/10/2018	10/12/2018	31/10/2018	-39	125,00	-4.875,00
2042	BIOLIFE ITALIANA S.R.L.	2018	5166	23/08/2018	16/10/2018	15/12/2018	31/10/2018	-44	639,00	-28.116,00
2042	BIOLIFE ITALIANA S.R.L.	2018	5167	23/08/2018	16/10/2018	15/12/2018	31/10/2018	-44	2.556,00	-112.464,00
2044	BECKMAN COULTER S.R.L.	2018	43472	07/08/2018	05/10/2018	04/12/2018	31/10/2018	-33	2.522,60	-83.245,80
2044	BECKMAN COULTER S.R.L.	2018	43529	07/08/2018	05/10/2018	04/12/2018	31/10/2018	-33	59,70	-1.970,10
2044	BECKMAN COULTER S.R.L.	2018	44498	14/08/2018	08/10/2018	07/12/2018	31/10/2018	-36	626,70	-22.561,20
2045	CHARLES RIVER LABORATORIES S.P.A.	2018	1209	18/05/2018	05/07/2018	03/09/2018	31/10/2018	58	155,70	9.030,60
2045	CHARLES RIVER LABORATORIES S.P.A.	2018	1686	28/06/2018	31/07/2018	29/09/2018	31/10/2018	32	198,70	6.358,40
2045	CHARLES RIVER LABORATORIES S.P.A.	2018	1759	04/07/2018	24/08/2018	23/10/2018	31/10/2018	8	198,70	1.589,60
2045	CHARLES RIVER LABORATORIES S.P.A.	2018	1811	11/07/2018	20/09/2018	19/11/2018	31/10/2018	-18	198,70	-3.576,60
2045	CHARLES RIVER LABORATORIES S.P.A.	2018	1825	13/07/2018	15/10/2018	14/12/2018	31/10/2018	-43	198,70	-8.544,10
2045	CHARLES RIVER LABORATORIES S.P.A.	2018	1826	13/07/2018	15/10/2018	14/12/2018	31/10/2018	-43	198,70	-8.544,10
2045	CHARLES RIVER LABORATORIES S.P.A.	2018	1885	18/07/2018	19/09/2018	18/11/2018	31/10/2018	-17	198,70	-3.377,90
2045	CHARLES RIVER LABORATORIES S.P.A.	2018	1886	18/07/2018	15/10/2018	14/12/2018	31/10/2018	-43	178,30	-7.666,90
2045	CHARLES RIVER LABORATORIES S.P.A.	2018	1938	24/07/2018	19/09/2018	18/11/2018	31/10/2018	-17	198,70	-3.377,90
2045	CHARLES RIVER LABORATORIES S.P.A.	2018	1993	01/08/2018	02/10/2018	01/12/2018	31/10/2018	-30	178,30	-5.349,00
2045	CHARLES RIVER LABORATORIES S.P.A.	2018	2051	13/08/2018	08/10/2018	07/12/2018	31/10/2018	-36	178,30	-6.418,80
2045	CHARLES RIVER LABORATORIES S.P.A.	2018	2094	22/08/2018	15/10/2018	14/12/2018	31/10/2018	-43	198,70	-8.544,10
2045	CHARLES RIVER LABORATORIES S.P.A.	2018	2150	29/08/2018	15/10/2018	14/12/2018	31/10/2018	-43	198,70	-8.544,10
2058	SACCO S.R.L.	2018	1170	31/08/2018	16/10/2018	15/12/2018	31/10/2018	-44	372,00	-16.368,00
2058	SACCO S.R.L.	2018	1171	31/08/2018	18/10/2018	17/12/2018	31/10/2018	-46	700,00	-32.200,00
2060	THERMO FISHER DIAGNOSTICS S.P.A.	2018	26804	03/08/2018	03/10/2018	02/12/2018	31/10/2018	-31	2.417,80	-74.951,80
2060	THERMO FISHER DIAGNOSTICS S.P.A.	2018	27239	08/08/2018	08/10/2018	07/12/2018	31/10/2018	-36	261,00	-9.396,00
2060	THERMO FISHER DIAGNOSTICS S.P.A.	2018	28527	28/08/2018	18/10/2018	17/12/2018	31/10/2018	-46	326,20	-15.005,20
2060	THERMO FISHER DIAGNOSTICS S.P.A.	2018	26803	03/08/2018	03/10/2018	02/12/2018	31/10/2018	-31	492,30	-15.261,30
2060	THERMO FISHER DIAGNOSTICS S.P.A.	2018	27915	23/08/2018	16/10/2018	15/12/2018	31/10/2018	-44	616,90	-27.143,60
2060	THERMO FISHER DIAGNOSTICS S.P.A.	2018	28528	28/08/2018	15/10/2018	14/12/2018	31/10/2018	-43	114,80	-4.936,40
2072	SIAL S.R.L.	2018	2715	03/08/2018	04/10/2018	03/12/2018	31/10/2018	-32	1.152,60	-36.883,20
2086	D.I.D. S.P.A.	2018	3530	31/08/2018	05/10/2018	04/12/2018	31/10/2018	-33	143,40	-4.732,20
2102	BECTON DICKINSON ITALIA S.P.A.	2018	36795	01/08/2018	02/10/2018	01/12/2018	31/10/2018	-30	900,00	-27.000,00

2111	LIOFILCHEM S.R.L.	2018	2186	31/07/2018	17/09/2018	16/11/2018	31/10/2018	-15	7,70	-115,50
2111	LIOFILCHEM S.R.L.	2018	2395	31/08/2018	05/10/2018	04/12/2018	31/10/2018	-33	317,50	-10.477,50
2111	LIOFILCHEM S.R.L.	2018	2396	31/08/2018	05/10/2018	04/12/2018	31/10/2018	-33	952,50	-31.432,50
2111	LIOFILCHEM S.R.L.	2018	2394	31/08/2018	05/10/2018	04/12/2018	31/10/2018	-33	84,80	-2.798,40
2162	GILSON ITALIA S.R.L.	2018	377	31/01/2018	10/10/2018	09/12/2018	31/10/2018	-38	955,00	-36.290,00
2165	SIGMA ALDRICH S.R.L.	2018	270315	06/08/2018	11/09/2018	10/11/2018	31/10/2018	-9	90,60	-815,40
2197	BUCHI ITALIA S.R.L.	2018	590121	30/08/2018	11/10/2018	10/12/2018	31/10/2018	-39	2.496,00	-97.344,00
2355	SCHARLAB ITALIA S.R.L.	2018	180427	31/08/2018	05/10/2018	04/12/2018	31/10/2018	-33	2.700,00	-89.100,00
2476	STEROGLASS S.R.L.	2018	909	07/08/2018	04/10/2018	03/12/2018	31/10/2018	-32	265,50	-8.496,00
2502	EPPENDORF S.R.L.	2018	2463	03/08/2018	02/10/2018	01/12/2018	31/10/2018	-30	1.580,40	-47.412,00
2535	EUROLAB SRL. SAFE FOOD	2018	37	31/07/2018	25/09/2018	24/11/2018	31/10/2018	-23	700,00	-16.100,00
2535	EUROLAB SRL. SAFE FOOD	2018	42	30/08/2018	16/10/2018	15/12/2018	31/10/2018	-44	168,00	-7.392,00
2535	EUROLAB SRL. SAFE FOOD	2018	43	30/08/2018	16/10/2018	15/12/2018	31/10/2018	-44	168,00	-7.392,00
2548	CPS ANALITICA S.R.L.	2018	2498	28/08/2018	16/10/2018	15/12/2018	31/10/2018	-44	129,00	-5.676,00
2550	ERREBIAN S.P.A.	2018	580827	31/08/2018	05/10/2018	04/12/2018	31/10/2018	-33	305,40	-10.078,20
2572	AGROLABO S.P.A.	2018	132	09/07/2018	14/09/2018	13/11/2018	31/10/2018	-12	350,00	-4.200,00
2572	AGROLABO S.P.A.	2018	146	01/08/2018	02/10/2018	01/12/2018	31/10/2018	-30	50,00	-1.500,00
2572	AGROLABO S.P.A.	2018	145	01/08/2018	02/10/2018	01/12/2018	31/10/2018	-30	1.320,00	-39.600,00
2572	AGROLABO S.P.A.	2018	152	28/08/2018	15/10/2018	14/12/2018	31/10/2018	-43	175,00	-7.525,00
2572	AGROLABO S.P.A.	2018	153	28/08/2018	15/10/2018	14/12/2018	31/10/2018	-43	700,00	-30.100,00
2572	AGROLABO S.P.A.	2018	154	28/08/2018	15/10/2018	14/12/2018	31/10/2018	-43	1.260,00	-54.180,00
2575	IDEXX LABORATORIES ITALIA S.R.L.	2018	2321	21/08/2018	10/10/2018	09/12/2018	31/10/2018	-38	1.002,20	-38.083,60
2575	IDEXX LABORATORIES ITALIA S.R.L.	2018	2466	25/09/2018	23/10/2018	22/12/2018	31/10/2018	-51	743,70	-37.928,70
2576	TECNA S.R.L.	2018	124	30/05/2017	30/06/2017	29/08/2017	31/10/2018	422	1.089,70	459.853,40
2576	TECNA S.R.L.	2018	173	28/08/2018	16/10/2018	15/12/2018	31/10/2018	-44	1.404,00	-61.776,00
2621	ACQUALATINA SPA	2018	655100	08/10/2018	24/10/2018	23/12/2018	31/10/2018	-52	2.532,00	-131.664,00
2671	TEAM SERVICE Società Consortile a	2018	1157	31/05/2018	21/06/2018	20/08/2018	31/10/2018	71	6.501,60	461.613,60
2671	TEAM SERVICE Società Consortile a	2018	1367	28/06/2018	03/08/2018	02/10/2018	31/10/2018	29	6.501,60	188.546,40
2871	S.I.E.M. Società Italiana Elettro	2018	2078	10/08/2018	19/09/2018	18/11/2018	31/10/2018	-17	45.233,90	-768.976,30
3024	ALSCO ITALIA S.r.l.	2018	308659	31/07/2018	17/09/2018	16/11/2018	31/10/2018	-15	1.410,00	-21.150,00
3024	ALSCO ITALIA S.r.l.	2018	308680	31/07/2018	17/09/2018	16/11/2018	31/10/2018	-15	195,30	-2.929,50
3024	ALSCO ITALIA S.r.l.	2018	309617	31/07/2018	17/09/2018	16/11/2018	31/10/2018	-15	61,00	-915,00
3405	EuroClone SpA (Ex CELBIO)	2018	8991	31/08/2018	18/10/2018	17/12/2018	31/10/2018	-46	1.300,00	-59.800,00
3405	EuroClone SpA (Ex CELBIO)	2018	8992	31/08/2018	18/10/2018	17/12/2018	31/10/2018	-46	1.300,00	-59.800,00
3520	Sartorius Italy srl	2018	11787	13/06/2018	30/07/2018	28/09/2018	31/10/2018	33	2.000,00	66.000,00
3520	Sartorius Italy srl	2018	30547	30/05/2018	14/06/2018	13/08/2018	31/10/2018	78	129,40	10.093,20
3615	COOPSERVICE S.COOP.p.A.	2018	2692	30/06/2018	27/07/2018	25/09/2018	31/10/2018	36	150,00	5.400,00
3695	INAZ PAGHE SRL	2018	18270	30/08/2018	18/10/2018	17/12/2018	31/10/2018	-46	497,00	-22.862,00
3801	PIN.GO Società Cooperativa Sociale	2018	17	19/06/2018	01/08/2018	30/09/2018	31/10/2018	30	5.016,90	150.507,00
3801	PIN.GO Società Cooperativa Sociale	2018	20	09/07/2018	03/08/2018	02/10/2018	31/10/2018	29	4.606,80	133.597,20
3939	ITALWARE SRL	2018	706	22/06/2018	31/07/2018	29/09/2018	31/10/2018	32	18.458,00	590.656,00
4046	BIOCLASS S.r.l.	2018	180287	31/08/2018	16/10/2018	15/12/2018	31/10/2018	-44	701,30	-30.857,20
4068	Maggioli Spa	2018	130049	30/06/2018	02/10/2018	01/12/2018	31/10/2018	-30	450,00	-13.500,00
4093	TECNOIMPIANTISTICA EDILIZIA SRL	2018	31	31/05/2018	20/06/2018	19/08/2018	31/10/2018	72	20.320,00	1.463.040,00
4093	TECNOIMPIANTISTICA EDILIZIA SRL	2018	51	01/08/2018	19/09/2018	18/11/2018	31/10/2018	-17	20.320,00	-345.440,00
4093	TECNOIMPIANTISTICA EDILIZIA SRL	2018	53	27/08/2018	19/09/2018	18/11/2018	31/10/2018	-17	796,60	-13.542,20
4093	TECNOIMPIANTISTICA EDILIZIA SRL	2018	54	27/08/2018	19/09/2018	18/11/2018	31/10/2018	-17	582,50	-9.902,50
4093	TECNOIMPIANTISTICA EDILIZIA SRL	2018	55	27/08/2018	19/09/2018	18/11/2018	31/10/2018	-17	3.507,50	-59.627,50
4093	TECNOIMPIANTISTICA EDILIZIA SRL	2018	56	27/08/2018	19/09/2018	18/11/2018	31/10/2018	-17	3.098,00	-52.666,00
4093	TECNOIMPIANTISTICA EDILIZIA SRL	2018	57	27/08/2018	19/09/2018	18/11/2018	31/10/2018	-17	1.403,30	-23.856,10
4093	TECNOIMPIANTISTICA EDILIZIA SRL	2018	58	27/08/2018	19/09/2018	18/11/2018	31/10/2018	-17	7.464,80	-126.901,60
4149	Life Technologies Italia	2018	977746	27/08/2018	11/10/2018	10/12/2018	31/10/2018	-39	130,20	-5.077,80
4149	Life Technologies Italia	2018	209236	27/08/2018	17/10/2018	16/12/2018	31/10/2018	-45	80.227,00	-3.610.215,00
4149	Life Technologies Italia	2018	209237	27/08/2018	10/10/2018	09/12/2018	31/10/2018	-38	42.760,30	-1.624.891,40
4149	Life Technologies Italia	2018	977099	03/08/2018	03/10/2018	02/12/2018	31/10/2018	-31	3.652,90	-113.239,90
4149	Life Technologies Italia	2018	977823	28/08/2018	08/10/2018	07/12/2018	31/10/2018	-36	4.478,70	-161.233,20
4257	TKM srl	2018	8	31/08/2018	22/10/2018	21/12/2018	31/10/2018	-50	241,50	-12.075,00
4306	TRA.SER srl	2018	968	31/12/2017	20/02/2018	21/04/2018	31/10/2018	190	920,00	174.800,00
4306	TRA.SER srl	2018	77	19/02/2018	09/03/2018	08/05/2018	31/10/2018	173	198,00	34.254,00
4306	TRA.SER srl	2018	175	23/03/2018	08/05/2018	07/07/2018	31/10/2018	114	524,00	59.736,00
4306	TRA.SER srl	2018	272	24/04/2018	17/05/2018	16/07/2018	31/10/2018	105	280,00	29.400,00
4306	TRA.SER srl	2018	364	24/05/2018	05/06/2018	04/08/2018	31/10/2018	87	1.113,00	96.831,00
4306	TRA.SER srl	2018	365	24/05/2018	12/06/2018	11/08/2018	31/10/2018	80	146,00	11.680,00
4306	TRA.SER srl	2018	459	25/06/2018	02/08/2018	01/10/2018	31/10/2018	30	1.302,00	39.060,00
4306	TRA.SER srl	2018	461	25/06/2018	02/08/2018	01/10/2018	31/10/2018	30	3.280,00	98.400,00
4306	TRA.SER srl	2018	563	20/07/2018	20/09/2018	19/11/2018	31/10/2018	-18	90,00	-1.620,00
4306	TRA.SER srl	2018	564	20/07/2018	20/09/2018	19/11/2018	31/10/2018	-18	2.920,00	-52.560,00
4399	CARLO ERBA REAGENTS SRL	2018	26633	30/08/2018	12/10/2018	11/12/2018	31/10/2018	-40	162,70	-6.508,00
4399	CARLO ERBA REAGENTS SRL	2018	25680	23/08/2018	12/10/2018	11/12/2018	31/10/2018	-40	221,20	-8.848,00
4399	CARLO ERBA REAGENTS SRL	2018	25681	23/08/2018	12/10/2018	11/12/2018	31/10/2018	-40	292,00	-11.680,00
4399	CARLO ERBA REAGENTS SRL	2018	25737	24/08/2018	12/10/2018	11/12/2018	31/10/2018	-40	1.002,30	-40.092,00
4469	PLURIMA SPA	2018	902	29/06/2018	25/07/2018	23/09/2018	31/10/2018	38	20.618,20	783.491,60
4561	AIESI HOSPITAL SERVICE SAS	2018	4457	31/08/2018	08/10/2018	07/12/2018	31/10/2018	-36	1.140,10	-41.043,60
4673	AB SCIEX SRL	2018	800967	31/08/2018	19/10/2018	18/12/2018	31/10/2018	-47	10.861,00	-510.467,00
4673	AB SCIEX SRL	2018	801108	30/09/2018	29/10/2018	28/12/2018	31/10/2018	-57	10.861,00	-619.077,00
4812	BIOSENSE SRL	2018	119	30/08/2018	16/10/2018	15/12/2018	31/10/2018	-44	260,00	-11.440,00
5360	OLIVETTI S.P.A.	2018	32984	30/09/2018	29/10/2018	28/12/2018	31/10/2018	-57	298,00	-16.986,00
5360	OLIVETTI S.P.A.	2018	32985	30/09/2018	29/10/2018	28/12/2018	31/10/2018	-57	79,60	-4.537,20
5367	MICROBIOL DI Sergio Murgia & c.snc	2018	574	27/08/2018	11/10/2018	10/12/2018	31/10/2018	-39	158,60	-6.185,40
175	Omnia Diagnostica srl	2018	2727	12/09/2018	24/10/2018	23/12/2018	14/11/2018	-39	100,00	-3.900,00
236	Arval Service Lease Italia SpA	2018	16471	11/09/2018	25/10/2018	24/12/2018	14/11/2018	-40	641,90	-25.676,00
236	Arval Service Lease Italia SpA	2018	40724	11/09/2018	25/10/2018	24/12/2018	14/11/2018	-40	652,10	-26.084,00
236	Arval Service Lease Italia SpA	2018	943717	11/08/2018	10/10/2018	09/12/2018	14/11/2018	-25	641,90	-16.047,50
236	Arval Service Lease Italia SpA	2018	967302	11/08/2018	10/10/2018	09/12/2018	14/11/2018	-25	652,10	-16.302,50
441	Allevamento Blood di Ricci Chiara	2018	118	30/09/2018	06/11/2018	05/01/2019	14/11/2018	-51	441,00	-22.491,00
443	SICO S.p.A.	2018	63858	31/08/2018	08/10/2018	07/12/2018	14/11/2018	-23	942,00	-21.666,00
443	SICO S.p.A.	2018	71855	30/09/2018	30/10/2018	29/12/2018	14/11/2018	-45	1.171,00	-52.695,00
443	SICO S.p.A.	2018	71914	30/09/2018	30/10/2018	29/12/2018	14/11/2018	-45	480,00	-21.600,00
472	TUV ITALIA S.R.L	2018	899145	14/09/2018	13/11/2018	12/01/2019	14/11/2018	-58	102,80	-5.962,40
486	EXITONE SPA	2018	4002	21/08/2018	16/10/2018	15/12/2018	14/11/2018	-31	5.368,20	-166.414,20
487	ECO ERIDANIA S.p.A	2018	604	30/09/2018	02/11/2018	01/01/2019	14/11/2018	-47	8.996,60	-422.840,20
489	IGEAMED SRL	2018	172122	23/11/2017	15/12/2017	13/02/2018	14/11/2018	271	303,90	82.356,90
489	IGEAMED SRL	2018	182405	29/08/2018	08/11/2018	07/01/2019	14/11/2018	-53	303,90	-16.106,70
497	EBSCO INFORMATION SERVICES SRL	2018	26102	02/08/2018	02/10/2018	01/12/2018	14/11/2018	-17	727,20	-12.362,40
541	L.U.C.A. SRL	2018	42	10/09/2018	26/10/2018	25/12/2018	14/11/2018	-41	442,20	-18.130,20
559	RANGERS SRL	2018	1007	01/08/2018	02/10/2018	01/12/2018	14/11/2018	-17	40,70	-691,90
559	RANGERS SRL	2018	1018	01/05/2018	24/05/2018	23/07/2018	14/11/2018	111	50,00	5.550,00
559	RANGERS SRL	2018	1018	01/08/2018	10/10/2018	09/12/2018	14/11/2018	-25	50,00	-1.250,00

559	RANGERS SRL	2018	1055	01/08/2018	02/10/2018	01/12/2018	14/11/2018	-17	40,70	-691,90
559	RANGERS SRL	2018	1117	01/09/2018	19/10/2018	18/12/2018	14/11/2018	-34	40,70	-1.383,80
559	RANGERS SRL	2018	1120	01/09/2018	19/10/2018	18/12/2018	14/11/2018	-34	50,00	-1.700,00
559	RANGERS SRL	2018	1121	01/09/2018	19/10/2018	18/12/2018	14/11/2018	-34	40,70	-1.383,80
593	BIOGENETICS DIAGNOSTICS SRL	2018	109	30/09/2018	26/10/2018	25/12/2018	14/11/2018	-41	2.854,00	-117.014,00
1007	CLINI-LAB S.R.L.	2018	8342	28/09/2018	31/10/2018	30/12/2018	14/11/2018	-46	1.727,00	-79.442,00
1014	VWR INTERNATIONAL SRL	2018	364060	06/09/2018	23/10/2018	22/12/2018	14/11/2018	-38	289,50	-11.001,00
1014	VWR INTERNATIONAL SRL	2018	365149	13/09/2018	25/10/2018	24/12/2018	14/11/2018	-40	344,20	-13.768,00
1014	VWR INTERNATIONAL SRL	2018	366512	20/09/2018	26/10/2018	25/12/2018	14/11/2018	-41	11,70	-479,70
1014	VWR INTERNATIONAL SRL	2018	304802	25/09/2018	26/10/2018	25/12/2018	14/11/2018	-41	21,70	-889,70
1014	VWR INTERNATIONAL SRL	2018	365148	13/09/2018	25/10/2018	24/12/2018	14/11/2018	-40	252,00	-10.080,00
1014	VWR INTERNATIONAL SRL	2018	365150	13/09/2018	25/10/2018	24/12/2018	14/11/2018	-40	856,50	-34.260,00
1014	VWR INTERNATIONAL SRL	2018	365151	13/09/2018	25/10/2018	24/12/2018	14/11/2018	-40	94,60	-3.784,00
1014	VWR INTERNATIONAL SRL	2018	366511	20/09/2018	26/10/2018	25/12/2018	14/11/2018	-41	741,40	-30.397,40
1014	VWR INTERNATIONAL SRL	2018	367998	27/09/2018	29/10/2018	28/12/2018	14/11/2018	-44	53,50	-2.354,00
1014	VWR INTERNATIONAL SRL	2018	397997	27/09/2018	26/10/2018	25/12/2018	14/11/2018	-41	49,90	-2.045,90
1018	LI STARFISH S.r.l.	2018	135	13/09/2018	24/10/2018	23/12/2018	14/11/2018	-39	986,00	-38.454,00
1020	QIAGEN S.R.L.	2018	205658	10/09/2018	24/10/2018	23/12/2018	14/11/2018	-39	490,00	-19.110,00
1020	QIAGEN S.R.L.	2018	206355	26/09/2018	25/10/2018	24/12/2018	14/11/2018	-40	765,00	-30.600,00
1071	MERIDIAN BIOSCIENCE EUROPE SRL	2018	182935	28/09/2018	25/10/2018	24/12/2018	14/11/2018	-40	2.363,40	-94.536,00
1071	MERIDIAN BIOSCIENCE EUROPE SRL	2018	182793	21/09/2018	26/10/2018	25/12/2018	14/11/2018	-41	472,70	-19.380,70
1140	R-BIOPHARM ITALIA SRL	2018	200483	19/09/2018	26/10/2018	25/12/2018	14/11/2018	-41	2.681,40	-109.937,40
1156	EXACTA + OPTECH SPA	2018	2044	20/09/2018	26/10/2018	25/12/2018	14/11/2018	-41	227,50	-9.327,50
1253	A.C.ESSE SRL	2018	458	28/09/2018	02/11/2018	01/01/2019	14/11/2018	-47	950,40	-44.668,80
1253	A.C.ESSE SRL	2018	462	28/09/2018	02/11/2018	01/01/2019	14/11/2018	-47	385,80	-18.132,60
1336	LGC STANDARS Srl (EX PROMOCHEM)	2018	503757	10/06/2015	12/11/2018	11/01/2019	14/11/2018	-57	292,80	-16.689,60
1589	DIATEC srl	2018	12	11/09/2018	24/10/2018	23/12/2018	14/11/2018	-39	233,50	-9.106,50
1589	DIATEC srl	2018	13	11/09/2018	24/10/2018	23/12/2018	14/11/2018	-39	278,90	-10.877,10
1589	DIATEC srl	2018	14	19/09/2018	26/10/2018	25/12/2018	14/11/2018	-41	557,80	-22.869,80
1589	DIATEC srl	2018	15	27/09/2018	26/10/2018	25/12/2018	14/11/2018	-41	674,00	-27.634,00
1634	3V CHIMICA srl	2018	1184	30/09/2018	26/10/2018	25/12/2018	14/11/2018	-41	416,20	-17.064,20
1634	3V CHIMICA srl	2018	1187	30/09/2018	07/11/2018	06/01/2019	14/11/2018	-52	592,40	-30.804,80
1634	3V CHIMICA srl	2018	1214	30/09/2018	07/11/2018	06/01/2019	14/11/2018	-52	4.399,50	-228.774,00
1634	3V CHIMICA srl	2018	1182	30/09/2018	26/10/2018	25/12/2018	14/11/2018	-41	2.662,40	-109.158,40
1634	3V CHIMICA srl	2018	1183	30/09/2018	26/10/2018	25/12/2018	14/11/2018	-41	44,30	-1.816,30
1634	3V CHIMICA srl	2018	1185	30/09/2018	26/10/2018	25/12/2018	14/11/2018	-41	1.317,50	-54.017,50
1634	3V CHIMICA srl	2018	1186	30/09/2018	26/10/2018	25/12/2018	14/11/2018	-41	382,80	-15.694,80
1917	CHEMICAL RESEARCH 2000 SRL	2018	482	18/09/2018	25/10/2018	24/12/2018	14/11/2018	-40	688,00	-27.520,00
2003	FOSS ITALIA srl	2018	53019	05/09/2018	19/10/2018	18/12/2018	14/11/2018	-34	187,80	-6.385,20
2003	FOSS ITALIA srl	2018	53020	05/09/2018	02/10/2018	01/12/2018	14/11/2018	-17	375,60	-6.385,20
2003	FOSS ITALIA srl	2018	53127	13/09/2018	19/10/2018	18/12/2018	14/11/2018	-34	3.928,40	-133.565,60
2003	FOSS ITALIA srl	2018	53156	17/09/2018	22/10/2018	21/12/2018	14/11/2018	-37	1.735,80	-64.224,60
2003	FOSS ITALIA srl	2018	53350	26/09/2018	25/10/2018	24/12/2018	14/11/2018	-40	709,90	-28.396,00
2003	FOSS ITALIA srl	2018	53358	26/09/2018	22/10/2018	21/12/2018	14/11/2018	-37	223,30	-8.262,10
2012	IZS ABRUZZO E MOLISE "G.CAPORALE"	2018	286	05/09/2018	19/10/2018	18/12/2018	14/11/2018	-34	2.932,60	-99.708,40
2013	IZS DELLA LOMBARDIA E DELL'EMILIA	2018	175	28/09/2018	30/10/2018	29/12/2018	14/11/2018	-45	6.300,00	-283.500,00
2042	BIOLIFE ITALIANA S.R.L.	2018	5755	18/09/2018	26/10/2018	25/12/2018	14/11/2018	-41	639,00	-26.199,00
2042	BIOLIFE ITALIANA S.R.L.	2018	5756	18/09/2018	26/10/2018	25/12/2018	14/11/2018	-41	736,40	-30.192,40
2044	BECKMAN COULTER S.R.L.	2018	48423	07/09/2018	24/10/2018	23/12/2018	14/11/2018	-39	1.074,80	-41.917,20
2052	BIOMERIEUX ITALIA S.P.A.	2018	300478	14/09/2018	24/10/2018	23/12/2018	14/11/2018	-39	349,90	-13.646,10
2052	BIOMERIEUX ITALIA S.P.A.	2018	294200	08/08/2018	05/10/2018	04/12/2018	14/11/2018	-20	821,20	-16.424,00
2052	BIOMERIEUX ITALIA S.P.A.	2018	299045	07/09/2018	24/10/2018	23/12/2018	14/11/2018	-39	4.189,00	-163.371,00
2052	BIOMERIEUX ITALIA S.P.A.	2018	299170	10/09/2018	24/10/2018	23/12/2018	14/11/2018	-39	74,40	-2.901,60
2052	BIOMERIEUX ITALIA S.P.A.	2018	300477	14/09/2018	24/10/2018	23/12/2018	14/11/2018	-39	2.515,70	-98.112,30
2052	BIOMERIEUX ITALIA S.P.A.	2018	300798	17/09/2018	24/10/2018	23/12/2018	14/11/2018	-39	146,10	-5.697,90
2052	BIOMERIEUX ITALIA S.P.A.	2018	303066	27/09/2018	24/10/2018	23/12/2018	14/11/2018	-39	5.814,10	-226.749,90
2052	BIOMERIEUX ITALIA S.P.A.	2018	303067	27/09/2018	24/10/2018	23/12/2018	14/11/2018	-39	3.167,80	-123.544,20
2058	SACCO S.R.L.	2018	1367	28/09/2018	30/10/2018	29/12/2018	14/11/2018	-45	900,00	-40.500,00
2060	THERMO FISHER DIAGNOSTICS S.P.A.	2018	29478	05/09/2018	22/10/2018	21/12/2018	14/11/2018	-37	512,00	-18.944,00
2060	THERMO FISHER DIAGNOSTICS S.P.A.	2018	30943	18/09/2018	23/10/2018	22/12/2018	14/11/2018	-38	512,00	-19.456,00
2060	THERMO FISHER DIAGNOSTICS S.P.A.	2018	29661	06/09/2018	23/10/2018	22/12/2018	14/11/2018	-38	114,80	-4.362,40
2060	THERMO FISHER DIAGNOSTICS S.P.A.	2018	30062	10/09/2018	23/10/2018	22/12/2018	14/11/2018	-38	571,30	-21.709,40
2060	THERMO FISHER DIAGNOSTICS S.P.A.	2018	30849	17/09/2018	23/10/2018	22/12/2018	14/11/2018	-38	2.323,30	-88.285,40
2060	THERMO FISHER DIAGNOSTICS S.P.A.	2018	31005	18/09/2018	23/10/2018	22/12/2018	14/11/2018	-38	153,00	-5.814,00
2060	THERMO FISHER DIAGNOSTICS S.P.A.	2018	31265	20/09/2018	25/10/2018	24/12/2018	14/11/2018	-40	168,70	-6.748,00
2060	THERMO FISHER DIAGNOSTICS S.P.A.	2018	31681	24/09/2018	25/10/2018	24/12/2018	14/11/2018	-40	2.333,60	-93.344,00
2060	THERMO FISHER DIAGNOSTICS S.P.A.	2018	32000	25/09/2018	25/10/2018	24/12/2018	14/11/2018	-40	2.774,70	-110.988,00
2060	THERMO FISHER DIAGNOSTICS S.P.A.	2018	32487	28/09/2018	25/10/2018	24/12/2018	14/11/2018	-40	2.774,70	-110.988,00
2072	SIAL S.R.L.	2018	2873	12/09/2018	24/10/2018	23/12/2018	14/11/2018	-39	208,00	-8.112,00
2072	SIAL S.R.L.	2018	3113	27/09/2018	29/10/2018	28/12/2018	14/11/2018	-44	1.170,00	-51.480,00
2111	LIOFILCHEM S.R.L.	2018	2675	30/09/2018	25/10/2018	24/12/2018	14/11/2018	-40	83,10	-3.324,00
2111	LIOFILCHEM S.R.L.	2018	2677	30/09/2018	25/10/2018	24/12/2018	14/11/2018	-40	154,00	-6.160,00
2111	LIOFILCHEM S.R.L.	2018	2676	30/09/2018	25/10/2018	24/12/2018	14/11/2018	-40	232,20	-9.288,00
2111	LIOFILCHEM S.R.L.	2018	2678	30/09/2018	25/10/2018	24/12/2018	14/11/2018	-40	27,00	-1.080,00
2162	GILSON ITALIA S.R.L.	2018	3238	20/09/2018	10/10/2018	09/12/2018	14/11/2018	-25	2.995,00	-74.875,00
2299	DBA ITALIA S.R.L.	2018	1969	03/09/2018	19/10/2018	18/12/2018	14/11/2018	-34	1.035,00	-35.190,00
2304	BIOSIGMA S.R.L.	2018	7867	05/09/2018	19/10/2018	18/12/2018	14/11/2018	-34	158,00	-5.372,00
2304	BIOSIGMA S.R.L.	2018	8072	12/09/2018	25/10/2018	24/12/2018	14/11/2018	-40	155,00	-6.200,00
2304	BIOSIGMA S.R.L.	2018	8073	12/09/2018	25/10/2018	24/12/2018	14/11/2018	-40	300,00	-12.000,00
2304	BIOSIGMA S.R.L.	2018	8912	28/09/2018	02/11/2018	01/01/2019	14/11/2018	-47	914,00	-42.958,00
2343	LABSERVICE ANALYTICA S.R.L.	2018	555	30/09/2018	25/10/2018	24/12/2018	14/11/2018	-40	36,40	-1.456,00
2343	LABSERVICE ANALYTICA S.R.L.	2018	553	30/09/2018	06/11/2018	05/01/2019	14/11/2018	-51	2.245,10	-114.500,10
2354	WATERS SPA	2018	10016	27/09/2018	29/10/2018	28/12/2018	14/11/2018	-44	267,20	-11.756,80
2355	SCHARLAB ITALIA S.R.L.	2018	180443	28/09/2018	02/11/2018	01/01/2019	14/11/2018	-47	2.700,00	-126.900,00
2448	BIO OPTICA MILANO S.P.A.	2018	9571	03/09/2018	19/10/2018	18/12/2018	14/11/2018	-34	99,30	-3.376,20
2476	STEROGLASS S.R.L.	2018	993	13/09/2018	24/10/2018	23/12/2018	14/11/2018	-39	1.730,00	-67.470,00
2476	STEROGLASS S.R.L.	2018	994	13/09/2018	24/10/2018	23/12/2018	14/11/2018	-39	279,20	-10.888,80
2476	STEROGLASS S.R.L.	2018	1006	18/09/2018	24/10/2018	23/12/2018	14/11/2018	-39	185,40	-7.230,60
2535	EUROLAB SRL. SAFE FOOD	2018	46	30/09/2018	25/10/2018	24/12/2018	14/11/2018	-40	1.058,00	-42.320,00
2548	CPS ANALITICA S.R.L.	2018	2710	19/09/2018	26/10/2018	25/12/2018	14/11/2018	-41	664,40	-27.240,40
2548	CPS ANALITICA S.R.L.	2018	2711	19/09/2018	26/10/2018	25/12/2018	14/11/2018	-41	1.967,80	-80.679,80
2548	CPS ANALITICA S.R.L.	2018	2902	28/09/2018	31/10/2018	30/12/2018	14/11/2018	-46	2.481,40	-114.144,40
2561	BIO-RAD LABORATORIES S.R.L.	2018	305768	10/09/2018	24/10/2018	23/12/2018	14/11/2018	-39	116,00	-4.524,00
2561	BIO-RAD LABORATORIES S.R.L.	2018	305895	12/09/2018	24/10/2018	23/12/2018	14/11/2018	-39	5.332,80	-207.979,20
2572	AGROLABO S.P.A.	2018	165	12/09/2018	15/10/2018	14/12/2018	14/11/2018	-30	220,00	-6.600,00
2575	IDEXX LABORATORIES ITALIA S.R.L.	2018	2391	10/09/2018	23/10/2018	22/12/2018	14/11/2018	-38	12.096,40	-459.663,20
2818	BIOSCIENTIFICA srl	2018	4555	17/09/2018	25/10/2018	24/12/2018	14/11/2018	-40	285,60	-11.424,00
2841	PHENOMENEX SRL (CHEMTEK ANALYTICA)	2018	800793	21/09/2018	22/10/2018	21/12/2018	14/11/2018	-37	1.174,20	-43.445,40

3229	CIR food Cooperativa Italiana di	2018	15550	31/05/2016	27/06/2016	26/08/2016	14/11/2018	798	9.219,00	7.356.762,00
3229	CIR food Cooperativa Italiana di	2018	21706	15/07/2018	03/08/2018	02/10/2018	14/11/2018	42	7.128,80	299.409,60
3229	CIR food Cooperativa Italiana di	2018	22482	31/07/2018	20/09/2018	19/11/2018	14/11/2018	-5	7.694,00	-38.470,00
3405	EuroClone SpA (Ex CELBIO)	2018	10038	28/09/2018	18/10/2018	17/12/2018	14/11/2018	-33	5.035,00	-166.155,00
3520	Sartorius Italy srl	2018	32668	29/09/2018	18/10/2018	17/12/2018	14/11/2018	-33	60,40	-1.993,20
3695	INAZ PAGHE SRL	2018	1728	31/07/2018	20/09/2018	19/11/2018	14/11/2018	-5	923,00	-4.615,00
3695	INAZ PAGHE SRL	2018	21011	28/09/2018	07/11/2018	06/01/2019	14/11/2018	-52	426,00	-22.152,00
3801	PIN.GO Società Cooperativa Sociale	2018	18	19/06/2018	01/08/2018	30/09/2018	14/11/2018	44	17.994,40	791.753,60
3801	PIN.GO Società Cooperativa Sociale	2018	19	09/07/2018	03/08/2018	02/10/2018	14/11/2018	42	15.589,10	654.742,20
3950	LABORATORIO ANALISI GUIDONIA SRL	2018	206	30/09/2018	08/11/2018	07/01/2019	14/11/2018	-53	952,50	-50.482,50
3959	Spectra 2000 srl	2018	253	29/08/2018	18/10/2018	17/12/2018	14/11/2018	-33	609,60	-20.116,80
3981	AUROGENE SRL	2018	1871	24/09/2018	25/10/2018	24/12/2018	14/11/2018	-40	121,20	-4.848,00
3981	AUROGENE SRL	2018	1888	25/09/2018	25/10/2018	24/12/2018	14/11/2018	-40	72,80	-2.912,00
3981	AUROGENE SRL	2018	1938	28/09/2018	26/10/2018	25/12/2018	14/11/2018	-41	121,20	-4.969,20
4046	BIOCLASS S.r.l.	2018	180311	28/09/2018	31/10/2018	30/12/2018	14/11/2018	-46	1.040,50	-47.863,00
4093	TECNOIMPIANTISTICA EDILIZIA SRL	2018	59	28/09/2018	30/10/2018	29/12/2018	14/11/2018	-45	20.320,00	-914.400,00
4149	Life Technologies Italia	2018	964955	14/02/2018	09/03/2018	08/05/2018	14/11/2018	186	237,80	44.230,80
4149	Life Technologies Italia	2018	978635	10/09/2018	19/10/2018	18/12/2018	14/11/2018	-34	9.726,70	-330.707,80
4149	Life Technologies Italia	2018	978913	13/09/2018	19/10/2018	18/12/2018	14/11/2018	-34	1.790,10	-60.863,40
4149	Life Technologies Italia	2018	978953	14/09/2018	19/10/2018	18/12/2018	14/11/2018	-34	656,60	-22.324,40
4149	Life Technologies Italia	2018	979044	17/09/2018	19/10/2018	18/12/2018	14/11/2018	-34	1.790,10	-60.863,40
4149	Life Technologies Italia	2018	979437	24/09/2018	19/10/2018	18/12/2018	14/11/2018	-34	1.790,10	-60.863,40
4149	Life Technologies Italia	2018	979536	25/09/2018	19/10/2018	18/12/2018	14/11/2018	-34	609,30	-20.716,20
4161	Alia SpA. (ex Quadrifoglio SpA)	2018	2193	16/10/2018	07/11/2018	06/01/2019	14/11/2018	-52	1.384,00	-71.968,00
4257	TKM srl	2018	10	29/09/2018	26/10/2018	25/12/2018	14/11/2018	-41	1.771,00	-72.611,00
4399	CARLO ERBA REAGENTS SRL	2018	27544	06/09/2018	22/10/2018	21/12/2018	14/11/2018	-37	126,60	-4.684,20
4399	CARLO ERBA REAGENTS SRL	2018	27849	11/09/2018	22/10/2018	21/12/2018	14/11/2018	-37	77,00	-2.849,00
4399	CARLO ERBA REAGENTS SRL	2018	28356	13/09/2018	22/10/2018	21/12/2018	14/11/2018	-37	38,50	-1.424,50
4399	CARLO ERBA REAGENTS SRL	2018	28357	13/09/2018	22/10/2018	21/12/2018	14/11/2018	-37	36,20	-1.339,40
4399	CARLO ERBA REAGENTS SRL	2018	28938	19/09/2018	22/10/2018	21/12/2018	14/11/2018	-37	10,40	-384,80
4399	CARLO ERBA REAGENTS SRL	2018	28939	19/09/2018	22/10/2018	21/12/2018	14/11/2018	-37	102,00	-3.774,00
4399	CARLO ERBA REAGENTS SRL	2018	29377	24/09/2018	22/10/2018	21/12/2018	14/11/2018	-37	37,00	-1.369,00
4469	PLURIMA SPA	2018	1095	31/07/2018	06/09/2018	05/11/2018	14/11/2018	9	20.618,20	185.563,80
4469	PLURIMA SPA	2018	18	30/01/2018	08/03/2018	07/05/2018	14/11/2018	187	282,40	52.808,80
4469	PLURIMA SPA	2018	1285	31/08/2018	05/10/2018	04/12/2018	14/11/2018	-20	20.618,20	-412.364,00
4571	RANDOX LABORATORIES LIMITED	2018	9649	02/05/2018	05/11/2018	04/01/2019	14/11/2018	-50	95,60	-4.780,00
4571	RANDOX LABORATORIES LIMITED	2018	9649	02/05/2018	05/11/2018	04/01/2019	14/11/2018	-50	4,40	-220,00
4571	RANDOX LABORATORIES LIMITED	2018	10412	07/08/2018	05/10/2018	04/12/2018	14/11/2018	-20	1.140,00	-22.800,00
4648	STAR ECOTRONICS S.R.L.	2018	537	04/09/2018	19/10/2018	18/12/2018	14/11/2018	-34	330,00	-11.220,00
4693	VACUTEST KIMA SRL	2018	804551	29/09/2018	26/10/2018	25/12/2018	14/11/2018	-41	166,40	-6.822,40
5090	IZS DELLE VENEZIE	2018	302	28/09/2018	31/10/2018	30/12/2018	14/11/2018	-46	160,90	-7.401,40
5367	MICROBIOL DI Sergio Murgia & c.snc	2018	661	25/09/2018	26/10/2018	25/12/2018	14/11/2018	-41	1.104,20	-45.272,20
154	ALD AUTOMOTIVE ITALIA S.R.L.	2018	588652	29/09/2018	13/11/2018	12/01/2019	19/11/2018	-53	443,20	-23.489,60
154	ALD AUTOMOTIVE ITALIA S.R.L.	2018	589506	29/09/2018	13/11/2018	12/01/2019	19/11/2018	-53	487,00	-25.811,00
154	ALD AUTOMOTIVE ITALIA S.R.L.	2018	664249	30/10/2018	19/11/2018	18/01/2019	19/11/2018	-59	443,20	-26.148,80
154	ALD AUTOMOTIVE ITALIA S.R.L.	2018	665142	30/10/2018	19/11/2018	18/01/2019	19/11/2018	-59	487,00	-28.733,00
326	ITALIANA PETROLI SPA (EX TOTALERG)	2018	375643	30/09/2018	18/10/2018	17/12/2018	19/11/2018	-28	1.373,90	-38.469,20
383	OSLO SRL (SISTEMI INFORMATIVI PER	2018	282	29/12/2017	19/02/2018	20/04/2018	19/11/2018	209	12.310,60	2.572.915,40
483	ENI GAS E LUCE SPA - LUCE	2018	23843	25/10/2018	19/11/2018	18/01/2019	19/11/2018	-59	2.936,50	-173.253,50
483	ENI GAS E LUCE SPA - LUCE	2018	23845	25/10/2018	19/11/2018	18/01/2019	19/11/2018	-59	1.415,90	-83.538,10
483	ENI GAS E LUCE SPA - LUCE	2018	23846	25/10/2018	19/11/2018	18/01/2019	19/11/2018	-59	656,60	-38.739,40
483	ENI GAS E LUCE SPA - LUCE	2018	23847	25/10/2018	19/11/2018	18/01/2019	19/11/2018	-59	1.243,40	-73.360,60
483	ENI GAS E LUCE SPA - LUCE	2018	23848	25/10/2018	19/11/2018	18/01/2019	19/11/2018	-59	2.213,30	-130.584,70
483	ENI GAS E LUCE SPA - LUCE	2018	23849	25/10/2018	19/11/2018	18/01/2019	19/11/2018	-59	2.140,60	-126.295,40
484	ENI GAS E LUCE SPA - GAS	2018	15018	25/10/2018	19/11/2018	18/01/2019	19/11/2018	-59	64,60	-3.811,40
484	ENI GAS E LUCE SPA - GAS	2018	22940	25/10/2018	19/11/2018	18/01/2019	19/11/2018	-59	107,40	-6.336,60
484	ENI GAS E LUCE SPA - GAS	2018	23844	25/10/2018	19/11/2018	18/01/2019	19/11/2018	-59	706,80	-41.701,20
2003	FOSS ITALIA srl	2018	53822	29/10/2018	15/11/2018	14/01/2019	19/11/2018	-55	5.270,00	-289.850,00
2045	CHARLES RIVER LABORATORIES S.P.A.	2018	2202	05/09/2018	15/10/2018	14/12/2018	19/11/2018	-25	198,70	-4.967,50
2045	CHARLES RIVER LABORATORIES S.P.A.	2018	2262	12/09/2018	15/10/2018	14/12/2018	19/11/2018	-25	189,20	-4.730,00
2045	CHARLES RIVER LABORATORIES S.P.A.	2018	2263	12/09/2018	22/10/2018	21/12/2018	19/11/2018	-32	178,30	-5.705,60
2045	CHARLES RIVER LABORATORIES S.P.A.	2018	2264	12/09/2018	22/10/2018	21/12/2018	19/11/2018	-32	90,30	-2.889,60
2045	CHARLES RIVER LABORATORIES S.P.A.	2018	2353	18/09/2018	22/10/2018	21/12/2018	19/11/2018	-32	198,70	-6.358,40
2045	CHARLES RIVER LABORATORIES S.P.A.	2018	2354	18/09/2018	22/10/2018	21/12/2018	19/11/2018	-32	178,30	-5.705,60
2045	CHARLES RIVER LABORATORIES S.P.A.	2018	2419	26/09/2018	23/10/2018	22/12/2018	19/11/2018	-33	240,00	-7.920,00
2045	CHARLES RIVER LABORATORIES S.P.A.	2018	2433	26/09/2018	23/10/2018	22/12/2018	19/11/2018	-33	198,70	-6.557,10
2045	CHARLES RIVER LABORATORIES S.P.A.	2018	2434	26/09/2018	22/10/2018	21/12/2018	19/11/2018	-32	178,30	-5.705,60
3189	Reply S.p.A	2018	23	28/08/2018	24/10/2018	23/12/2018	19/11/2018	-34	84.900,00	-2.886.600,00
4149	Life Technologies Italia	2018	972372	31/05/2018	19/06/2018	18/08/2018	19/11/2018	91	3.981,30	362.298,30
4447	GENERON SPA	2018	62	29/06/2018	19/11/2018	18/01/2019	19/11/2018	-59	1.860,00	-109.740,00
4592	SALVAMENTO ACADEMY SRL Unipersonale	2018	2299	13/11/2018	16/11/2018	15/01/2019	19/11/2018	-56	397,00	-22.232,00
4673	AB SCIEX SRL	2018	801250	31/10/2018	16/11/2018	15/01/2019	19/11/2018	-56	10.861,00	-608.216,00
3158	ENEL ENERGIA SPA - LUCE	2018	999999	15/11/2018	03/12/2018	01/02/2019	04/12/2018	-57	48,20	-2.747,40
513	ENEL ENERGIA SPA - GAS	2018	193264	27/11/2018	03/12/2018	01/02/2019	04/12/2018	-57	453,90	-25.872,30
513	ENEL ENERGIA SPA - GAS	2018	193265	27/11/2018	03/12/2018	01/02/2019	04/12/2018	-57	4.054,10	-231.083,70
513	ENEL ENERGIA SPA - GAS	2018	193266	27/11/2018	04/12/2018	02/02/2019	04/12/2018	-58	6.075,60	-352.384,80
73	BIOSTERIL ITALIA SRL	2018	289	16/10/2018	21/11/2018	20/01/2019	06/12/2018	-44	672,00	-29.568,00
100	Eurofins Genomics srl	2018	801590	15/10/2018	21/11/2018	20/01/2019	06/12/2018	-44	5.360,00	-235.840,00
100	Eurofins Genomics srl	2018	801674	29/10/2018	13/11/2018	12/01/2019	06/12/2018	-36	22.655,00	-815.580,00
100	Eurofins Genomics srl	2018	801679	29/10/2018	13/11/2018	12/01/2019	06/12/2018	-36	106,80	-3.844,80
154	ALD AUTOMOTIVE ITALIA S.R.L.	2018	103277	27/09/2018	31/10/2018	30/12/2018	06/12/2018	-24	7,50	-180,00
175	Omnia Diagnostica srl	2018	3213	26/10/2018	20/11/2018	19/01/2019	06/12/2018	-43	170,00	-7.310,00
175	Omnia Diagnostica srl	2018	3260	31/10/2018	16/11/2018	15/01/2019	06/12/2018	-39	180,00	-7.020,00
175	Omnia Diagnostica srl	2018	3163	22/10/2018	04/12/2018	02/02/2019	06/12/2018	-56	100,00	-5.600,00
236	Arval Service Lease Italia SpA	2018	920	11/09/2018	25/10/2018	24/12/2018	06/12/2018	-18	102,00	-1.836,00
236	Arval Service Lease Italia SpA	2018	97746	11/10/2018	21/11/2018	20/01/2019	06/12/2018	-44	641,90	-28.243,60
236	Arval Service Lease Italia SpA	2018	123259	11/10/2018	21/11/2018	20/01/2019	06/12/2018	-44	652,10	-28.692,40
236	Arval Service Lease Italia SpA	2018	173889	13/11/2018	21/11/2018	20/01/2019	06/12/2018	-44	641,90	-28.243,60
236	Arval Service Lease Italia SpA	2018	200336	13/11/2018	21/11/2018	20/01/2019	06/12/2018	-44	652,10	-28.692,40
251	E.S.TR.A. Fatturazione Elettronica	2018	454039	27/11/2018	03/12/2018	01/02/2019	06/12/2018	-55	295,30	-16.241,50
251	E.S.TR.A. Fatturazione Elettronica	2018	454040	27/11/2018	03/12/2018	01/02/2019	06/12/2018	-55	48,90	-2.689,50
251	E.S.TR.A. Fatturazione Elettronica	2018	457180	27/11/2018	03/12/2018	01/02/2019	06/12/2018	-55	9,30	-511,50
251	E.S.TR.A. Fatturazione Elettronica	2018	459663	27/11/2018	03/12/2018	01/02/2019	06/12/2018	-55	231,80	-12.749,00
326	ITALIANA PETROLI SPA (EX TOTALERG)	2018	426502	31/10/2018	16/11/2018	15/01/2019	06/12/2018	-39	1.971,90	-76.904,10
326	ITALIANA PETROLI SPA (EX TOTALERG)	2018	428811	31/10/2018	16/11/2018	15/01/2019	06/12/2018	-39	1.323,10	-51.600,90
356	ACQUAVIVA SRL UNIPERSONALE	2018	800612	31/10/2018	14/11/2018	13/01/2019	06/12/2018	-37	228,00	-8.436,00
356	ACQUAVIVA SRL UNIPERSONALE	2018	800615	31/10/2018	19/11/2018	18/01/2019	06/12/2018	-42	259,20	-10.886,40
421	BANCA FARMAFACTORING SPA	2018	11356	24/10/2018	30/10/2018	29/12/2018	06/12/2018	-23	230,30	-5.296,90

441	Allevamento Blood di Ricci Chiara	2018	134	31/10/2018	19/11/2018	18/01/2019	06/12/2018	-42	600,00	-25.200,00
443	SICO S.p.A.	2018	75722	16/10/2018	21/11/2018	20/01/2019	06/12/2018	-44	943,50	-41.514,00
443	SICO S.p.A.	2018	76956	23/10/2018	21/11/2018	20/01/2019	06/12/2018	-44	156,80	-6.899,20
443	SICO S.p.A.	2018	80307	31/10/2018	21/11/2018	20/01/2019	06/12/2018	-44	463,50	-20.394,00
443	SICO S.p.A.	2018	80376	31/10/2018	21/11/2018	20/01/2019	06/12/2018	-44	26,50	-1.166,00
472	TUV ITALIA S.R.L	2018	899168	29/10/2018	13/11/2018	12/01/2019	06/12/2018	-36	102,80	-3.700,80
484	ENI GAS E LUCE SPA - GAS	2018	11041	26/07/2018	19/11/2018	18/01/2019	06/12/2018	-42	32,80	-1.377,60
541	L.U.C.A. SRL	2018	47	16/10/2018	21/11/2018	20/01/2019	06/12/2018	-44	627,10	-27.592,40
576	CAPITAL TRADUZIONI	2018	2336	11/10/2018	16/11/2018	15/01/2019	06/12/2018	-39	328,00	-12.792,00
584	CULLIGAN B.W. SRL	2018	888	31/08/2018	18/10/2018	17/12/2018	06/12/2018	-11	281,30	-3.094,30
584	CULLIGAN B.W. SRL	2018	996	30/09/2018	30/10/2018	29/12/2018	06/12/2018	-23	257,80	-5.929,40
593	BIOGENETICS DIAGNOSTICS SRL	2018	203	31/10/2018	13/11/2018	12/01/2019	06/12/2018	-36	3.732,00	-134.352,00
593	BIOGENETICS DIAGNOSTICS SRL	2018	204	31/10/2018	13/11/2018	12/01/2019	06/12/2018	-36	383,00	-13.788,00
593	BIOGENETICS DIAGNOSTICS SRL	2018	205	31/10/2018	13/11/2018	12/01/2019	06/12/2018	-36	912,00	-32.832,00
1007	CLINI-LAB S.R.L.	2018	9343	31/10/2018	19/11/2018	18/01/2019	06/12/2018	-42	1.658,00	-69.636,00
1014	VWR INTERNATIONAL SRL	2018	318082	15/03/2018	19/11/2018	18/01/2019	06/12/2018	-42	1.300,10	-54.604,20
1014	VWR INTERNATIONAL SRL	2018	372558	11/10/2018	21/11/2018	20/01/2019	06/12/2018	-44	31,30	-1.377,20
1014	VWR INTERNATIONAL SRL	2018	374154	18/10/2018	04/12/2018	02/02/2019	06/12/2018	-56	96,00	-5.376,00
1014	VWR INTERNATIONAL SRL	2018	375842	25/10/2018	21/11/2018	20/01/2019	06/12/2018	-44	48,00	-2.112,00
1014	VWR INTERNATIONAL SRL	2018	371263	04/10/2018	16/11/2018	15/01/2019	06/12/2018	-39	201,60	-7.862,40
1014	VWR INTERNATIONAL SRL	2018	372559	11/10/2018	21/11/2018	20/01/2019	06/12/2018	-44	54,40	-2.393,60
1014	VWR INTERNATIONAL SRL	2018	374153	18/10/2018	04/12/2018	02/02/2019	06/12/2018	-56	62,90	-3.522,40
1014	VWR INTERNATIONAL SRL	2018	375843	25/10/2018	19/11/2018	18/01/2019	06/12/2018	-42	166,40	-6.988,80
1014	VWR INTERNATIONAL SRL	2018	375844	25/10/2018	04/12/2018	02/02/2019	06/12/2018	-56	41,70	-2.335,20
1014	VWR INTERNATIONAL SRL	2018	377739	31/10/2018	14/11/2018	13/01/2019	06/12/2018	-37	20,00	-740,00
1014	VWR INTERNATIONAL SRL	2018	377740	31/10/2018	14/11/2018	13/01/2019	06/12/2018	-37	19,90	-736,30
1014	VWR INTERNATIONAL SRL	2018	377741	31/10/2018	21/11/2018	20/01/2019	06/12/2018	-44	65,80	-2.895,20
1020	QIAGEN S.R.L.	2018	206745	04/10/2018	12/11/2018	11/01/2019	06/12/2018	-35	3.312,00	-115.920,00
1020	QIAGEN S.R.L.	2018	207047	12/10/2018	20/11/2018	19/01/2019	06/12/2018	-43	11.789,20	-506.935,60
1020	QIAGEN S.R.L.	2018	207091	15/10/2018	20/11/2018	19/01/2019	06/12/2018	-43	774,00	-33.282,00
1020	QIAGEN S.R.L.	2018	207273	19/10/2018	15/11/2018	14/01/2019	06/12/2018	-38	16.043,50	-609.653,00
1020	QIAGEN S.R.L.	2018	207292	19/10/2018	20/11/2018	19/01/2019	06/12/2018	-43	2.655,00	-114.165,00
1020	QIAGEN S.R.L.	2018	207819	31/10/2018	19/11/2018	18/01/2019	06/12/2018	-42	720,00	-30.240,00
1065	BORMAN ITALIANA S.r.l.	2018	4928	31/10/2018	19/11/2018	18/01/2019	06/12/2018	-42	521,30	-21.894,60
1130	Thermo Fisher Scientific SpA	2018	80795	13/10/2018	21/11/2018	20/01/2019	06/12/2018	-44	478,10	-21.036,40
1139	RESNOVA SRL	2018	1680	09/10/2018	19/11/2018	18/01/2019	06/12/2018	-42	4.860,60	-204.145,20
1139	RESNOVA SRL	2018	1723	16/10/2018	21/11/2018	20/01/2019	06/12/2018	-44	1.400,40	-61.617,60
1139	RESNOVA SRL	2018	1773	23/10/2018	21/11/2018	20/01/2019	06/12/2018	-44	630,40	-27.737,60
1140	R-BIOPHARM ITALIA SRL	2018	200510	09/10/2018	19/11/2018	18/01/2019	06/12/2018	-42	258,80	-10.869,60
1140	R-BIOPHARM ITALIA SRL	2018	200546	24/10/2018	16/11/2018	15/01/2019	06/12/2018	-39	345,00	-13.455,00
1148	PUBLIACQUA SPA	2018	18763	19/11/2018	03/12/2018	01/02/2019	06/12/2018	-55	999,30	-54.961,50
1155	INDUTEX SPA	2018	154	17/10/2018	21/11/2018	20/01/2019	06/12/2018	-44	1.960,00	-86.240,00
1156	EXACTA + OPTECH SPA	2018	2317	19/10/2018	20/11/2018	19/01/2019	06/12/2018	-43	678,80	-29.188,40
1156	EXACTA + OPTECH SPA	2018	2318	19/10/2018	20/11/2018	19/01/2019	06/12/2018	-43	158,00	-6.794,00
1156	EXACTA + OPTECH SPA	2018	2319	19/10/2018	20/11/2018	19/01/2019	06/12/2018	-43	54,90	-2.360,70
1156	EXACTA + OPTECH SPA	2018	2564	31/10/2018	13/11/2018	12/01/2019	06/12/2018	-36	54,80	-1.972,80
1214	ANAS SpA	2018	2372	31/10/2018	19/11/2018	18/01/2019	06/12/2018	-42	194,50	-8.169,00
1253	A.C.ESSE SRL	2018	491	17/10/2018	16/11/2018	15/01/2019	06/12/2018	-39	152,50	-5.947,50
1291	AMA ROMA S.p.A.	2018	326260	18/09/2018	21/11/2018	20/01/2019	06/12/2018	-44	6.814,90	-299.855,60
1336	LGC STANDARS Srl (EX PROMOCHEM)	2018	507758	16/10/2018	26/11/2018	25/01/2019	06/12/2018	-49	319,00	-15.631,00
1336	LGC STANDARS Srl (EX PROMOCHEM)	2018	507759	16/10/2018	26/11/2018	25/01/2019	06/12/2018	-49	319,00	-15.631,00
1336	LGC STANDARS Srl (EX PROMOCHEM)	2018	507760	16/10/2018	03/12/2018	01/02/2019	06/12/2018	-55	319,00	-17.545,00
1336	LGC STANDARS Srl (EX PROMOCHEM)	2018	507761	16/10/2018	26/11/2018	25/01/2019	06/12/2018	-49	319,00	-15.631,00
1336	LGC STANDARS Srl (EX PROMOCHEM)	2018	507978	24/10/2018	04/12/2018	02/02/2019	06/12/2018	-56	302,00	-16.912,00
1634	3V CHIMICA srl	2018	1348	30/10/2018	12/11/2018	11/01/2019	06/12/2018	-35	322,30	-11.280,50
1634	3V CHIMICA srl	2018	1347	30/10/2018	12/11/2018	11/01/2019	06/12/2018	-35	1.250,60	-43.771,00
1634	3V CHIMICA srl	2018	1357	31/10/2018	12/11/2018	11/01/2019	06/12/2018	-35	415,00	-14.525,00
1634	3V CHIMICA srl	2018	1358	31/10/2018	12/11/2018	11/01/2019	06/12/2018	-35	128,90	-4.511,50
1634	3V CHIMICA srl	2018	1359	31/10/2018	12/11/2018	11/01/2019	06/12/2018	-35	1.027,80	-35.973,00
2003	FOSS ITALIA srl	2018	53867	30/10/2018	13/11/2018	12/01/2019	06/12/2018	-36	5.826,50	-209.754,00
2003	FOSS ITALIA srl	2018	53897	31/10/2018	12/11/2018	11/01/2019	06/12/2018	-35	187,80	-6.573,00
2003	FOSS ITALIA srl	2018	53536	05/10/2018	12/11/2018	11/01/2019	06/12/2018	-35	1.095,30	-38.335,50
2003	FOSS ITALIA srl	2018	53645	12/10/2018	21/11/2018	20/01/2019	06/12/2018	-44	204,80	-9.011,20
2042	BIOLIFE ITALIANA S.R.L.	2018	6365	11/10/2018	21/11/2018	20/01/2019	06/12/2018	-44	164,00	-7.216,00
2042	BIOLIFE ITALIANA S.R.L.	2018	6366	11/10/2018	21/11/2018	20/01/2019	06/12/2018	-44	3.996,50	-175.846,00
2042	BIOLIFE ITALIANA S.R.L.	2018	6742	25/10/2018	20/11/2018	19/01/2019	06/12/2018	-43	303,00	-13.029,00
2044	BECKMAN COULTER S.R.L.	2018	53553	05/10/2018	12/11/2018	11/01/2019	06/12/2018	-35	1.647,90	-57.676,50
2044	BECKMAN COULTER S.R.L.	2018	53528	05/10/2018	12/11/2018	11/01/2019	06/12/2018	-35	197,80	-6.923,00
2044	BECKMAN COULTER S.R.L.	2018	54599	09/10/2018	19/11/2018	18/01/2019	06/12/2018	-42	250,00	-10.500,00
2045	CHARLES RIVER LABORATORIES S.P.A.	2018	1865	18/07/2018	19/09/2018	18/11/2018	06/12/2018	18	240,00	4.320,00
2045	CHARLES RIVER LABORATORIES S.P.A.	2018	1981	01/08/2018	02/10/2018	01/12/2018	06/12/2018	5	240,00	1.200,00
2045	CHARLES RIVER LABORATORIES S.P.A.	2018	1992	01/08/2018	02/10/2018	01/12/2018	06/12/2018	5	198,70	993,50
2045	CHARLES RIVER LABORATORIES S.P.A.	2018	2134	29/08/2018	15/10/2018	14/12/2018	06/12/2018	-8	240,00	-1.920,00
2045	CHARLES RIVER LABORATORIES S.P.A.	2018	2275	12/09/2018	15/10/2018	14/12/2018	06/12/2018	-8	240,00	-1.920,00
2045	CHARLES RIVER LABORATORIES S.P.A.	2018	2553	03/10/2018	12/11/2018	11/01/2019	06/12/2018	-35	198,70	-6.954,50
2045	CHARLES RIVER LABORATORIES S.P.A.	2018	2554	03/10/2018	12/11/2018	11/01/2019	06/12/2018	-35	178,30	-6.240,50
2045	CHARLES RIVER LABORATORIES S.P.A.	2018	2612	10/10/2018	19/11/2018	18/01/2019	06/12/2018	-42	240,00	-10.080,00
2045	CHARLES RIVER LABORATORIES S.P.A.	2018	2639	10/10/2018	14/11/2018	13/01/2019	06/12/2018	-37	198,70	-7.351,90
2045	CHARLES RIVER LABORATORIES S.P.A.	2018	2640	10/10/2018	14/11/2018	13/01/2019	06/12/2018	-37	178,30	-6.597,10
2045	CHARLES RIVER LABORATORIES S.P.A.	2018	2738	17/10/2018	14/11/2018	13/01/2019	06/12/2018	-37	178,30	-6.597,10
2045	CHARLES RIVER LABORATORIES S.P.A.	2018	2796	24/10/2018	21/11/2018	20/01/2019	06/12/2018	-44	240,00	-10.560,00
2045	CHARLES RIVER LABORATORIES S.P.A.	2018	2816	24/10/2018	14/11/2018	13/01/2019	06/12/2018	-37	178,30	-6.597,10
2045	CHARLES RIVER LABORATORIES S.P.A.	2018	2861	30/10/2018	14/11/2018	13/01/2019	06/12/2018	-37	178,30	-6.597,10
2052	BIOMERIEUX ITALIA S.P.A.	2018	303067	27/09/2018	24/10/2018	23/12/2018	06/12/2018	-17	3.167,80	-53.852,60
2052	BIOMERIEUX ITALIA S.P.A.	2018	303532	01/10/2018	08/11/2018	07/01/2019	06/12/2018	-31	598,60	-18.556,60
2052	BIOMERIEUX ITALIA S.P.A.	2018	305675	04/10/2018	12/11/2018	11/01/2019	06/12/2018	-35	1.428,00	-49.980,00
2052	BIOMERIEUX ITALIA S.P.A.	2018	307704	12/10/2018	20/11/2018	19/01/2019	06/12/2018	-43	482,90	-20.764,70
2052	BIOMERIEUX ITALIA S.P.A.	2018	303531	01/10/2018	08/11/2018	07/01/2019	06/12/2018	-31	73,90	-2.290,90
2052	BIOMERIEUX ITALIA S.P.A.	2018	305674	04/10/2018	12/11/2018	11/01/2019	06/12/2018	-35	1.014,90	-35.521,50
2052	BIOMERIEUX ITALIA S.P.A.	2018	306190	05/10/2018	12/11/2018	11/01/2019	06/12/2018	-35	150,10	-5.253,50
2052	BIOMERIEUX ITALIA S.P.A.	2018	306341	08/10/2018	12/11/2018	11/01/2019	06/12/2018	-35	49,60	-1.736,00
2052	BIOMERIEUX ITALIA S.P.A.	2018	307583	11/10/2018	20/11/2018	19/01/2019	06/12/2018	-43	5.552,70	-238.766,10
2052	BIOMERIEUX ITALIA S.P.A.	2018	307705	12/10/2018	20/11/2018	19/01/2019	06/12/2018	-43	25,50	-1.096,50
2052	BIOMERIEUX ITALIA S.P.A.	2018	308056	15/10/2018	20/11/2018	19/01/2019	06/12/2018	-43	46,70	-2.008,10
2052	BIOMERIEUX ITALIA S.P.A.	2018	308496	16/10/2018	21/11/2018	20/01/2019	06/12/2018	-44	1.143,00	-50.292,00
2052	BIOMERIEUX ITALIA S.P.A.	2018	309415	19/10/2018	21/11/2018	20/01/2019	06/12/2018	-44	1.403,20	-61.740,80
2052	BIOMERIEUX ITALIA S.P.A.	2018	309551	22/10/2018	21/11/2018	20/01/2019	06/12/2018	-44	275,40	-12.117,60
2052	BIOMERIEUX ITALIA S.P.A.	2018	310373	24/10/2018	20/11/2018	19/01/2019	06/12/2018	-43	5.188,50	-223.105,50

2052	BIOMERIEUX ITALIA S.P.A.	2018	310624	25/10/2018	20/11/2018	19/01/2019	06/12/2018	-43	1.143,00	-49.149,00
2052	BIOMERIEUX ITALIA S.P.A.	2018	310639	26/10/2018	19/11/2018	18/01/2019	06/12/2018	-42	155,00	-6.510,00
2060	THERMO FISHER DIAGNOSTICS S.P.A.	2018	32708	01/10/2018	08/11/2018	07/01/2019	06/12/2018	-31	76,50	-2.371,50
2060	THERMO FISHER DIAGNOSTICS S.P.A.	2018	32882	02/10/2018	12/11/2018	11/01/2019	06/12/2018	-35	204,00	-7.140,00
2060	THERMO FISHER DIAGNOSTICS S.P.A.	2018	33249	04/10/2018	12/11/2018	11/01/2019	06/12/2018	-35	183,40	-6.419,00
2060	THERMO FISHER DIAGNOSTICS S.P.A.	2018	33559	08/10/2018	26/10/2018	25/12/2018	06/12/2018	-19	2.561,30	-48.664,70
2060	THERMO FISHER DIAGNOSTICS S.P.A.	2018	33994	11/10/2018	14/11/2018	13/01/2019	06/12/2018	-37	471,30	-17.438,10
2060	THERMO FISHER DIAGNOSTICS S.P.A.	2018	34488	16/10/2018	14/11/2018	13/01/2019	06/12/2018	-37	178,50	-6.604,50
2060	THERMO FISHER DIAGNOSTICS S.P.A.	2018	34489	16/10/2018	14/11/2018	13/01/2019	06/12/2018	-37	204,00	-7.548,00
2060	THERMO FISHER DIAGNOSTICS S.P.A.	2018	34490	16/10/2018	26/10/2018	25/12/2018	06/12/2018	-19	2.561,30	-48.664,70
2060	THERMO FISHER DIAGNOSTICS S.P.A.	2018	34928	19/10/2018	14/11/2018	13/01/2019	06/12/2018	-37	117,90	-4.362,30
2060	THERMO FISHER DIAGNOSTICS S.P.A.	2018	35482	23/10/2018	14/11/2018	13/01/2019	06/12/2018	-37	1.161,10	-42.960,70
2060	THERMO FISHER DIAGNOSTICS S.P.A.	2018	35483	23/10/2018	14/11/2018	13/01/2019	06/12/2018	-37	76,50	-2.830,50
2060	THERMO FISHER DIAGNOSTICS S.P.A.	2018	35484	23/10/2018	14/11/2018	13/01/2019	06/12/2018	-37	38,20	-1.413,40
2060	THERMO FISHER DIAGNOSTICS S.P.A.	2018	35756	25/10/2018	13/11/2018	12/01/2019	06/12/2018	-36	515,10	-18.543,60
2072	SIAL S.R.L.	2018	3226	10/10/2018	19/11/2018	18/01/2019	06/12/2018	-42	1.120,00	-47.040,00
2072	SIAL S.R.L.	2018	3227	10/10/2018	19/11/2018	18/01/2019	06/12/2018	-42	1.161,90	-48.799,80
2072	SIAL S.R.L.	2018	3228	10/10/2018	21/11/2018	20/01/2019	06/12/2018	-44	1.599,60	-70.382,40
2072	SIAL S.R.L.	2018	3229	10/10/2018	19/11/2018	18/01/2019	06/12/2018	-42	263,80	-11.079,60
2072	SIAL S.R.L.	2018	3387	18/10/2018	04/12/2018	02/02/2019	06/12/2018	-56	800,00	-44.800,00
2086	D.I.D. S.P.A.	2018	4163	15/10/2018	12/11/2018	11/01/2019	06/12/2018	-35	201,50	-7.052,50
2086	D.I.D. S.P.A.	2018	4450	31/10/2018	12/11/2018	11/01/2019	06/12/2018	-35	174,60	-6.111,00
2086	D.I.D. S.P.A.	2018	4451	31/10/2018	12/11/2018	11/01/2019	06/12/2018	-35	212,80	-7.448,00
2086	D.I.D. S.P.A.	2018	4156	15/10/2018	12/11/2018	11/01/2019	06/12/2018	-35	183,80	-6.433,00
2086	D.I.D. S.P.A.	2018	4157	15/10/2018	12/11/2018	11/01/2019	06/12/2018	-35	30,80	-1.078,00
2086	D.I.D. S.P.A.	2018	4158	15/10/2018	12/11/2018	11/01/2019	06/12/2018	-35	257,40	-9.009,00
2086	D.I.D. S.P.A.	2018	4159	15/10/2018	12/11/2018	11/01/2019	06/12/2018	-35	73,50	-2.572,50
2086	D.I.D. S.P.A.	2018	4161	15/10/2018	12/11/2018	11/01/2019	06/12/2018	-35	97,40	-3.409,00
2086	D.I.D. S.P.A.	2018	4162	15/10/2018	21/11/2018	20/01/2019	06/12/2018	-44	276,90	-12.183,60
2086	D.I.D. S.P.A.	2018	4449	31/10/2018	12/11/2018	11/01/2019	06/12/2018	-35	92,30	-3.230,50
2086	D.I.D. S.P.A.	2018	4452	31/10/2018	12/11/2018	11/01/2019	06/12/2018	-35	298,30	-10.440,50
2111	LIOFILCHEM S.R.L.	2018	2997	31/10/2018	12/11/2018	11/01/2019	06/12/2018	-35	1.146,00	-40.110,00
2111	LIOFILCHEM S.R.L.	2018	2996	31/10/2018	12/11/2018	11/01/2019	06/12/2018	-35	42,40	-1.484,00
2111	LIOFILCHEM S.R.L.	2018	2998	31/10/2018	12/11/2018	11/01/2019	06/12/2018	-35	3,80	-133,00
2111	LIOFILCHEM S.R.L.	2018	2999	31/10/2018	12/11/2018	11/01/2019	06/12/2018	-35	57,80	-2.023,00
2111	LIOFILCHEM S.R.L.	2018	3000	31/10/2018	12/11/2018	11/01/2019	06/12/2018	-35	114,00	-3.990,00
2162	GILSON ITALIA S.R.L.	2018	3631	16/10/2018	21/11/2018	20/01/2019	06/12/2018	-44	285,00	-12.540,00
2162	GILSON ITALIA S.R.L.	2018	3632	16/10/2018	21/11/2018	20/01/2019	06/12/2018	-44	400,00	-17.600,00
2165	SIGMA ALDRICH S.R.L.	2018	97358	24/10/2016	26/11/2018	25/01/2019	06/12/2018	-49	11,00	-539,00
2165	SIGMA ALDRICH S.R.L.	2018	282589	02/10/2018	08/11/2018	07/01/2019	06/12/2018	-31	587,80	-18.221,80
2165	SIGMA ALDRICH S.R.L.	2018	285915	15/10/2018	21/11/2018	20/01/2019	06/12/2018	-44	110,00	-4.840,00
2165	SIGMA ALDRICH S.R.L.	2018	285916	15/10/2018	21/11/2018	20/01/2019	06/12/2018	-44	220,00	-9.680,00
2165	SIGMA ALDRICH S.R.L.	2018	288722	24/10/2018	14/11/2018	13/01/2019	06/12/2018	-37	736,80	-27.261,60
2165	SIGMA ALDRICH S.R.L.	2018	289523	26/10/2018	20/11/2018	19/01/2019	06/12/2018	-43	103,50	-4.450,50
2255	DITTA EUGENIO SABATINI di Andrea Ro	2018	62	29/10/2018	13/11/2018	12/01/2019	06/12/2018	-36	1.176,50	-42.354,00
2255	DITTA EUGENIO SABATINI di Andrea Ro	2018	66	31/10/2018	12/11/2018	11/01/2019	06/12/2018	-35	201,00	-7.035,00
2304	BIOSIGMA S.R.L.	2018	9011	04/10/2018	12/11/2018	11/01/2019	06/12/2018	-35	200,00	-7.000,00
2304	BIOSIGMA S.R.L.	2018	9568	22/10/2018	04/12/2018	02/02/2019	06/12/2018	-56	203,00	-11.368,00
2304	BIOSIGMA S.R.L.	2018	9731	26/10/2018	04/12/2018	02/02/2019	06/12/2018	-56	967,50	-54.180,00
2304	BIOSIGMA S.R.L.	2018	10043	30/10/2018	21/11/2018	20/01/2019	06/12/2018	-44	80,00	-3.520,00
2342	LEICA MICROSYSTEMS S.R.L.	2018	175183	03/10/2018	12/11/2018	11/01/2019	06/12/2018	-35	1.501,00	-52.535,00
2343	LABSERVICE ANALYTICA S.R.L.	2018	609	31/10/2018	16/11/2018	15/01/2019	06/12/2018	-39	8.913,00	-347.607,00
2343	LABSERVICE ANALYTICA S.R.L.	2018	611	31/10/2018	16/11/2018	15/01/2019	06/12/2018	-39	624,00	-24.336,00
2343	LABSERVICE ANALYTICA S.R.L.	2018	614	31/10/2018	12/11/2018	11/01/2019	06/12/2018	-35	10.696,00	-374.360,00
2355	SCHARLAB ITALIA S.R.L.	2018	180500	31/10/2018	12/11/2018	11/01/2019	06/12/2018	-35	2.700,00	-94.500,00
2360	LABOINDUSTRIA S.P.A.	2018	7409	09/10/2018	19/11/2018	18/01/2019	06/12/2018	-42	45,00	-1.890,00
2360	LABOINDUSTRIA S.P.A.	2018	7410	09/10/2018	19/11/2018	18/01/2019	06/12/2018	-42	684,00	-28.728,00
2360	LABOINDUSTRIA S.P.A.	2018	7411	09/10/2018	16/11/2018	15/01/2019	06/12/2018	-39	270,00	-10.530,00
2360	LABOINDUSTRIA S.P.A.	2018	7412	09/10/2018	16/11/2018	15/01/2019	06/12/2018	-39	186,00	-7.254,00
2360	LABOINDUSTRIA S.P.A.	2018	7413	09/10/2018	16/11/2018	15/01/2019	06/12/2018	-39	240,00	-9.360,00
2360	LABOINDUSTRIA S.P.A.	2018	7561	22/10/2018	19/11/2018	18/01/2019	06/12/2018	-42	328,00	-13.776,00
2360	LABOINDUSTRIA S.P.A.	2018	7562	22/10/2018	19/11/2018	18/01/2019	06/12/2018	-42	810,00	-34.020,00
2360	LABOINDUSTRIA S.P.A.	2018	7563	22/10/2018	16/11/2018	15/01/2019	06/12/2018	-39	741,00	-28.899,00
2491	ASSOCIAZIONE ITALIANA ALLEVATORI	2018	991	31/07/2018	26/09/2018	25/11/2018	06/12/2018	11	3.110,00	34.210,00
2491	ASSOCIAZIONE ITALIANA ALLEVATORI	2018	1152	28/09/2018	07/11/2018	06/01/2019	06/12/2018	-30	2.720,00	-81.600,00
2535	EUROLAB SRL. SAFE FOOD	2018	52	31/10/2018	12/11/2018	11/01/2019	06/12/2018	-35	1.050,00	-36.750,00
2535	EUROLAB SRL. SAFE FOOD	2018	53	31/10/2018	12/11/2018	11/01/2019	06/12/2018	-35	380,00	-13.300,00
2548	CPS ANALITICA S.R.L.	2018	3047	12/10/2018	21/11/2018	20/01/2019	06/12/2018	-44	1.294,00	-56.936,00
2548	CPS ANALITICA S.R.L.	2018	3325	31/10/2018	12/11/2018	11/01/2019	06/12/2018	-35	168,00	-5.880,00
2548	CPS ANALITICA S.R.L.	2018	3326	31/10/2018	16/11/2018	15/01/2019	06/12/2018	-39	674,20	-26.293,80
2550	ERREBIAN S.P.A.	2018	597292	17/10/2018	21/11/2018	20/01/2019	06/12/2018	-44	1.005,60	-44.246,40
2550	ERREBIAN S.P.A.	2018	602734	31/10/2018	12/11/2018	11/01/2019	06/12/2018	-35	240,00	-8.400,00
2561	BIO-RAD LABORATORIES S.R.L.	2018	309350	18/10/2018	04/12/2018	02/02/2019	06/12/2018	-56	258,00	-14.448,00
2561	BIO-RAD LABORATORIES S.R.L.	2018	310361	31/10/2018	13/11/2018	12/01/2019	06/12/2018	-36	1.454,40	-52.358,40
2572	AGROLABO S.P.A.	2018	184	15/10/2018	21/11/2018	20/01/2019	06/12/2018	-44	1.050,00	-46.200,00
2572	AGROLABO S.P.A.	2018	185	15/10/2018	21/11/2018	20/01/2019	06/12/2018	-44	1.945,00	-85.580,00
2575	IDEXX LABORATORIES ITALIA S.R.L.	2018	2551	11/10/2018	30/11/2018	29/01/2019	06/12/2018	-53	1.002,20	-53.116,60
2576	TECNA S.R.L.	2018	220	24/10/2018	19/11/2018	18/01/2019	06/12/2018	-42	1.404,00	-58.968,00
2623	PROMEGA ITALIA S.R.L.	2018	4455	15/10/2018	21/11/2018	20/01/2019	06/12/2018	-44	1.711,00	-75.284,00
2671	TEAM SERVICE Società Consortile a	2018	561	28/02/2017	23/03/2017	22/05/2017	06/12/2018	554	1.830,00	1.013.820,00
2671	TEAM SERVICE Società Consortile a	2018	1003	28/04/2017	09/05/2017	08/07/2017	06/12/2018	508	729,90	370.789,20
2671	TEAM SERVICE Società Consortile a	2018	1005	28/04/2017	10/05/2017	09/07/2017	06/12/2018	507	700,80	355.305,60
2671	TEAM SERVICE Società Consortile a	2018	442	28/02/2018	03/04/2018	02/06/2018	06/12/2018	184	1.356,70	249.632,80
2671	TEAM SERVICE Società Consortile a	2018	1807	28/09/2018	30/10/2018	29/12/2018	06/12/2018	-23	15.574,30	-358.208,90
2671	TEAM SERVICE Società Consortile a	2018	1808	28/09/2018	30/10/2018	29/12/2018	06/12/2018	-23	1.356,70	-31.204,10
2671	TEAM SERVICE Società Consortile a	2018	1809	28/09/2018	30/10/2018	29/12/2018	06/12/2018	-23	598,30	-13.760,90
2671	TEAM SERVICE Società Consortile a	2018	1810	28/09/2018	30/10/2018	29/12/2018	06/12/2018	-23	787,40	-18.110,20
2671	TEAM SERVICE Società Consortile a	2018	1811	28/09/2018	30/10/2018	29/12/2018	06/12/2018	-23	574,40	-13.211,20
2671	TEAM SERVICE Società Consortile a	2018	1812	28/09/2018	30/10/2018	29/12/2018	06/12/2018	-23	947,40	-21.790,20
2671	TEAM SERVICE Società Consortile a	2018	1834	28/09/2018	30/10/2018	29/12/2018	06/12/2018	-23	6.501,60	-149.536,80
2841	PHENOMENEX SRL (CHEMTEK ANALYTICA)	2018	800874	24/10/2018	16/11/2018	15/01/2019	06/12/2018	-39	815,40	-31.800,60
2841	PHENOMENEX SRL (CHEMTEK ANALYTICA)	2018	800877	25/10/2018	13/11/2018	12/01/2019	06/12/2018	-36	2.591,30	-93.286,80
2871	S.I.E.M. Società Italiana Elettro	2018	1874	31/01/2018	09/03/2018	08/05/2018	06/12/2018	208	33.173,50	6.900.088,00
2871	S.I.E.M. Società Italiana Elettro	2018	1907	28/02/2018	04/04/2018	03/06/2018	06/12/2018	183	33.173,50	6.070.750,50
2926	STARLAB srl	2018	14723	12/10/2018	21/11/2018	20/01/2019	06/12/2018	-44	314,00	-13.816,00
2926	STARLAB srl	2018	14662	05/10/2018	12/11/2018	11/01/2019	06/12/2018	-35	237,00	-8.295,00
2926	STARLAB srl	2018	14724	12/10/2018	21/11/2018	20/01/2019	06/12/2018	-44	882,10	-38.812,40
3189	Reply S.p.A	2018	30	29/10/2018	14/11/2018	13/01/2019	06/12/2018	-37	148.500,00	-5.494.500,00

3229	CIR food Cooperativa Italiana di	2018	27599	15/10/2018	21/11/2018	20/01/2019	06/12/2018	-44	18,40	-809,60
3229	CIR food Cooperativa Italiana di	2018	27777	15/10/2018	21/11/2018	20/01/2019	06/12/2018	-44	21,60	-950,40
3229	CIR food Cooperativa Italiana di	2018	27778	15/10/2018	21/11/2018	20/01/2019	06/12/2018	-44	21,60	-950,40
3229	CIR food Cooperativa Italiana di	2018	27779	15/10/2018	21/11/2018	20/01/2019	06/12/2018	-44	21,60	-950,40
3373	Wind Tre SpA (ex H3G spa)	2018	9904	20/11/2018	03/12/2018	01/02/2019	06/12/2018	-55	4.411,10	-242.610,50
3840	ACCREDIA SISTEMA ITALIANO ACCREDITA	2018	240	17/09/2018	25/10/2018	24/12/2018	06/12/2018	-18	47.963,10	-863.335,80
3981	AUROGENE SRL	2018	1989	05/10/2018	12/11/2018	11/01/2019	06/12/2018	-35	72,80	-2.548,00
4046	BIOCLASS S.r.l.	2018	180366	31/10/2018	12/11/2018	11/01/2019	06/12/2018	-35	526,30	-18.420,50
4068	Maggioli Spa	2018	141425	31/10/2017	26/11/2018	25/01/2019	06/12/2018	-49	1.200,00	-58.800,00
4093	TECNOIMPIANTISTICA EDILIZIA SRL	2018	60	10/10/2018	30/10/2018	29/12/2018	06/12/2018	-23	877,20	-20.175,60
4093	TECNOIMPIANTISTICA EDILIZIA SRL	2018	61	10/10/2018	30/10/2018	29/12/2018	06/12/2018	-23	6.223,90	-143.149,70
4093	TECNOIMPIANTISTICA EDILIZIA SRL	2018	62	10/10/2018	30/10/2018	29/12/2018	06/12/2018	-23	4.200,00	-96.600,00
4093	TECNOIMPIANTISTICA EDILIZIA SRL	2018	63	10/10/2018	30/10/2018	29/12/2018	06/12/2018	-23	8.981,80	-206.581,40
4093	TECNOIMPIANTISTICA EDILIZIA SRL	2018	64	10/10/2018	30/10/2018	29/12/2018	06/12/2018	-23	1.377,20	-31.675,60
4093	TECNOIMPIANTISTICA EDILIZIA SRL	2018	65	10/10/2018	30/10/2018	29/12/2018	06/12/2018	-23	840,20	-19.324,60
4093	TECNOIMPIANTISTICA EDILIZIA SRL	2018	66	10/10/2018	30/10/2018	29/12/2018	06/12/2018	-23	1.598,10	-36.756,30
4093	TECNOIMPIANTISTICA EDILIZIA SRL	2018	67	10/10/2018	30/10/2018	29/12/2018	06/12/2018	-23	3.757,40	-86.420,20
4093	TECNOIMPIANTISTICA EDILIZIA SRL	2018	68	10/10/2018	30/10/2018	29/12/2018	06/12/2018	-23	3.534,50	-81.293,50
4093	TECNOIMPIANTISTICA EDILIZIA SRL	2018	71	31/10/2018	13/11/2018	12/01/2019	06/12/2018	-36	510,90	-18.392,40
4093	TECNOIMPIANTISTICA EDILIZIA SRL	2018	72	31/10/2018	13/11/2018	12/01/2019	06/12/2018	-36	885,00	-31.860,00
4093	TECNOIMPIANTISTICA EDILIZIA SRL	2018	73	31/10/2018	13/11/2018	12/01/2019	06/12/2018	-36	3.801,60	-136.857,60
4093	TECNOIMPIANTISTICA EDILIZIA SRL	2018	74	31/10/2018	13/11/2018	12/01/2019	06/12/2018	-36	1.483,80	-53.416,80
4093	TECNOIMPIANTISTICA EDILIZIA SRL	2018	75	31/10/2018	13/11/2018	12/01/2019	06/12/2018	-36	935,60	-33.681,60
4093	TECNOIMPIANTISTICA EDILIZIA SRL	2018	76	31/10/2018	13/11/2018	12/01/2019	06/12/2018	-36	2.700,00	-97.200,00
4093	TECNOIMPIANTISTICA EDILIZIA SRL	2018	77	31/10/2018	19/11/2018	18/01/2019	06/12/2018	-42	4.200,00	-176.400,00
4093	TECNOIMPIANTISTICA EDILIZIA SRL	2018	78	31/10/2018	19/11/2018	18/01/2019	06/12/2018	-42	3.587,70	-150.683,40
4093	TECNOIMPIANTISTICA EDILIZIA SRL	2018	79	31/10/2018	13/11/2018	12/01/2019	06/12/2018	-36	3.552,60	-127.893,60
4149	Life Technologies Italia	2018	980431	08/10/2018	12/11/2018	11/01/2019	06/12/2018	-35	2.016,70	-70.584,50
4149	Life Technologies Italia	2018	980858	15/10/2018	21/11/2018	20/01/2019	06/12/2018	-44	388,10	-17.076,40
4149	Life Technologies Italia	2018	981751	29/10/2018	20/11/2018	19/01/2019	06/12/2018	-43	1.075,70	-46.255,10
4237	Eade S.r.l.	2018	11	30/03/2018	09/10/2018	08/12/2018	06/12/2018	-2	130,00	-260,00
4306	TRA.SER srl	2018	595	23/09/2017	31/10/2017	30/12/2017	06/12/2018	336	578,00	194.208,00
4399	CARLO ERBA REAGENTS SRL	2018	30114	02/10/2018	08/11/2018	07/01/2019	06/12/2018	-31	109,50	-3.394,50
4399	CARLO ERBA REAGENTS SRL	2018	30115	02/10/2018	08/11/2018	07/01/2019	06/12/2018	-31	243,00	-7.533,00
4399	CARLO ERBA REAGENTS SRL	2018	30433	03/10/2018	12/11/2018	11/01/2019	06/12/2018	-35	81,00	-2.835,00
4399	CARLO ERBA REAGENTS SRL	2018	30113	21/10/2018	08/11/2018	07/01/2019	06/12/2018	-31	614,10	-19.037,10
4399	CARLO ERBA REAGENTS SRL	2018	30572	05/10/2018	16/11/2018	15/01/2019	06/12/2018	-39	109,00	-4.251,00
4399	CARLO ERBA REAGENTS SRL	2018	31121	10/10/2018	16/11/2018	15/01/2019	06/12/2018	-39	130,00	-5.070,00
4399	CARLO ERBA REAGENTS SRL	2018	31122	10/10/2018	16/11/2018	15/01/2019	06/12/2018	-39	280,80	-10.951,20
4399	CARLO ERBA REAGENTS SRL	2018	31123	10/10/2018	16/11/2018	15/01/2019	06/12/2018	-39	13,90	-542,10
4399	CARLO ERBA REAGENTS SRL	2018	31438	11/10/2018	16/11/2018	15/01/2019	06/12/2018	-39	182,50	-7.117,50
4399	CARLO ERBA REAGENTS SRL	2018	31869	16/10/2018	21/11/2018	20/01/2019	06/12/2018	-44	1.156,50	-50.886,00
4399	CARLO ERBA REAGENTS SRL	2018	32509	22/10/2018	16/11/2018	15/01/2019	06/12/2018	-39	405,80	-15.826,20
4399	CARLO ERBA REAGENTS SRL	2018	32510	22/10/2018	16/11/2018	15/01/2019	06/12/2018	-39	22,80	-889,20
4399	CARLO ERBA REAGENTS SRL	2018	32511	22/10/2018	16/11/2018	15/01/2019	06/12/2018	-39	30,50	-1.189,50
4399	CARLO ERBA REAGENTS SRL	2018	32729	23/10/2018	16/11/2018	15/01/2019	06/12/2018	-39	341,60	-13.322,40
4399	CARLO ERBA REAGENTS SRL	2018	33615	31/10/2018	13/11/2018	12/01/2019	06/12/2018	-36	17,30	-622,80
4399	CARLO ERBA REAGENTS SRL	2018	33616	31/10/2018	16/11/2018	15/01/2019	06/12/2018	-39	608,60	-23.735,40
4523	S.T.I. srl	2018	7	31/10/2018	14/11/2018	13/01/2019	06/12/2018	-37	600,00	-22.200,00
4581	BMD s.r.l	2018	58	03/09/2018	19/10/2018	18/12/2018	06/12/2018	-12	2.695,50	-32.346,00
4651	SHARP ELECTRONICS ITALIA SPA	2018	19641	26/10/2018	20/11/2018	19/01/2019	06/12/2018	-43	331,00	-14.233,00
4693	VACUTEST KIMA SRL	2018	804849	10/10/2018	21/11/2018	20/01/2019	06/12/2018	-44	416,00	-18.304,00
4812	BIOSENSE SRL	2018	141	22/10/2018	04/12/2018	02/02/2019	06/12/2018	-56	520,00	-29.120,00
5179	NUOVE ACQUE SPA	2018	2469	23/11/2018	03/12/2018	01/02/2019	06/12/2018	-55	191,40	-10.527,00
5367	MICROBIOL DI Sergio Murgia & c.snc	2018	736	18/10/2018	21/11/2018	20/01/2019	06/12/2018	-44	237,30	-10.441,20
3014	VUOTTO ANTONIO	2018	212	03/09/2018	19/10/2018	18/12/2018	06/12/2018	-12	8.299,20	-99.590,40
3014	VUOTTO ANTONIO	2018	227	18/09/2018	19/09/2018	18/11/2018	06/12/2018	18	4.516,30	81.293,40
3014	VUOTTO ANTONIO	2018	248	25/10/2018	21/11/2018	20/01/2019	06/12/2018	-44	2.160,00	-95.040,00
3014	VUOTTO ANTONIO	2018	249	25/10/2018	21/11/2018	20/01/2019	06/12/2018	-44	3.447,20	-151.676,80
324	CONTRATTI PUBBLICI SRL	2018	2567	05/10/2018	11/12/2018	09/02/2019	11/12/2018	-58	1.202,00	-69.716,00
460	GALDI AGOSTINO	2018	2454	31/10/2018	27/11/2018	26/01/2019	11/12/2018	-45	1.603,20	-72.144,00
601	PIERGENTILI ROBERTAA	2018	2456	29/09/2018	27/11/2018	26/01/2019	11/12/2018	-45	250,00	-11.250,00
612	CAPOTONDI RITA	2018	2461	30/09/2018	27/11/2018	26/01/2019	11/12/2018	-45	1.848,40	-83.178,00
612	CAPOTONDI RITA	2018	2518	31/10/2018	06/12/2018	04/02/2019	11/12/2018	-53	1.336,00	-70.808,00
4808	BARATTA FRANCESCA ROMANA	2018	2457	08/10/2018	27/11/2018	26/01/2019	11/12/2018	-45	2.271,20	-102.204,00
4808	BARATTA FRANCESCA ROMANA	2018	2458	09/11/2018	27/11/2018	26/01/2019	11/12/2018	-45	2.271,20	-102.204,00
5287	DE SANCTIS BRUNO	2018	2459	16/11/2018	27/11/2018	26/01/2019	11/12/2018	-45	4.229,80	-190.341,00
5589	BOTTICELLA GIOVANNA	2018	2460	16/10/2018	27/11/2018	26/01/2019	11/12/2018	-45	7.380,00	-332.100,00
243	FOTOLITO MOGGIO SRL	2018	77	11/11/2018	04/12/2018	02/02/2019	14/12/2018	-48	260,00	-12.480,00
406	AUSL TOSCANA SUD-EST	2018	39	31/01/2014	12/12/2018	10/02/2019	14/12/2018	-56	430,00	-24.080,00
406	AUSL TOSCANA SUD-EST	2018	693	30/11/2018	11/12/2018	09/02/2019	14/12/2018	-55	123,10	-6.770,50
406	AUSL TOSCANA SUD-EST	2018	694	30/11/2018	11/12/2018	09/02/2019	14/12/2018	-55	142,20	-7.821,00
483	ENI GAS E LUCE SPA - LUCE	2018	25143	29/11/2018	12/12/2018	10/02/2019	14/12/2018	-56	2.570,60	-143.953,60
483	ENI GAS E LUCE SPA - LUCE	2018	25144	29/11/2018	13/12/2018	11/02/2019	14/12/2018	-57	679,60	-38.737,20
483	ENI GAS E LUCE SPA - LUCE	2018	25145	29/11/2018	13/12/2018	11/02/2019	14/12/2018	-57	807,40	-46.021,80
483	ENI GAS E LUCE SPA - LUCE	2018	25146	29/11/2018	13/12/2018	11/02/2019	14/12/2018	-57	594,70	-33.897,90
483	ENI GAS E LUCE SPA - LUCE	2018	25147	29/11/2018	13/12/2018	11/02/2019	14/12/2018	-57	964,40	-54.970,80
483	ENI GAS E LUCE SPA - LUCE	2018	25148	29/11/2018	13/12/2018	11/02/2019	14/12/2018	-57	1.128,80	-64.341,60
483	ENI GAS E LUCE SPA - LUCE	2018	25149	29/11/2018	13/12/2018	11/02/2019	14/12/2018	-57	1.307,00	-74.499,00
487	ECO ERIDANIA S.p.A	2018	736	31/10/2018	06/12/2018	04/02/2019	14/12/2018	-50	13.953,90	-697.695,00
497	EBSCO INFORMATION SERVICES SRL	2018	20710	14/02/2018	14/03/2018	13/05/2018	14/12/2018	211	850,50	179.455,50
497	EBSCO INFORMATION SERVICES SRL	2018	20712	14/02/2018	15/03/2018	14/05/2018	14/12/2018	210	4.434,10	931.161,00
497	EBSCO INFORMATION SERVICES SRL	2018	23042	06/04/2018	27/04/2018	26/06/2018	14/12/2018	168	4.490,70	754.437,60
497	EBSCO INFORMATION SERVICES SRL	2018	29322	02/02/2018	23/03/2018	22/05/2018	14/12/2018	202	4.599,00	928.998,00
497	EBSCO INFORMATION SERVICES SRL	2018	35359	13/06/2018	20/07/2018	18/09/2018	14/12/2018	86	5.134,00	441.524,00
513	ENEL ENERGIA SPA - GAS	2018	289546	06/12/2018	11/12/2018	09/02/2019	14/12/2018	-55	1.325,20	-72.886,00
513	ENEL ENERGIA SPA - GAS	2018	289547	06/12/2018	11/12/2018	09/02/2019	14/12/2018	-55	5.109,20	-281.006,00
513	ENEL ENERGIA SPA - GAS	2018	289548	06/12/2018	11/12/2018	09/02/2019	14/12/2018	-55	815,40	-44.847,00
545	VODAFONE ITALIA SPA	2018	634496	23/11/2018	14/12/2018	12/02/2019	14/12/2018	-58	16.718,00	-969.644,00
545	VODAFONE ITALIA SPA	2018	634496	23/11/2018	14/12/2018	12/02/2019	14/12/2018	-58	16.718,00	-969.644,00
595	V.L.S. Medical Engineering srl	2018	2492	17/10/2018	04/12/2018	02/02/2019	14/12/2018	-48	140,20	-6.729,60
2304	BIOSIGMA S.R.L.	2018	8537	25/09/2018	26/10/2018	25/12/2018	14/12/2018	-11	539,00	-5.929,00
2671	TEAM SERVICE Società Consortile a	2018	1581	31/07/2017	06/09/2018	05/11/2018	14/12/2018	39	574,40	22.401,60
2671	TEAM SERVICE Società Consortile a	2018	1582	31/07/2017	06/09/2018	05/11/2018	14/12/2018	39	947,40	36.948,60
2671	TEAM SERVICE Società Consortile a	2018	1682	31/08/2018	18/10/2018	17/12/2018	14/12/2018	-3	15.574,30	-46.722,90
2671	TEAM SERVICE Società Consortile a	2018	1683	31/08/2018	18/10/2018	17/12/2018	14/12/2018	-3	1.356,70	-4.070,10
2671	TEAM SERVICE Società Consortile a	2018	1684	31/08/2018	18/10/2018	17/12/2018	14/12/2018	-3	598,30	-1.794,90
2671	TEAM SERVICE Società Consortile a	2018	1685	31/08/2018	16/10/2018	15/12/2018	14/12/2018	-1	787,40	-787,40

2671	TEAM SERVICE Società Consortile a	2018	1686	31/08/2018	18/10/2018	17/12/2018	14/12/2018	-3	574,40	-1.723,20
2671	TEAM SERVICE Società Consortile a	2018	1687	31/08/2018	16/10/2018	15/12/2018	14/12/2018	-1	947,40	-947,40
2671	TEAM SERVICE Società Consortile a	2018	1741	31/08/2018	18/10/2018	17/12/2018	14/12/2018	-3	6.501,60	-19.504,80
2671	TEAM SERVICE Società Consortile a	2018	2105	31/10/2018	16/11/2018	15/01/2019	14/12/2018	-31	15.574,30	-482.803,30
2671	TEAM SERVICE Società Consortile a	2018	2106	31/10/2018	16/11/2018	15/01/2019	14/12/2018	-31	1.356,70	-42.057,70
2671	TEAM SERVICE Società Consortile a	2018	2107	31/10/2018	04/12/2018	02/02/2019	14/12/2018	-48	598,30	-28.718,40
2671	TEAM SERVICE Società Consortile a	2018	2108	31/10/2018	16/11/2018	15/01/2019	14/12/2018	-31	787,40	-24.409,40
2671	TEAM SERVICE Società Consortile a	2018	2109	31/10/2018	19/11/2018	18/01/2019	14/12/2018	-34	574,40	-19.529,60
2671	TEAM SERVICE Società Consortile a	2018	2110	31/10/2018	20/11/2018	19/01/2019	14/12/2018	-35	947,40	-33.159,00
2671	TEAM SERVICE Società Consortile a	2018	2132	31/10/2018	16/11/2018	15/01/2019	14/12/2018	-31	6.501,60	-201.549,60
2871	S.I.E.M. Società Italiana Elettro	2018	1998	28/05/2018	13/06/2018	12/08/2018	14/12/2018	122	34.459,20	4.204.022,40
2871	S.I.E.M. Società Italiana Elettro	2018	1999	28/05/2018	13/06/2018	12/08/2018	14/12/2018	122	1.017,00	124.074,00
2871	S.I.E.M. Società Italiana Elettro	2018	2000	28/05/2018	13/06/2018	12/08/2018	14/12/2018	122	3.350,00	408.700,00
2871	S.I.E.M. Società Italiana Elettro	2018	2001	28/05/2018	13/06/2018	12/08/2018	14/12/2018	122	3.470,00	423.340,00
2871	S.I.E.M. Società Italiana Elettro	2018	2002	28/05/2018	13/06/2018	12/08/2018	14/12/2018	122	670,00	81.740,00
3024	ALSCO ITALIA S.r.l.	2018	310054	31/08/2018	18/10/2018	17/12/2018	14/12/2018	-3	156,20	-468,60
3024	ALSCO ITALIA S.r.l.	2018	310155	31/08/2018	18/10/2018	17/12/2018	14/12/2018	-3	1.167,10	-3.501,30
3024	ALSCO ITALIA S.r.l.	2018	311028	31/08/2018	18/10/2018	17/12/2018	14/12/2018	-3	76,20	-228,60
3024	ALSCO ITALIA S.r.l.	2018	311404	30/09/2018	30/10/2018	29/12/2018	14/12/2018	-15	1.145,10	-17.176,50
3024	ALSCO ITALIA S.r.l.	2018	311423	30/09/2018	26/10/2018	25/12/2018	14/12/2018	-11	156,20	-1.718,20
3024	ALSCO ITALIA S.r.l.	2018	312363	30/09/2018	30/10/2018	29/12/2018	14/12/2018	-15	61,00	-915,00
3024	ALSCO ITALIA S.r.l.	2018	312810	31/10/2018	19/11/2018	18/01/2019	14/12/2018	-34	2.471,90	-84.044,60
3024	ALSCO ITALIA S.r.l.	2018	312826	31/10/2018	19/11/2018	18/01/2019	14/12/2018	-34	306,20	-10.410,80
3024	ALSCO ITALIA S.r.l.	2018	313796	31/10/2018	19/11/2018	18/01/2019	14/12/2018	-34	119,30	-4.056,20
3024	ALSCO ITALIA S.r.l.	2018	600240	31/01/2018	15/03/2018	14/05/2018	14/12/2018	210	1.093,30	229.593,00
3024	ALSCO ITALIA S.r.l.	2018	603138	31/07/2018	17/09/2018	16/11/2018	14/12/2018	28	1.051,30	29.436,40
3024	ALSCO ITALIA S.r.l.	2018	603802	31/08/2018	18/10/2018	17/12/2018	14/12/2018	-3	1.192,10	-3.576,30
3024	ALSCO ITALIA S.r.l.	2018	604099	30/09/2018	26/10/2018	25/12/2018	14/12/2018	-11	984,80	-10.832,80
3024	ALSCO ITALIA S.r.l.	2018	604586	31/10/2018	14/11/2018	13/01/2019	14/12/2018	-29	982,20	-28.483,80
3229	CIR food Cooperativa Italiana di	2018	29990	15/11/2017	07/12/2017	05/02/2018	14/12/2018	309	1.876,00	579.684,00
3229	CIR food Cooperativa Italiana di	2018	24303	31/08/2018	05/10/2018	04/12/2018	14/12/2018	10	5.047,40	50.474,00
3615	COOPSERVICE S.COOP.p.A.	2018	3125	20/08/2018	16/10/2018	15/12/2018	14/12/2018	-1	8.670,80	-8.670,80
3615	COOPSERVICE S.COOP.p.A.	2018	3665	10/09/2018	24/10/2018	23/12/2018	14/12/2018	-9	8.670,80	-78.037,20
3801	PIN.GO Società Cooperativa Sociale	2018	22	03/08/2018	04/10/2018	03/12/2018	14/12/2018	11	5.025,60	55.281,60
3801	PIN.GO Società Cooperativa Sociale	2018	23	03/08/2018	04/10/2018	03/12/2018	14/12/2018	11	16.722,60	183.948,60
3801	PIN.GO Società Cooperativa Sociale	2018	26	17/09/2018	25/10/2018	24/12/2018	14/12/2018	-10	5.025,60	-50.256,00
3801	PIN.GO Società Cooperativa Sociale	2018	27	17/09/2018	25/10/2018	24/12/2018	14/12/2018	-10	16.523,30	-165.233,00
3801	PIN.GO Società Cooperativa Sociale	2018	28	03/10/2018	12/11/2018	11/01/2019	14/12/2018	-27	15.829,80	-427.404,60
3801	PIN.GO Società Cooperativa Sociale	2018	29	03/10/2018	12/11/2018	11/01/2019	14/12/2018	-27	4.711,50	-127.210,50
4306	TRA.SER srl	2018	666	24/08/2018	16/10/2018	15/12/2018	14/12/2018	-1	1.794,00	-1.794,00
4306	TRA.SER srl	2018	668	24/08/2018	10/10/2018	09/12/2018	14/12/2018	5	3.000,00	15.000,00
4306	TRA.SER srl	2018	751	24/09/2018	26/10/2018	25/12/2018	14/12/2018	-11	1.281,00	-14.091,00
4306	TRA.SER srl	2018	753	04/09/2018	26/10/2018	25/12/2018	14/12/2018	-11	80,00	-880,00
4306	TRA.SER srl	2018	844	19/10/2018	04/12/2018	02/02/2019	14/12/2018	-48	1.638,00	-78.624,00
4306	TRA.SER srl	2018	845	19/10/2018	04/12/2018	02/02/2019	14/12/2018	-48	15.411,60	-739.756,80
4844	ENEA AGENZIA NAZIONALE PER LE NUOVE	2018	75	10/10/2018	19/11/2018	18/01/2019	14/12/2018	-34	46,20	-1.570,80
5169	ACQUEDOTTO DEL FIORA S.P.A.	2018	17095	28/11/2018	11/12/2018	09/02/2019	14/12/2018	-55	31,80	-1.749,00
5169	ACQUEDOTTO DEL FIORA S.P.A.	2018	17122	28/11/2018	05/12/2018	03/02/2019	14/12/2018	-49	20,00	-980,00
281	Romer Labs Division Holding Gmbh	2018	56	25/06/2018	20/12/2018	18/02/2019	20/12/2018	-58	540,00	-31.320,00
281	Romer Labs Division Holding Gmbh	2018	57	13/08/2018	20/12/2018	18/02/2019	20/12/2018	-58	149,20	-8.653,60
281	Romer Labs Division Holding Gmbh	2018	58	08/10/2018	20/12/2018	18/02/2019	20/12/2018	-58	870,00	-50.460,00
499	Medical Service 2000 SL	2018	11	08/11/2018	20/12/2018	18/02/2019	20/12/2018	-58	394,80	-22.898,40
506	EURL-SRM	2018	2711	27/04/2018	20/12/2018	18/02/2019	20/12/2018	-58	200,00	-11.600,00
590	BELLINO FRANCESCA	2018	2680	11/12/2018	19/12/2018	17/02/2019	20/12/2018	-57	2.966,10	-169.067,70
1650	MICROTEST DIAGNOSTICS	2018	59	18/09/2018	20/12/2018	18/02/2019	20/12/2018	-58	1.797,50	-104.255,00
1871	CONDA LABORATORIOS	2018	9	19/09/2018	20/12/2018	18/02/2019	20/12/2018	-58	202,50	-11.745,00
1871	CONDA LABORATORIOS	2018	10	27/06/2018	20/12/2018	18/02/2019	20/12/2018	-58	652,50	-37.845,00
1871	CONDA LABORATORIOS	2018	60	27/06/2018	20/12/2018	18/02/2019	20/12/2018	-58	94,50	-5.481,00
2511	ENTE NAZIONALE ITALIANO UNIFICAZION	2018	2678	23/07/2018	19/12/2018	17/02/2019	20/12/2018	-57	129,80	-7.398,60
3822	MONTEMURRO PASQUALE	2018	2681	24/10/2018	19/12/2018	17/02/2019	20/12/2018	-57	4.809,60	-274.147,20
3822	MONTEMURRO PASQUALE	2018	2682	03/12/2018	19/12/2018	17/02/2019	20/12/2018	-57	961,90	-54.828,30
4057	STUDIO BONIFACIO/DE MAGISTRIS	2018	2679	26/11/2018	19/12/2018	17/02/2019	20/12/2018	-57	291,10	-16.592,70
4057	STUDIO BONIFACIO/DE MAGISTRIS	2018	2683	26/11/2018	19/12/2018	17/02/2019	20/12/2018	-57	17.799,50	-1.014.571,50
4592	SALVAMENTO ACADEMY SRL Unipersonale	2018	2715	22/11/2018	20/12/2018	18/02/2019	20/12/2018	-58	240,00	-13.920,00
5272	LANCIOTTI FABIO	2018	1035	29/11/2017	30/05/2018	29/07/2018	20/12/2018	141	227,10	32.021,10
5272	LANCIOTTI FABIO	2018	1036	29/11/2017	30/05/2018	29/07/2018	20/12/2018	141	276,50	38.986,50
5272	LANCIOTTI FABIO	2018	1037	29/11/2017	30/05/2018	29/07/2018	20/12/2018	141	4.116,00	580.356,00
5272	LANCIOTTI FABIO	2018	1038	29/11/2017	30/05/2018	29/07/2018	20/12/2018	141	550,00	77.550,00
5272	LANCIOTTI FABIO	2018	1039	29/11/2017	30/05/2018	29/07/2018	20/12/2018	141	2.037,00	287.217,00
5272	LANCIOTTI FABIO	2018	1040	29/11/2017	30/05/2018	29/07/2018	20/12/2018	141	203,70	28.721,70
5272	LANCIOTTI FABIO	2018	2684	09/04/2018	19/12/2018	17/02/2019	20/12/2018	-57	4.116,00	-234.612,00
5272	LANCIOTTI FABIO	2018	2685	09/08/2018	19/12/2018	17/02/2019	20/12/2018	-57	140,40	-8.002,80
5272	LANCIOTTI FABIO	2018	2693	09/04/2018	19/12/2018	17/02/2019	20/12/2018	-57	276,50	-15.760,50
5272	LANCIOTTI FABIO	2018	2694	09/04/2018	19/12/2018	17/02/2019	20/12/2018	-57	550,00	-31.350,00
5272	LANCIOTTI FABIO	2018	2695	09/04/2018	19/12/2018	17/02/2019	20/12/2018	-57	227,10	-12.944,70
5272	LANCIOTTI FABIO	2018	2696	09/04/2018	19/12/2018	17/02/2019	20/12/2018	-57	2.037,00	-116.109,00
5272	LANCIOTTI FABIO	2018	2697	09/04/2018	19/12/2018	17/02/2019	20/12/2018	-57	203,70	-11.610,90
5272	LANCIOTTI FABIO	2018	2698	09/04/2018	19/12/2018	17/02/2019	20/12/2018	-57	276,50	-15.760,50
5272	LANCIOTTI FABIO	2018	2699	31/01/2018	19/12/2018	17/02/2019	20/12/2018	-57	4.116,00	-234.612,00
5272	LANCIOTTI FABIO	2018	2700	31/01/2018	19/12/2018	17/02/2019	20/12/2018	-57	276,50	-15.760,50
5272	LANCIOTTI FABIO	2018	2701	31/01/2018	19/12/2018	17/02/2019	20/12/2018	-57	227,10	-12.944,70
5272	LANCIOTTI FABIO	2018	2702	31/01/2018	19/12/2018	17/02/2019	20/12/2018	-57	140,40	-8.002,80
5272	LANCIOTTI FABIO	2018	2703	31/01/2018	19/12/2018	17/02/2019	20/12/2018	-57	2.037,00	-116.109,00
5272	LANCIOTTI FABIO	2018	2704	31/01/2018	19/12/2018	17/02/2019	20/12/2018	-57	203,70	-11.610,90
5272	LANCIOTTI FABIO	2018	2705	31/01/2018	19/12/2018	17/02/2019	20/12/2018	-57	550,00	-31.350,00
									7.130.191,40	**51.658.038,80**

Indicatore di tempestività dei pagamenti annuale (espresso in giorni)	7

NORMATIVA DI RIFERIMENTO:

- art. 33 Decreto Leg.vo 14 marzo 2013 n. 33
- art. 8 e art. 41 D.L. 24 aprile 2014 n. 66 convertito con modificazioni dalla legge 23 giugno 2014 n. 89
- art. 9 DPCM del 22 settembre 2014
- art. 4 comma 4 del D.L. 19 giugno 2015 n. 78

● Circolare MEF n. 22 del 22/07/2015

L'**indicatore di tempestivita' dei pagamenti** di cui ai commi 1 e 2 dell'art. 9 del DPCM del 22 settembre 2014 e' calcolato come la somma, per ciascuna fattura emessa a titolo corrispettivo di una transazione commerciale, dei giorni effettivi intercorrenti tra la data di scadenza della fattura o richiesta equivalente di pagamento e la data di pagamento ai fornitori moltiplicata per l'importo dovuto, rapportata alla somma degli importi pagati nel periodo di riferimento.