ALLEGATO 5

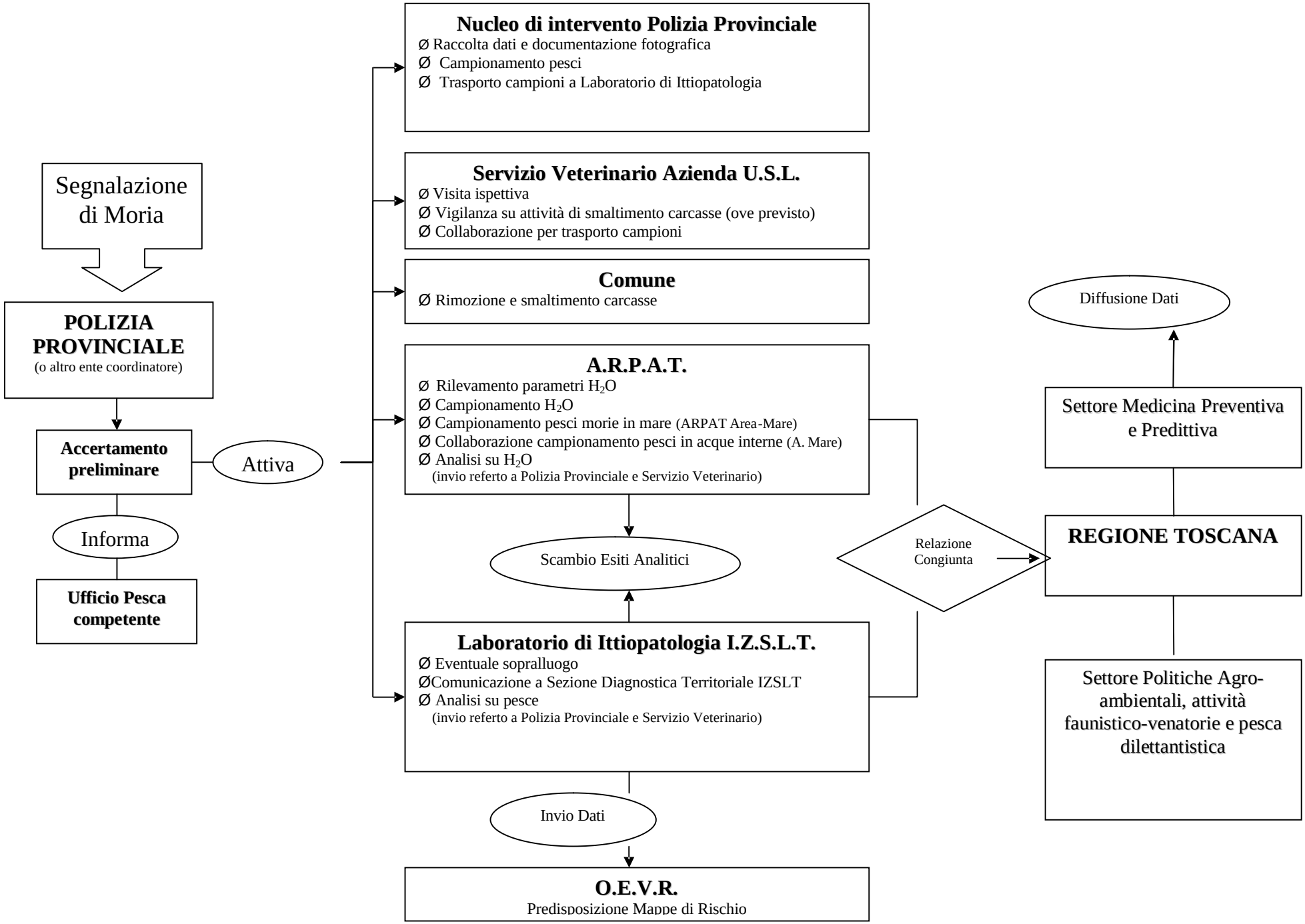
Segnalazione di Moria
POLIZIA PROVINCIALE
(o altro ente coordinatore)
Accertamento preliminare
Attiva
Informa
Ufficio Pesca competente
Nucleo di intervento Polizia Provinciale
Ø Raccolta dati e documentazione fotografica
Ø Campionamento pesci
Ø Trasporto campioni a Laboratorio di Ittiopatologia
Servizio Veterinario Azienda U.S.L.
Ø Visita ispettiva
Ø Vigilanza su attività di smaltimento carcasse (ove previsto)
Ø Collaborazione per trasporto campioni
Comune
Ø Rimozione e smaltimento carcasse
A.R.P.A.T.
Ø Rilevamento parametri H_2O
Ø Campionamento H_2O
Ø Campionamento pesci morie in mare (ARPAT Area-Mare)
Ø Collaborazione campionamento pesci in acque interne (A. Mare)
Ø Analisi su H_2O
(invio referto a Polizia Provinciale e Servizio Veterinario)
Scambio Esiti Analitici
Laboratorio di Ittiopatologia I.Z.S.L.T.
Ø Eventuale sopralluogo
ØComunicazione a Sezione Diagnostica Territoriale IZSLT
Ø Analisi su pesce
(invio referto a Polizia Provinciale e Servizio Veterinario)
Invio Dati
O.E.V.R.
Predisposizione Mappe di Rischio
Relazione Congiunta
REGIONE TOSCANA
Settore Politiche Agro-ambientali, attività faunistico-venatorie e pesca dilettantistica
Settore Medicina Preventiva e Predittiva
Diffusione Dati